

DEKRA's commission No. : PKOL(W)/LODZ/13118/25/02/20  
 commission/ damage No. : 24/011028  
 Date of commission: 20-02-2025

**DEKRA Poland - Headquarters**  
 02-673 Warszawa, ul. Konstruktorska 12A

**Client :**

PKO Leasing SA  
 Świętokrzyska 36  
 00-116 Warszawa

**Expert:**

**Kacper Sosnowski (NEW)**  
 DEKRA Polska - współpraca O/Warszawa  
**Andrzej Sosnowski**  
 DEKRA Polska - Centrala

**NOTE:**

Due to the use of the document it was removed from it any information relating to the value of the vehicle, the price of equipment, adjustments, etc..

**Vehicle data**

Group of objects (Eurotax)	jeeps
EC code (Eurotax)	0128261
Manufacturer	PORSCHE
Model	Cayenne III 17-23
Type / version	Cayenne
Body type	KOM
Number of doors / seats	5/5
Curb weight [kg]	2163
Gross vehicle weight [kg]	2830
Wheelbase 1/2	2895
Engine type	spark ignition
Pollution reduction system	three-way catalytic converter
Engine capacity [ccm]	2995
Engine Power [hp/kW]	340/250
Gearbox	automatic
Registration /record No.	RZ878FK
VIN / serial number	WP1ZZZ9YZJDA00291
Date of first registration	25-06-2018
Date of next. tech. test	19-11-2025
Year of manufacture	2017
Readout [km]	95 085 (read)
Body color / type of coating	white/UNI

Tyres

axle	Wheel	Manufacturer, type	Size	Measured profile
Front	right	PIRELLI, SCORPION WINTER	275/40 21 107V	5,0 mm
	left	PIRELLI, SCORPION WINTER	275/40 21 107V	5,0 mm
back	right	PIRELLI, SCORPION WINTER	305/35 21 109V	5,5 mm
	left	PIRELLI, SCORPION WINTER	305/35 21 109V	5,5 mm

Standard equipment by Eurotax

- |   |  |
|---|--|
| 1. Alarm  | 30. LED rear lights  |
| 2. Antilock-Brake-System (ABS)  | 31. Light Alloy wheels 19"   |
| 3. Automated High-beam assist, Follow me home   | 32. Multi functional steering wheel, Sports steering wheel, Steering wheel with gear-switches  |
| 4. Automatic limited slip differential  | 33. Other  |
| 5. Bord entertainment: other accessories, Radio preparation   | 34. Other  |
| 6. CD-player, DVD-player, Navigation system, On board monitor, Radio  | 35. Other  |
| 7. Cabin air filter   | 36. Other  |
| 8. Child seat fixation  | 37. Other  |
| 9. Child seat(s)  | 38. Other  |
| 10. Cruise control  | 39. Other  |
| 11. Door mirror(s) electrically adjustable in general   | 40. Park Assistant, Park Distance Control front, Park Distance Control rear  |
| 12. Door mirrors electrically foldable  | 41. Passenger knee airbag  |
| 13. Door mirrors heated   | 42. Power steering   |
| 14. Driver airbag, Head airbags front, Passenger airbag, Side airbag driver, Side airbag driver and passenger | 43. Pre-Crash System   |
| 15. Driver knee airbag  | 44. Pre-Crash System   |
| 16. Driver seat electrically adjustable, Passenger seat electrically adjustable                               | 45. Rain sensor  |
| 17. Dualzone automatic climate control  | 46. Remote controlled central locking  |
| 18. ESP (Electronical Stabilizing Program)  | 47. Roll over protection system  |
| 19. Electric tailgate   | 48. Seatbelt pretensioner front, Seatbelt pretensioner rear, Seatbelts vertically adjustable front, Seatbelts vertically adjustable rear |
| 20. Electric tailgate, Rear spoiler   | 49. Start/Stop system  |
| 21. Engine Brake  | 50. Storage facilities in general  |
| 22. Exterior design: other  | 51. Textile upholstery   |
| 23. Exterior design: other  | 52. Third braking light  |
| 24. Extra power outlet, USB in  | 53. Traction control   |
| 25. Hill descent control  | 54. Tyre pressure control (RDC)  |
| 26. Keyless go  | 55. Uni-Lackierung   |
| 27. LED Daytime running lights  | 56. Vehicle immobilizer  |
| 28. LED front dim light   | 57. {System stabilizacji ciagnionej przyczepy}   |
| 29. LED front dim light   |  |

Dealer's equipment (selected items)

- |  |   |
|--|---|
| 1. Adaptive Cruise Control .....   | - |
| 2. Driver seat electrically adjustable, Memory seat, Passenger seat electrically adjustable, Sport seats front ..... | - |
| 3. Front seat with massage, Ventilated front seat .....  | - |
| 4. Glass sunroof fixed .....   | - |
| 5. Lane control assistant .....  | - |
| 6. Leather upholstery .....  | - |
| 7. Light Alloy wheels over 21" .....   | - |
| 8. Park Assistant, Park Distance Control front, Park Distance Control rear, Rear view camera .....                   | - |

**Base value of the vehicle**

Base value of the vehicle by Eurotax (net) .....

**Corrections**First registrationEquipmentTyresOther

Regularity of service review ..... -  
Uszkodzenia, stan, weryfikacja serwisowa ..... -

Above figure was estimated on the basis of price quotations of used cars on the Polish market Eurotax (database number 02-2025 POL) with regard to technical and market parameters affecting the value of the vehicle.

Basic print without information about the vehicle's value - duey to use of the document any information relating to the value of the vehicle, the price of equipment, adjustments, etc.. were removed

---

Date: 26-02-2025

DEKRA's expert:  
Kacper Sosnowski (NEW)  
Andrzej Sosnowski

**Document issued electronically valid without signature.**

Measurement of thickness of the vehicle lacquer coating

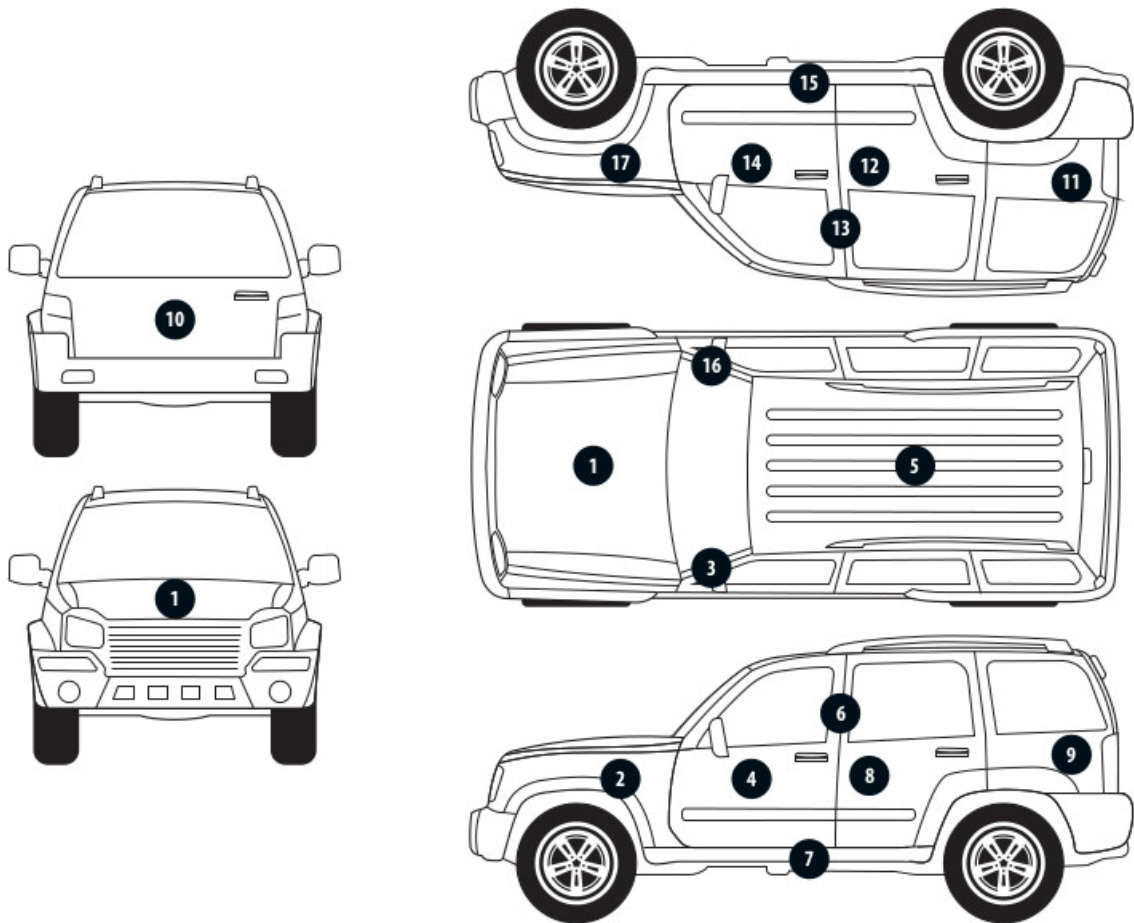

No. of controlled item	Controlled item	Measured range of thickness of the lacquer coat [ $\mu\text{m}$ ]
1	Front cover	to 150
2	Left front fender	to 150
3	Left front pillar	to 150
4	Left front wall	to 150
5	Roof	to 150
6	Left middle pillar	to 150
7	Left side sill	to 150
8	Left rear wall	to 150
9	Left side wall	to 150
10	Cover/tailgate	to 150
11	Side right wall	to 150
12	Rear right door	to 150
13	Middle right pillar	to 150
14	Front right door	to 150
15	Right side sill	to 150
16	Right front pillar	to 150
17	Right front fender	to 150

Description of the technical condition

A detailed description of the technical condition contains in Description of the technical condition attached to following expertise.

General comments - regarding valuation**Vehicle documents**

Presented the following documents of the vehicle:

ksero pozwolenia czasowego

During the inspection the service book was presented and its number is given below:

.

**Information concerning the origin of the vehicle**

Lack of reliable data.

**Additional comments on the car:**

Not applicable.

**Test drive**

Test drive of the vehicle was conducted. Test drive in the full extent is not possible. Comment below:  
ograniczenia placowe

**Checking of the correctness and / or construction of identification / serial numbers of the object:**

Not tested

**Verification of the accuracy of the object data, including year of production, and other.**

Not conducted - adopted according to the documents presented and indicated sources.

**Anti-theft protection**

fabryczne

- The read odometer status has not been verified with records in electronic equipment of the vehicle.
- This expertise is used exclusively to estimate the market value of the item pricing and can not be used for any purpose other than those mentioned above.
- An expert assumes no responsibility for hidden defects (legal and physical) and the possible consequences arising from the continuing use of the subject of valuation, and for the consequences of using the same valuation.
- The above pricing is not an expertise of the technical condition of the subject of valuation and as such can not be considered, in particular, can not be treated as a guarantee for the sales subject of the valuation for estimated value.
- This evaluation may not be published as whole in any document without consent of its executors and without their consent as to the form and contents of such publication.
- The evaluation has been carried out basing on delivered documentation and organoleptic examination of the assessed object. No diagnostic examination has been carried out, nor any workshop verification of the assessed object.
- This expertise has been issued basing on inspection of the assessed object in conditions ruling in its availability location.

Comments to the commission - regarding valuation**Kluczyki**

TAK

2

Expert comments - regarding valuation

Rysy na samochodzie. Dostarczono ksero pozwolenia czasowego. Przednie lewe światło mijania uszkodzone. Informacja o niezbędnym przeglądzie. Asystent świateł niedostępny. Brak zaślepek w tylnej kanapie.

Rzeczoznawca dokonał oględzin pojazdu w warunkach parkingowych, co mogło ograniczyć pełną ocenę jego stanu technicznego. Dodatkowo, jeżeli jazda próbna została przeprowadzona (informacje w treści raportu), to wykonano ją w warunkach parkingowych, z niewielką prędkością, co może nie odzwierciedlać pełnych warunków eksploatacyjnych. Istnieje możliwość, że w innych okolicznościach ujawnią się dodatkowe uszkodzenia lub usterki, których nie można było wykryć podczas obecnych oględzin. Zalecamy zatem skorzystanie z możliwości oględzin pojazdu we własnym zakresie lub w Autoryzowanej Stacji Obsługi danej marki, co pozwoli na pełniejszą weryfikację stanu technicznego pojazdu przed udziałem w aukcji."

Restrictive disclaimer - regarding valuation

Nie weryfikowano szczegółowo stanu układu napędowego, zawieszenia, kierowniczego, hamulcowego oraz wydechowego. Ocena została wykonana bez użycia podnośnika i specjalistycznego sprzętu diagnostycznego, nie dokonywano demontażu osłon i innych elementów. Ocena określa ogólny stan pojazdu na dzień oględzin w miejscu jego udostępnienia, nie może być zatem traktowana jako kompleksowa ocena stanu technicznego. Specyfikacja wg. programu operacyjnego w zakresie wyposażenia standardowego i dodatkowego nie gwarantuje zgodności ze stanem faktycznym w zakresie możliwym do ustalenia przez rzeczoznawcę podczas oględzin pojazdu.

Pomiar grubości powłoki lakierowej wykonano w miejscach możliwych do ich wykonania pomiary nie gwarantują oryginalności poszczególnych elementów poddanych ocenie.

- W Ocenie/Raporcie uwzględniono niesprawności, uszkodzenia, braki itp., które były możliwe do stwierdzenia organoleptycznego, w warunkach oględzin (z uwzględnieniem: stanu czystości pojazdu, warunków atmosferycznych, oświetlenia itd.) oraz bez weryfikacji serwisowej, bez dostępu do spodu pojazdu, bez specjalistycznego sprzętu diagnostycznego (w tym bez diagnostyki komputerowej), bez jazdy próbnej wykonanej w warunkach drogowych z obciążeniem.
- W ramach Oceny/Raportu nie weryfikowano odczytanego stanu drogomierza z zapisami w urządzeniach elektronicznych pojazdu.
- Rzeczoznawca nie bierze na siebie odpowiedzialności za wady ukryte (prawne i fizyczne) oraz ewentualne skutki wynikające z dalszego użytkowania przedmiotu oceny, a także za skutki wykorzystania samej oceny.
- Podane przedziały grubości powłoki lakierowej, dotyczą punktów pomiarowych. Nie mogą być traktowane jako gwarancja, że grubość powłoki lakierowej w innych punktach nie wykracza poza te przedziały.
- Zawarte w niniejszej Ocenie/Raporcie informacje (w tym dotyczące wyposażenia) służą jedynie ogólnym celom informacyjnym. Ocena/Raport nie może być zatem traktowana jako oferta w rozumieniu przepisów Kodeksu Cywilnego oraz opisu towaru ani zapewnienia w rozumieniu art. 4 Ustawy z dnia 27 lipca 2002 roku o szczególnych warunkach sprzedaży konsumenckiej.
- Niniejsza Ocena/Raport nie jest szczegółową oceną stanu technicznego.

Ocenę/Raport wykonano w kierunku ujawnienia uszkodzeń nieakceptowanych z punktu widzenia właściwego przewodnika zwrotu pojazdu lub innych ustaleń ze Zleceniodawcą. Tym samym Ocena/Raport może nie ujmować typowych zużyć i uszkodzeń eksploatacyjnych.

PHOTOGRAPHIC DOCUMENTATION



**Photo 1.**  
Przekątna przednia lewa



**Photo 2.**  
Przód



PHOTOGRAPHIC DOCUMENTATION



**Photo 3.**  
Przekątna przednia prawa



**Photo 4.**  
Bok prawy z przodu



PHOTOGRAPHIC DOCUMENTATION



**Photo 5.**  
Bok prawy z tyłu



**Photo 6.**  
Przekątna tylna prawa

PHOTOGRAPHIC DOCUMENTATION



**Photo 7.**  
Tył



**Photo 8.**  
Przekątna tylna lewa

PHOTOGRAPHIC DOCUMENTATION



**Photo 9.**  
Bok lewy z tyłu



**Photo 10.**  
Bok lewy z przodu

PHOTOGRAPHIC DOCUMENTATION



**Photo 11.**  
Próg lewy (widok od przodu)



**Photo 12.**  
Próg prawy (widok od przodu)

PHOTOGRAPHIC DOCUMENTATION



**Photo 13.**  
Spód pojazdu przód



**Photo 14.**  
Spód pojazdu tył



PHOTOGRAPHIC DOCUMENTATION



**Photo 15.**

Tarcza hamulcowa przednia prawa



**Photo 16.**

Tarcza hamulcowa tylna prawa



PHOTOGRAPHIC DOCUMENTATION



**Photo 17.**  
Tarcza hamulcowa tylna lewa



**Photo 18.**  
Tarcza hamulcowa przednia lewa

PHOTOGRAPHIC DOCUMENTATION



**Photo 19.**  
Bagażnik

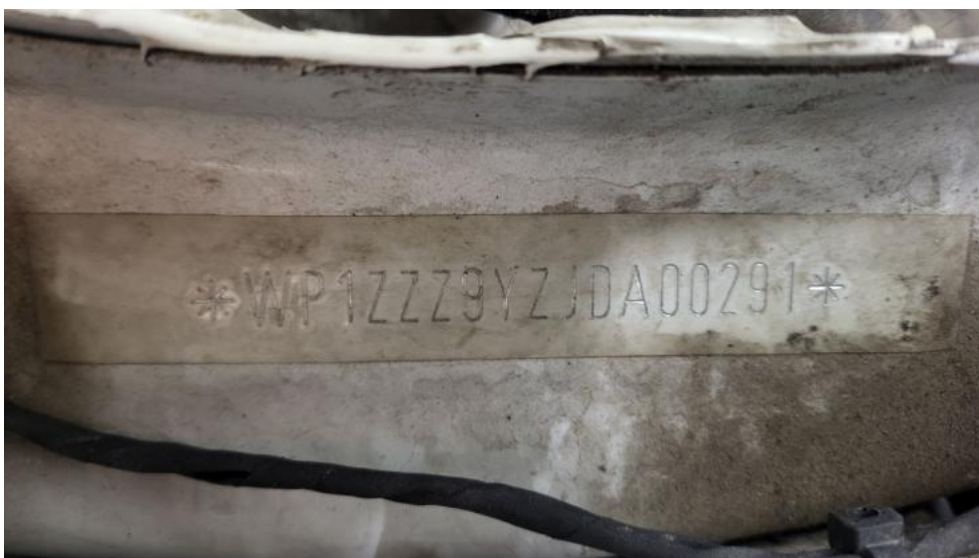

**Photo 20.**  
Koło zapasowe

PHOTOGRAPHIC DOCUMENTATION



**Photo 21.**  
Komora silnika



**Photo 22.**  
Numer identyfikacyjny

PHOTOGRAPHIC DOCUMENTATION



**Photo 23.**  
Tabliczka znamionowa



**Photo 24.**  
Zestaw wskaźników - przebieg



PHOTOGRAPHIC DOCUMENTATION



**Photo 25.**

Widok przez otwarte drzwi przednie lewe



**Photo 26.**

Kierownica z lewej strony

PHOTOGRAPHIC DOCUMENTATION



**Photo 27.**

Widok przez otwarte drzwi tylne lewe



**Photo 28.**

Widok z tylnej kanapy na deskę rozdz.



PHOTOGRAPHIC DOCUMENTATION



**Photo 29.**  
Konsola środkowa

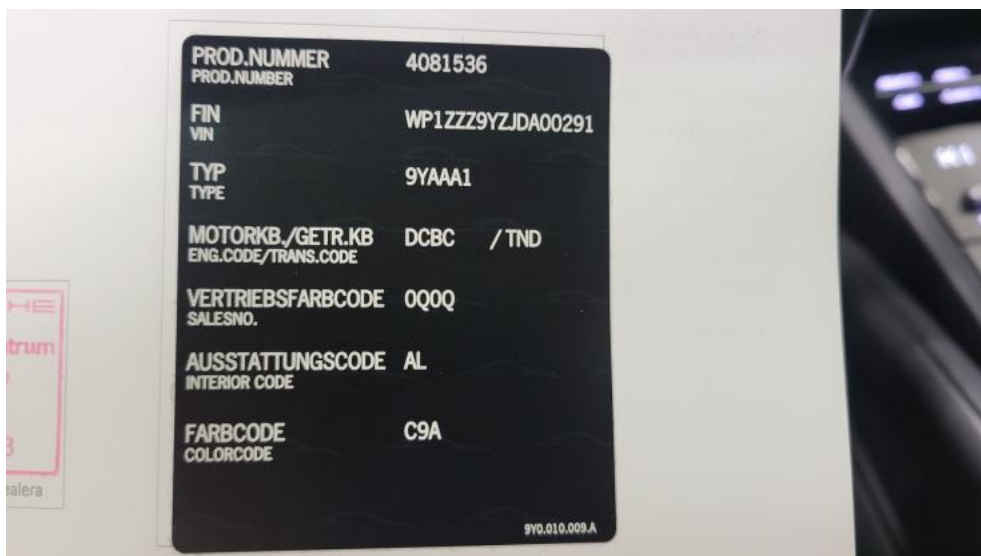

**Photo 30.**  
Tunel środkowy

PHOTOGRAPHIC DOCUMENTATION

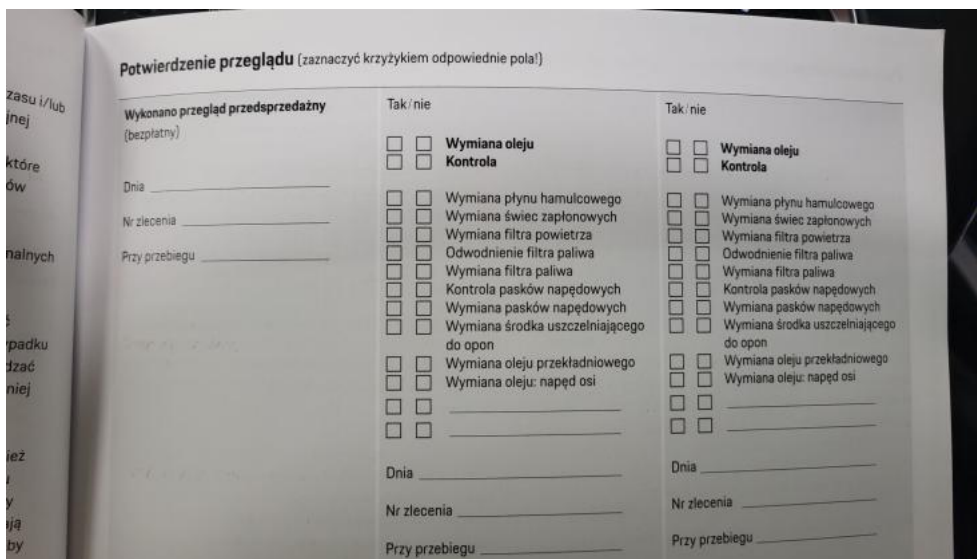

**Photo 31.**  
Kierownica (na wprost)

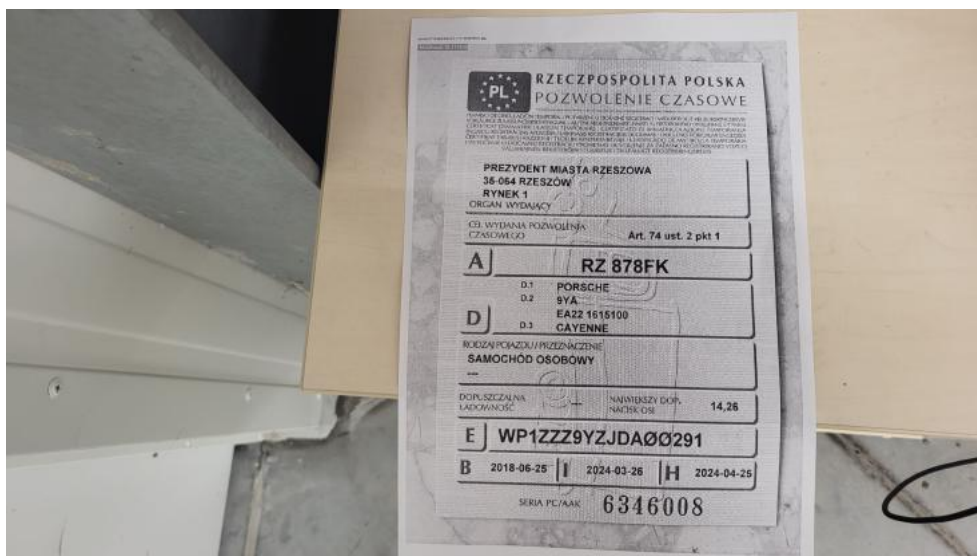

**Photo 32.**  
Książka serwisowa – dane

PHOTOGRAPHIC DOCUMENTATION

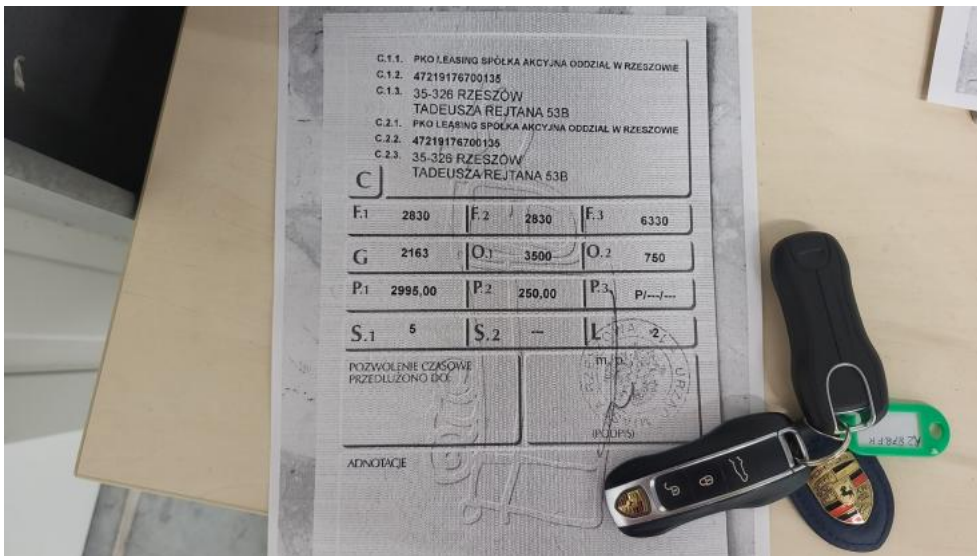

**Photo 33.**  
Książka serwisowa – ostatni przegląd



**Photo 34.**  
Dow. rej. ksero Str. 1

PHOTOGRAPHIC DOCUMENTATION



**Photo 35.**  
Dow. Rej. ksero Str.2 i klucze



**Photo 36.**  
Instrukcje



PHOTOGRAPHIC DOCUMENTATION



**Photo 37.**  
Zestaw naprawczy koła



**Photo 38.**  
Zdjęcie do protokołu

PHOTOGRAPHIC DOCUMENTATION



**Photo 39.**  
Zdjęcie do protokołu



**Photo 40.**  
Zdjęcie do protokołu



PHOTOGRAPHIC DOCUMENTATION



**Photo 41.**  
Zdjęcie do protokołu

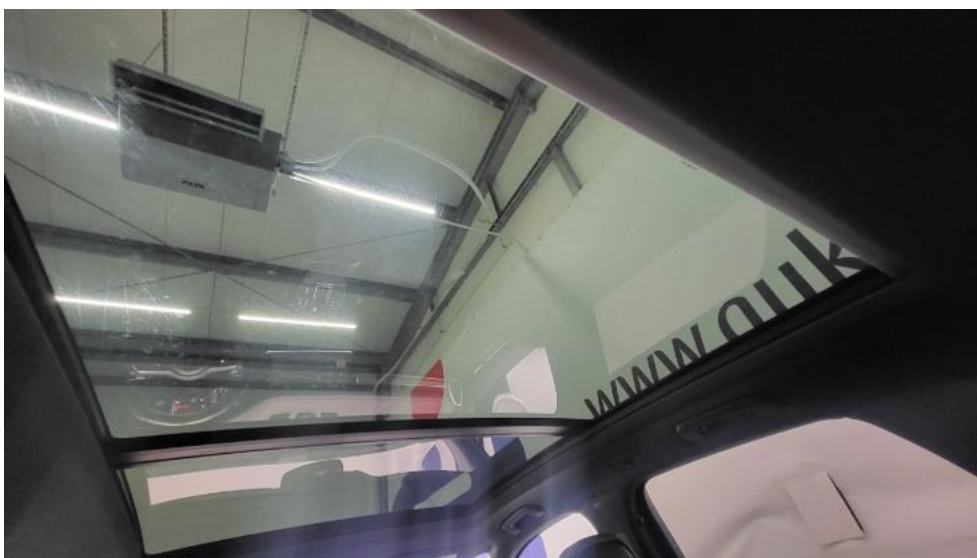
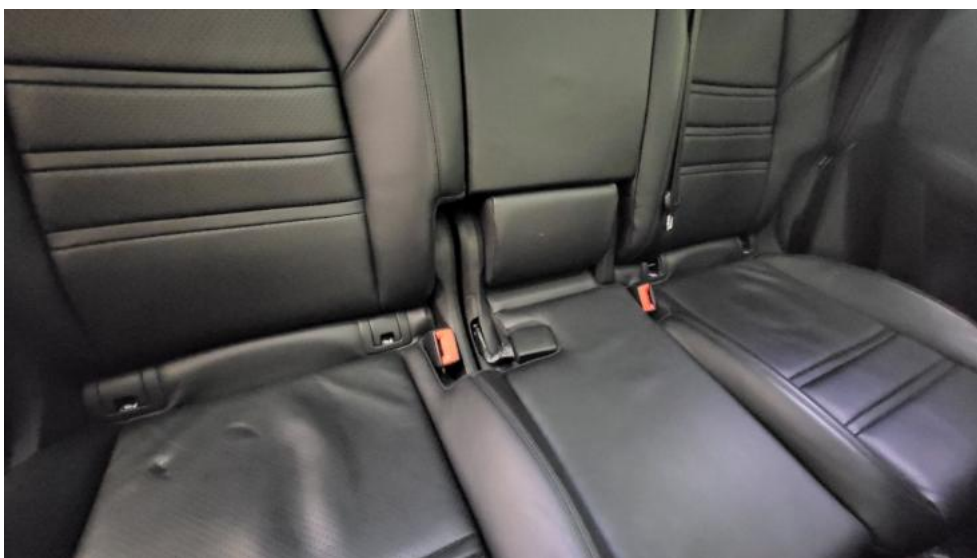

**Photo 42.**  
Zdjęcie do protokołu

PHOTOGRAPHIC DOCUMENTATION



**Photo 43.**  
Zdjęcie do protokołu



**Photo 44.**  
Zdjęcie do protokołu

PHOTOGRAPHIC DOCUMENTATION



**Photo 45.**  
Pokrywa komory silnika - Wgniecenie/odkształcenie 1



**Photo 46.**  
Zderzak - Rysa/odprysk 1

PHOTOGRAPHIC DOCUMENTATION



**Photo 47.**

Zderzak - Rysa/odprysk 2



**Photo 48.**

Zderzak() - Rysa/odprysk 3



PHOTOGRAPHIC DOCUMENTATION



**Photo 49.**  
Zderzak - Inne 1



**Photo 50.**  
Felga aluminiowa przednia P - Rysa/odprysk 1



PHOTOGRAPHIC DOCUMENTATION



**Photo 51.**  
Felga aluminiowa przednia P - Rysa/odprysk 2



**Photo 52.**  
Drzwi przednie P - Rysa/odprysk 1

PHOTOGRAPHIC DOCUMENTATION



**Photo 53.**

Drzwi tylne P - Rysa/odprysk 1



**Photo 54.**

Błotnik tylny P / Ściana boczna P - Rysa/odprysk 1

PHOTOGRAPHIC DOCUMENTATION



**Photo 55.**

Błotnik tylny P / Ściana boczna P - Rysa/odprysk 2

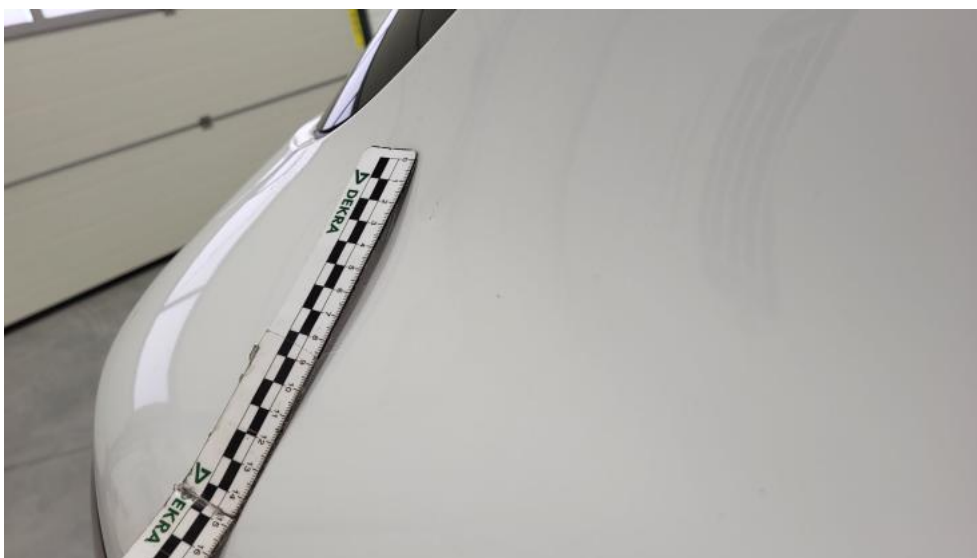

**Photo 56.**

Błotnik tylny P / Ściana boczna P - Wgniecenie/odkształcenie 1

PHOTOGRAPHIC DOCUMENTATION



**Photo 57.**  
Felga aluminiowa tylna P - Rysa/odprysk 1



**Photo 58.**  
Felga aluminiowa tylna P - Rysa/odprysk 2



PHOTOGRAPHIC DOCUMENTATION



**Photo 59.**

Listwa krawędzi błotnika tył P - zdjęcie pogładowe 1



**Photo 60.**

Listwa krawędzi błotnika tył P - Rysa/odprysk 1

PHOTOGRAPHIC DOCUMENTATION



**Photo 61.**  
Zderzak tylny - Rysa/odprysk 1



**Photo 62.**  
Zderzak tylny - Rysa/odprysk 2

PHOTOGRAPHIC DOCUMENTATION



**Photo 63.**

Drzwi przed L - Rysa/odprysk 1



**Photo 64.**

Drzwi przed L - Rysa/odprysk 2

PHOTOGRAPHIC DOCUMENTATION



**Photo 65.**  
Drzwi tylne L - Rysa/odprysk 1



**Photo 66.**  
Listwa krawędzi błotnika prz L - Rysa/odprysk 1



PHOTOGRAPHIC DOCUMENTATION



**Photo 67.**  
Koło kierownicy - Rysa/odprysk 1



**Photo 68.**  
Osłona p/słoneczna lewa - Inne 1