

Nr zlecenia DEKRA: PKOL(W)/LODZ/07663/25/01/31  
Nr zlecenia/szkody: PS18/03279  
Data zlecenia: 31-01-2025

**DEKRA Polska - Centrala**  
02-673 Warszawa, ul. Konstruktorska 12A

**Zleceniodawca:**

PKO Leasing SA  
Świętokrzyska 36  
00-116 Warszawa

**Rzeczoznawcy:**

**Kacper Sosnowski (NEW)**  
DEKRA Polska - współpraca O/Warszawa  
**Andrzej Sosnowski**  
DEKRA Polska - Centrala

**UWAGA:**

Ze względu na przeznaczenie dokumentu usunięto w nim wszelkie informacje dotyczące wartości pojazdu, cen wyposażenia, korekt, etc.

**Dane pojazdu**

Grupa obiektów (Eurotax)	samochody terenowe
Kod EC (Eurotax)	0132888
Producent	KIA
Model	Sportage 18-21
Typ/wersja	Sportage 2.0 CRDI GT Line 4WD aut
Rodzaj nadwozia	KOM
Liczba drzwi/liczba miejsc	5/5
Masa własna [kg]	1672
Dopuszczalna masa całkowita [kg]	2250
Rozstaw osi 1/2	2670
Rodzaj silnika	z zapłonem samoczynnym
Układ oczyszczana spalin	KSC
Pojemność silnika [ccm]	1995
Moc silnika [KM/kW]	185/136
Skrzynia biegów	automatyczna
Nr rejestracyjny	GD874TH
VIN	U5YPK813DKL717348
Data 1. rejestracji	16-04-2019
Data nast. bad. techn.	16-04-2024
Rok produkcji	2019
Stan licznika [km]	106 155 (odczytany)
Kolor nadwozia/rodzaj powłoki	niebieski/2-warstwowy metalizowany

Ogumienie

Oś	Koło	Producent, typ	Rozmiar	Profil zmierny
przednia	prawe	NOKIAN, WR SUV 3	225/60 17 103H	4,0 mm
	lewe	NOKIAN, WR SUV 3	225/60 17 103H	4,5 mm
tylna	prawe	NOKIAN, WR SUV 3	225/60 17 103H	4,0 mm
	lewe	NOKIAN, WR SUV 3	225/60 17 103H	4,5 mm

Wyposażenie standardowe wg Eurotax

1. ABS
2. Alarm
3. BAS - system wspomagania hamowania
4. Chromowane obramowanie szyb bocznych
5. Czujnik ciśnienia w oponach
6. Czujnik deszczu
7. Czujnik odległości przy parkowaniu - przód/tył
8. Czujnik zmierzchu
9. DBC - system kontroli zjazdu ze wzniesienia
10. EBD - elektroniczny system rozdziału siły hamowania
11. ESC - system stabilizacji toru jazdy
12. ESS - automatyczne włączanie świateł awaryjnych w przypadku gwałtownego hamowania
13. El. podnoszenie szyb, przód i tył
14. Elektryczny hamulec postojowy
15. Elementy wykończenia nadwozia w kolorze ciemnego chromu
16. Fotel kierowcy z elektryczną regulacją podparcia kręgosłupa
17. Fotel kierowcy z mechaniczną regulacją wysokości
18. Fotel pasażera z manualną regulacją wysokości
19. Fotele przednie z funkcją podgrzewania
20. Fotele tylne z funkcją podgrzewania
21. Funkcja automatycznego odparowywania szyby przedniej
22. Gniazdo 12V w konsoli centralnej
23. Gniazdo tylne do ładowania urządzeń przenośnych
24. HAC - System wspomagający pokonywanie podjazdów
25. Immobilizer
26. Kia Driver Attention Warning – system ostrzegania o zmęczeniu kierowcy
27. Kia High Beam Assist – asystent świateł drogowych
28. Kia Lane Keep Assist - asystent utrzymania pasa ruchu
29. Kia Smart Key - system otwierania i uruchamiania pojazdu bez kluczyka
30. Kia Smart Tailgate - funkcja automatycznego otwierania kłapy bagażnika
31. Kia Speed Limit Assist - system rozpoznawania znaków drogowych
32. KiaNaviSystem - system nawigacji z 7 cal. ekranem dotykowym MP3/USB/AUX/6 głośników/Bluetooth/Kamera
33. Kierownica i drążek biegów skórzane
34. Kierownica sportowa, skórzana, aluminiowe nakładki na progi i pedały
41. Klamki zewnętrzne podświetlane
42. Klimatyzacja automatyczna, dwustrefowa
43. Kolumna kierownicy z manualną regulacją w dwóch płaszczyznach
44. Komputer pokładowy z wyświetlaczem kolorowym 4,2 cala
45. Lakier uni
46. Lampki do czytania - przód/tył
47. Lampy LED z przednimi kierunkowskazami LED
48. Lampy przednie typu projekcyjnego z funkcją oświetlenia drogi do domu
49. Lampy tylne LED (diodowe)
50. Lusterka boczne regulowane elektrycznie
51. Lusterka boczne składane elektrycznie
52. Lusterka boczne w kolorze nadwozia
53. Lusterka boczne z kierunkowskazami LED
54. Lusterko wsteczne fotochromatyczne
55. Nawiew wentylacji na tylne miejsca
56. Oświetlenie przestrzeni bagażowej
57. Pasy bezpieczeństwa z czujnikami obecności pasażerów przód / tył
58. Pasy bezpieczeństwa z napinaczami
59. Podsufitka w kolorze czarnym
60. Poduszki powietrzne boczne oraz pełnowymiarowe kurtyny powietrzne dla przednich i tylnych siedzeń
61. Poduszki powietrzne czołowe dla kierowcy i pasażera, system dezaktywacji poduszki powietrznej pasażera
62. Podłokietnik tylny
63. Radio MP3 z 6 głośnikami, sterowaniem z kierownicy, złączami USB/AUX
64. Relingi dachowe - srebrne
65. Roleta przestrzeni bagażowej
66. System Start/Stop
67. System kontroli trakcji
68. Szyby boczne-tylne przyciemniane
69. TSA - system stabilizacji toru jazdy przyczepy
70. Tapicerka skórzana
71. Tempomat z ogranicznikiem prędkości
72. Tylne oparcie składane, dzielone 60:40 z regulacją kąta pochylenia oparcia
73. Uchwyty ISOFIX do instalacji fotelika
74. VSM - system podpowiedzi ruchu kierownicą

- |   |   |
|---|---|
| 35. Kierownica wielofunkcyjna: sterowanie systemem audio, bluetooth z zestawem głośnomówiącym | 75. Wspomaganie układu kierowniczego (progresywne, elektryczne)                   |
| 36. Kierownica z funkcją podgrzewania   | 76. Wykończenie wnętrza w kolorze czarnym z wysokim połyskiem                     |
| 37. Kierownica z łopatkami zmiany biegów  | 77. Zestaw do naprawy przebitej opony   |
| 38. Kieszenie w oparciach foteli przednich  | 78. Światła do jazdy dziennej wykonane w technologii LED w stylistyce kostek lodu |
| 39. Klamki wewnętrzne chromowane  | 79. Światła przeciwmgielne LED w stylistyce kostek lodu                           |
| 40. Klamki zewnętrzne dwubarwne: lakierowane i chromowane                                     |   |

#### Wyposażenie dealerskie (wybrane elementy)

1. Pakiet Premium ..... -  
Fotele przednie z funkcją wentylacji  
KiaNaviSystem - system nawigacji z 8 cal. ekranem TomTom/MP3/USB/AUX/6 głośników/Bluetooth/Kamera/DAB  
Radio MP3 RDS, port USB/AUX, audio JBL 8 głośników i subwoofer

#### **Wartość bazowa pojazdu**

Wartość bazowa pojazdu wg Eurotax (netto) ..... -

#### **Korekty**

##### Pierwsza rejestracja

##### Wyposażenie

##### Ogumienie

##### Inne

Wcześniejsze naprawy ..... -  
Uszkodzenia, stan ..... -

Powyższą wartość określono w oparciu o notowania cen samochodów używanych na rynku polskim Eurotax (baza danych nr 02-2025 POL) z uwzględnieniem parametrów technicznych i rynkowych mających wpływ na wartość pojazdu.

Dla pojazdów zarejestrowanych w Polsce powyższa wartość została określona na dzień sporządzenia wyceny.

Jeżeli pojazd nie jest zarejestrowany w kraju - podana wartość jest wartością hipotetyczną przy założeniu uiszczenia wszelkich opłat i podatków należnych przy wprowadzeniu pojazdu na polski obszar celny.

Wydruk podstawowy bez informacji o wartości pojazdu - ze względu na przeznaczenie dokumentu usunięto w nim wszelkie informacje dotyczące wartości pojazdu, cen wyposażenia, korekt, etc.

Data: 16-02-2025

Rzecznawca DEKRA:  
Kacper Sosnowski (NEW)  
Andrzej Sosnowski**Dokument wystawiony elektronicznie ważny bez podpisu.**

Pomiar grubości powłoki lakierowej poj.

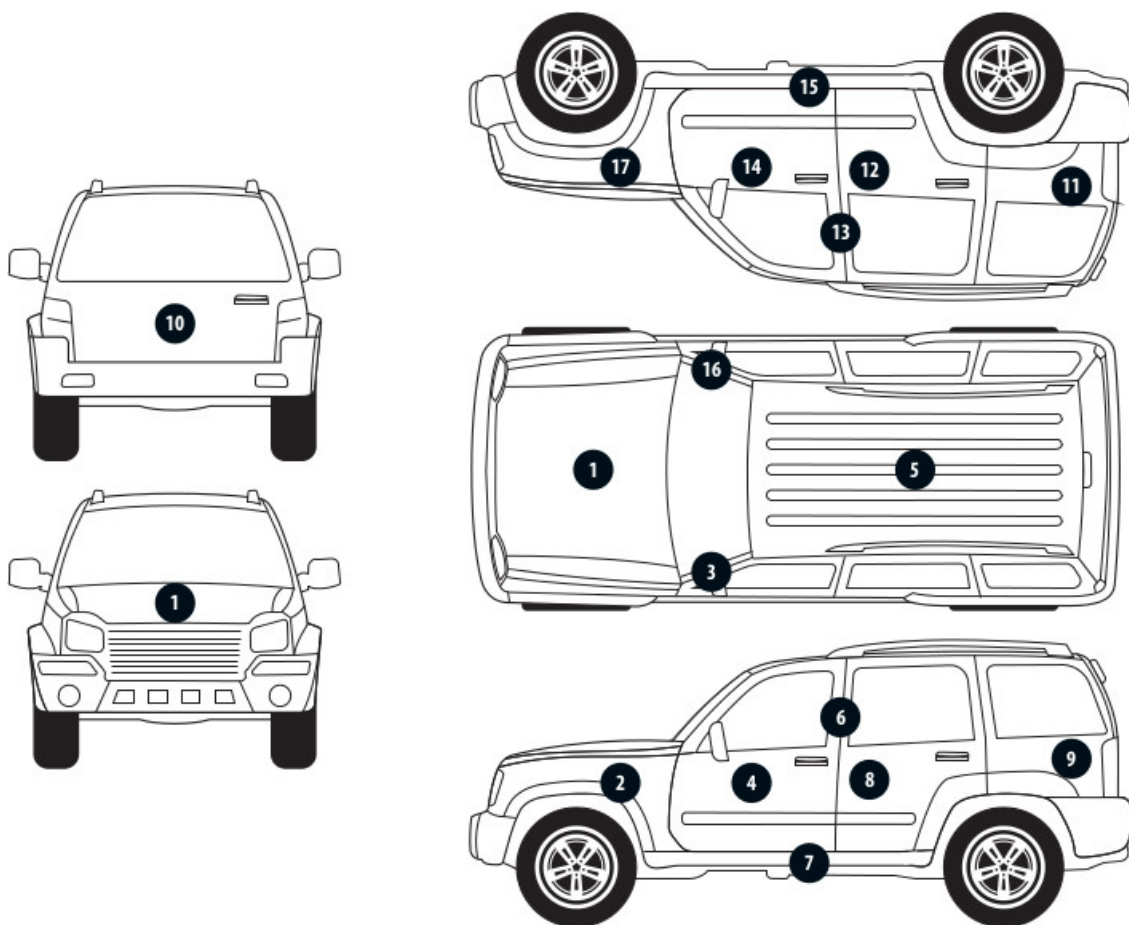

Nr punktu kontroli	Kontrolowany element	Zmierzony przedział grubości powłoki lakierowej [µm]
1	Pokrywa przednia	150 - 300
2	Błotnik przedni lewy	150 - 300
3	Słupek przedni lewy	150 - 300
4	Drzwi przednie lewe	150 - 300
5	Dach	150 - 300
6	Słupek środkowy lewy	do 150
7	Próg lewy	do 150
8	Drzwi tylne lewe	150 - 300
9	Ściana boczna lewa	150 - 500
10	Pokrywa/klapa tylna	do 150
11	Ściana boczna prawa	do 150
12	Drzwi tylne prawe	150 - 300
13	Słupek środkowy prawy	do 150
14	Drzwi przednie prawe	150 - 300
15	Próg prawy	do 150
16	Słupek przedni prawy	150 - 300
17	Błotnik przedni prawy	150 - 300

Opis stanu technicznego

Szczegółowy opis stanu technicznego zawarto w Opisie stanu technicznego załączonym do niniejszej ekspertyzy.

Uwagi ogólne - dot. wyceny**Dokumenty pojazdu**

Podczas oględzin przedstawiono dowód rej. poj. oraz wykonano jego fot. cyfrowe, które załączono do ekspertyzy.

Podczas oględzin przedstawiono do wglądu książkę serwisową, a jej nr podano poniżej:

.

**Informacja dotycząca pochodzenia pojazdu**

Brak wiarygodnych danych.

**Dodatkowe uwagi dotyczące sam. osobowego:**

Nie dotyczy.

**Jazda próbna**

Przeprowadzono próbę ruchową pojazdu.

Jazda próbna w pełnym zakresie niemożliwa. Poniżej podano komentarz:  
ograniczenia placowe

**Badanie poprawności i/lub budowy numerów identyfikacyjnych/seryjnych obiektu:**

Nie badano.

**Weryfikacja prawdziwości danych obiektu, w tym roku produkcji i innych.**

Nie przeprowadzono - przyjęto wg okazanych dokumentów i wskazanych źródeł.

**Zabezpieczenia przeciwkradzieżowe**

fabryczne

- Nie weryfikowano odczytanego stanu drogomierza z zapisami w urządzeniach elektronicznych pojazdu.
- Niniejsza ekspertyza służy wyłącznie do oszacowania wartości rynkowej przedmiotu wyceny i nie może być wykorzystywana do żadnego innego celu, niż wymieniony powyżej. Wycena nie może stanowić podstawy do oceny cech i stanu wycenianego obiektu przy jego zakupie.
- Rzeczoznawca nie bierze na siebie odpowiedzialności za wady ukryte (prawne i fizyczne) oraz ewentualne skutki wynikające z dalszego użytkowania przedmiotu wyceny, a także za skutki wykorzystania samej wyceny.
- Powyższa wycena nie jest szczegółową ekspertyzą stanu technicznego przedmiotu wyceny i za taką nie może być uznawana, w szczególności nie może być traktowana jako gwarancja sprzedaży przedmiotu wyceny za oszacowaną wartość.
- Niniejsza wycena nie może być publikowana w całości w jakimkolwiek dokumencie bez zgody wykonawców i bez uzgodnienia z nimi formy i treści takiej publikacji.
- Wycenę przeprowadzono w oparciu o dostarczoną dokumentację oraz badanie organoleptyczne wycenianego obiektu. Nie prowadzono badań diagnostycznych oraz weryfikacji warsztatowej przedmiotu wyceny.

- Niniejsza wycena została sporządzona na podstawie oględzin wycenianego przedmiotu w warunkach występujących w miejscu jego udostępnienia.

---

Uwagi do zlecenia - dot. wyceny

**Kluczyki**

TAK

2

---

Uwagi Rzecznawcy - dot. wyceny

Dostarczono ksero pozwolenia czasowego. Rysy na samochodzie. Aktywna kontrolka ciśnienia w kołach. Niesprawny akumulator. Pojazd oklejony folią. Pomiar lakieru wykonany na folii, elementy: pokrywa przednia, dach, słupki przednie lewy/prawy, drzwi przednie lewe/prawe, drzwi tylne lewe/prawe, błotnik przedni lewy/prawy. Pojazd posiada hak. Rysy na folii. Zamontowane felgi 17".

Rzecznawca dokonał oględzin pojazdu w warunkach parkingowych, co mogło ograniczyć pełną ocenę jego stanu technicznego. Dodatkowo, jeżeli jazda próbna została przeprowadzona (informacje w treści raportu), to wykonano ją w warunkach parkingowych, z niewielką prędkością, co może nie odzwierciedlać pełnych warunków eksploatacyjnych. Istnieje możliwość, że w innych okolicznościach ujawnią się dodatkowe uszkodzenia lub usterki, których nie można było wykryć podczas obecnych oględzin. Zalecamy zatem skorzystanie z możliwości oględzin pojazdu we własnym zakresie lub w Autoryzowanej Stacji Obsługi danej marki, co pozwoli na pełniejszą weryfikację stanu technicznego pojazdu przed udziałem w aukcji."

Zastrzeżenia ograniczające - dot. wyceny

Nie weryfikowano szczegółowo stanu układu napędowego, zawieszenia, kierowniczego, hamulcowego oraz wydechowego. Ocena została wykonana bez użycia podnośnika i specjalistycznego sprzętu diagnostycznego, nie dokonywano demontażu osłon i innych elementów. Ocena określa ogólny stan pojazdu na dzień oględzin w miejscu jego udostępnienia, nie może być zatem traktowana jako kompleksowa ocena stanu technicznego. Specyfikacja wg. programu operacyjnego w zakresie wyposażenia standardowego i dodatkowego nie gwarantuje zgodności ze stanem faktycznym w zakresie możliwym do ustalenia przez rzeczoznawcę podczas oględzin pojazdu. Pomiar grubości powłoki lakierowej wykonano w miejscach możliwych do ich wykonania pomiary nie gwarantują oryginalności poszczególnych elementów poddanych ocenie.

- W Ocenie/Raporcie uwzględniono niesprawności, uszkodzenia, braki itp., które były możliwe do stwierdzenia organoleptycznego, w warunkach oględzin (z uwzględnieniem: stanu czystości pojazdu, warunków atmosferycznych, oświetlenia itd.) oraz bez weryfikacji serwisowej, bez dostępu do spodu pojazdu, bez specjalistycznego sprzętu diagnostycznego (w tym bez diagnostyki komputerowej), bez jazdy próbnej wykonanej w warunkach drogowych z obciążeniem.
- W ramach Oceny/Raportu nie weryfikowano odczytanego stanu drogomierza z zapisami w urządzeniach elektronicznych pojazdu.
- Rzecznawca nie bierze na siebie odpowiedzialności za wady ukryte (prawne i fizyczne) oraz ewentualne skutki wynikające z dalszego użytkowania przedmiotu oceny, a także za skutki wykorzystania samej oceny.
- Podane przedziały grubości powłoki lakierowej, dotyczą punktów pomiarowych. Nie mogą być traktowane jako gwarancja, że grubość powłoki lakierowej w innych punktach nie wykracza poza te przedziały.

- Zawarte w niniejszej Ocenie/Raporcie informacje (w tym dotyczące wyposażenia) służą jedynie ogólnym celom informacyjnym. Ocena/Raport nie może być zatem traktowana jako oferta w rozumieniu przepisów Kodeksu Cywilnego oraz opisu towaru ani zapewnienia w rozumieniu art. 4 Ustawy z dnia 27 lipca 2002 roku o szczególnych warunkach sprzedaży konsumenckiej.
- Niniejsza Ocena/Raport nie jest szczegółową oceną stanu technicznego.

Ocenę/Raport wykonano w kierunku ujawnienia uszkodzeń nieakceptowanych z punktu widzenia właściwego przewodnika zwrotu pojazdu lub innych ustaleń ze Zleceniodawcą. Tym samym Ocena/Raport może nie ujmować typowych zużyć i uszkodzeń eksploatacyjnych.



DOKUMENTACJA FOTOGRAFICZNA



**Fot. 1.**  
Przekątna przednia lewa



**Fot. 2.**  
Przód

DOKUMENTACJA FOTOGRAFICZNA



**Fot. 3.**  
Przekątna przednia prawa



**Fot. 4.**  
Bok prawy z przodu

DOKUMENTACJA FOTOGRAFICZNA



**Fot. 5.**  
Bok prawy z tyłu



**Fot. 6.**  
Przekątna tylna prawa



DOKUMENTACJA FOTOGRAFICZNA



**Fot. 7.**  
Tyl



**Fot. 8.**  
Przekątna tylna lewa

DOKUMENTACJA FOTOGRAFICZNA



**Fot. 9.**  
Bok lewy z tyłu



**Fot. 10.**  
Bok lewy z przodu

DOKUMENTACJA FOTOGRAFICZNA



**Fot. 11.**  
Próg lewy (widok od przodu)



**Fot. 12.**  
Próg prawy (widok od przodu)

DOKUMENTACJA FOTOGRAFICZNA



**Fot. 13.**  
Spód pojazdu przód



**Fot. 14.**  
Spód pojazdu tył



DOKUMENTACJA FOTOGRAFICZNA



**Fot. 15.**  
Tarcza hamulcowa przednia prawa

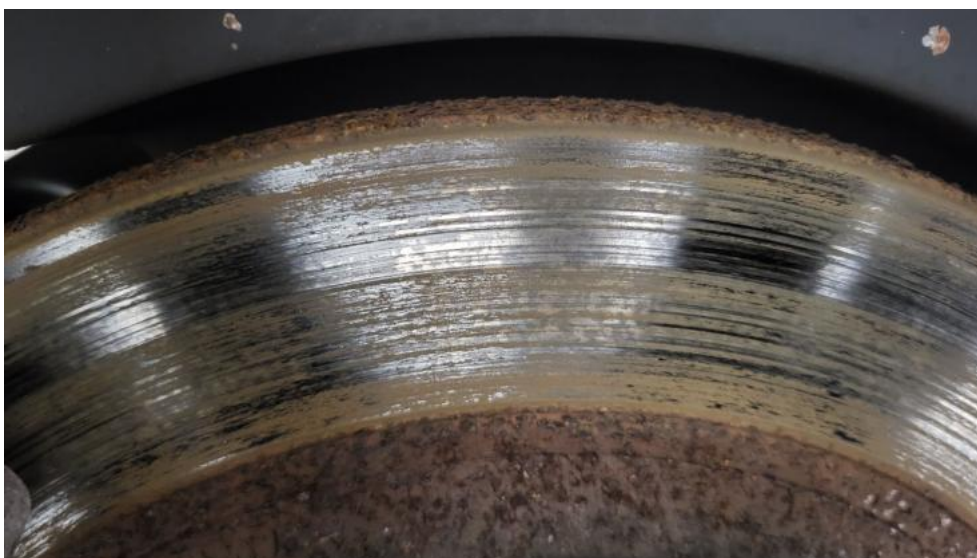

**Fot. 16.**  
Tarcza hamulcowa tylna prawa



DOKUMENTACJA FOTOGRAFICZNA

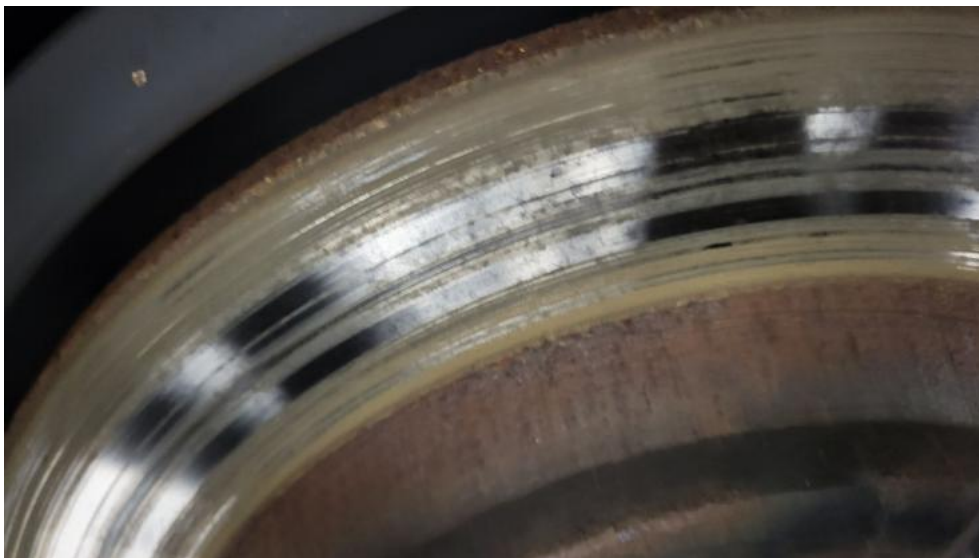

**Fot. 17.**  
Tarcza hamulcowa tylna lewa



**Fot. 18.**  
Tarcza hamulcowa przednia lewa

DOKUMENTACJA FOTOGRAFICZNA



**Fot. 19.**  
Bagażnik



**Fot. 20.**  
Komora silnika

DOKUMENTACJA FOTOGRAFICZNA



**Fot. 21.**  
Numer identyfikacyjny

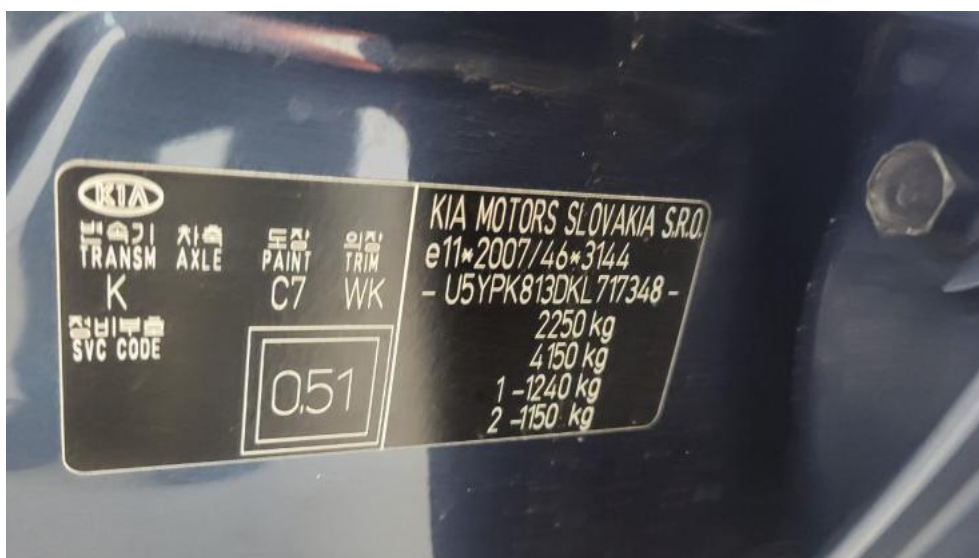

**Fot. 22.**  
Tabliczka znamionowa



DOKUMENTACJA FOTOGRAFICZNA



**Fot. 23.**  
Zestaw wskaźników - przebieg



**Fot. 24.**  
Widok przez otwarte drzwi przednie lewe

DOKUMENTACJA FOTOGRAFICZNA



**Fot. 25.**  
Kierownica z lewej strony



**Fot. 26.**  
Widok przez otwarte drzwi tylne lewe

DOKUMENTACJA FOTOGRAFICZNA



**Fot. 27.**  
Widok z tylnej kanapy na deskę rozd.



**Fot. 28.**  
Konsola środkowa



DOKUMENTACJA FOTOGRAFICZNA



**Fot. 29.**  
Tunel środkowy



**Fot. 30.**  
Kierownica (na wprost)

DOKUMENTACJA FOTOGRAFICZNA

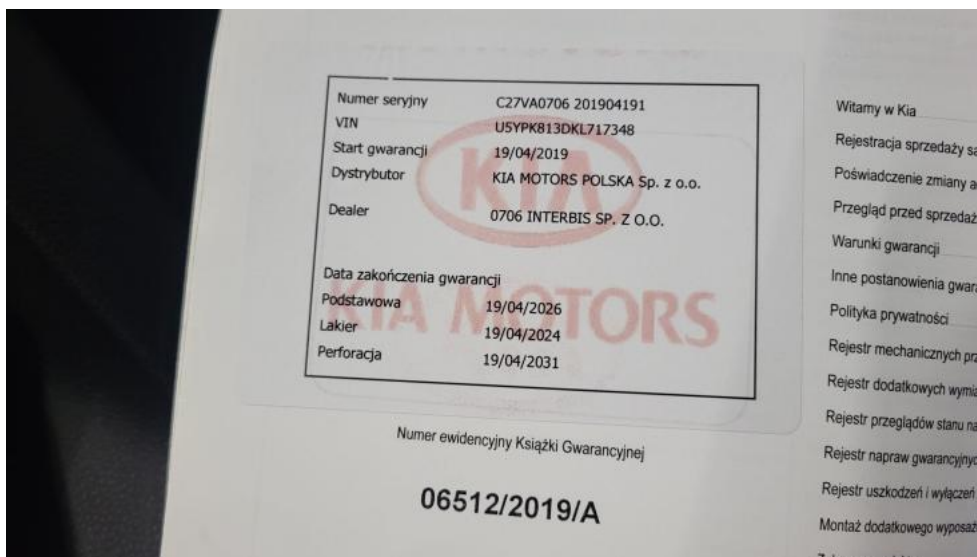

**Fot. 31.**  
Książka serwisowa – dane

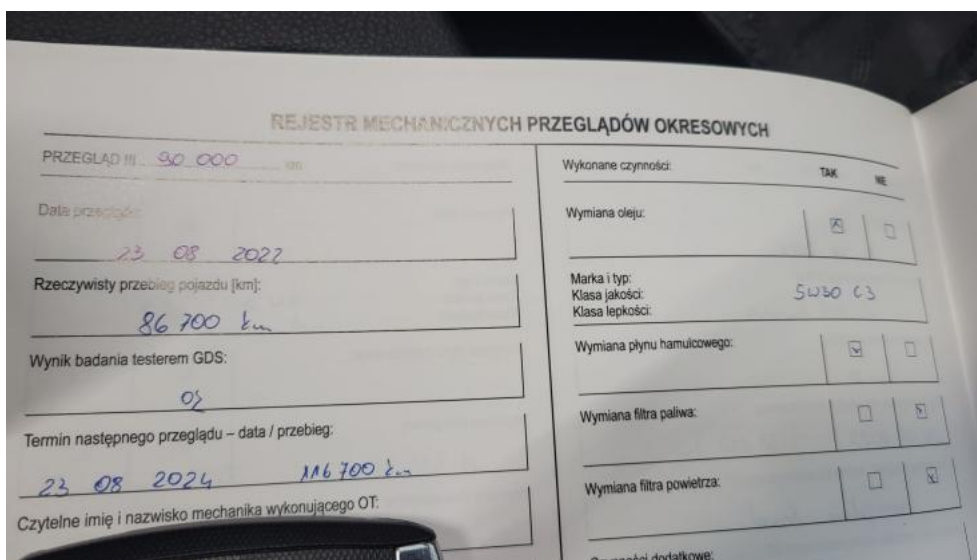

**Fot. 32.**  
Książka serwisowa – ostatni przegląd



DOKUMENTACJA FOTOGRAFICZNA

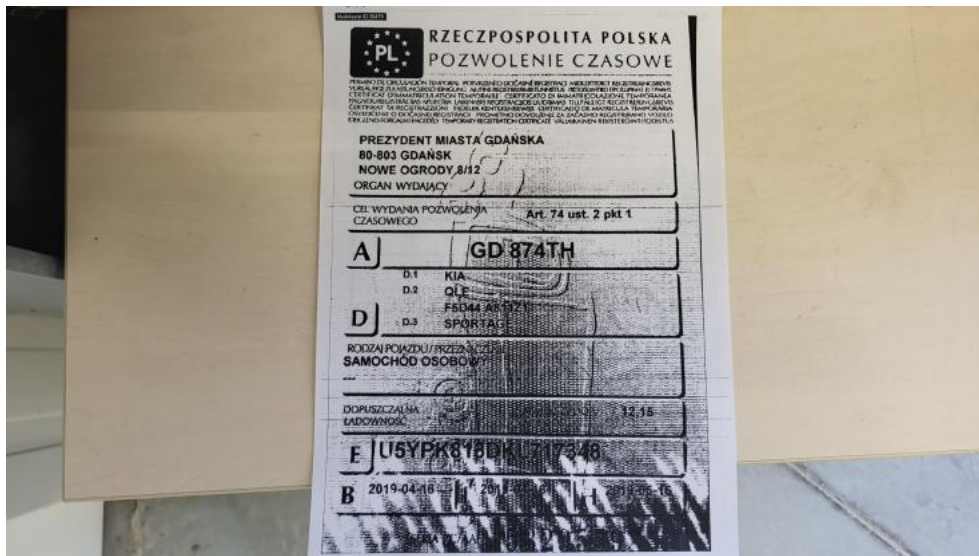

**Fot. 33.**  
Dow. rej. ksero Str. 1

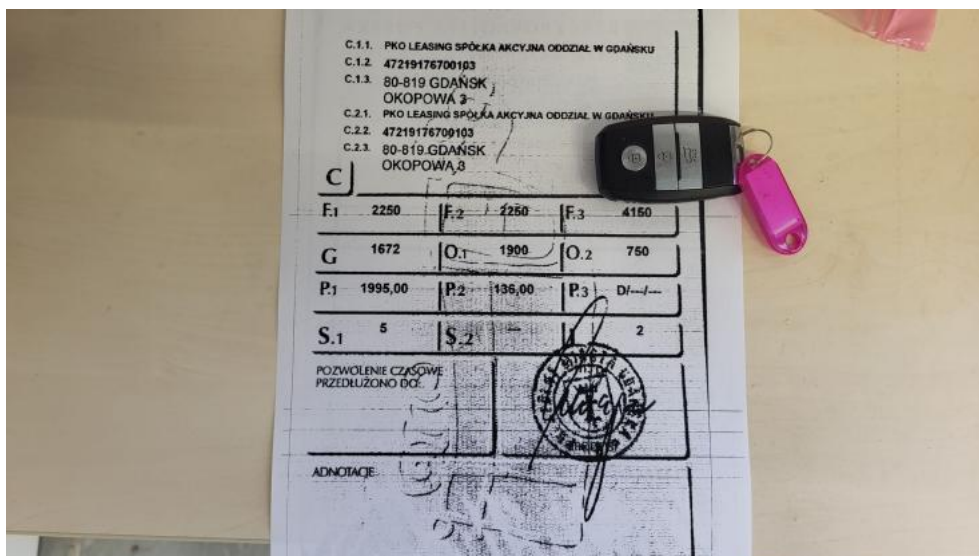

**Fot. 34.**  
Dow. Rej. ksero Str.2 i klucze

DOKUMENTACJA FOTOGRAFICZNA



**Fot. 35.**  
Instrukcje



**Fot. 36.**  
Zdjęcie do protokołu

DOKUMENTACJA FOTOGRAFICZNA



**Fot. 37.**  
Zdjęcie do protokołu



**Fot. 38.**  
Zdjęcie do protokołu



DOKUMENTACJA FOTOGRAFICZNA



**Fot. 39.**  
Zdjęcie do protokołu



**Fot. 40.**  
Zdjęcie do protokołu

DOKUMENTACJA FOTOGRAFICZNA



**Fot. 41.**  
Zdjęcie do protokołu



**Fot. 42.**  
Zdjęcie do protokołu

DOKUMENTACJA FOTOGRAFICZNA



**Fot. 43.**  
Pokrywa komory silnika - Wgniecenie/odkształcenie 1



**Fot. 44.**  
Pokrywa komory silnika - Inne 1

DOKUMENTACJA FOTOGRAFICZNA



**Fot. 45.**  
Szyba czołowa - Rysa/odprysk 1



**Fot. 46.**  
Zderzak - Inne 1



DOKUMENTACJA FOTOGRAFICZNA



**Fot. 47.**  
Zderzak - Inne 2



**Fot. 48.**  
Zderzak() - Inne 3



DOKUMENTACJA FOTOGRAFICZNA



**Fot. 49.**  
Błotnik przedni P - Inne 1



**Fot. 50.**  
Błotnik przedni P - Inne 2

DOKUMENTACJA FOTOGRAFICZNA



**Fot. 51.**  
Drzwi przednie P - Wgniecenie/odkształcenie 1



**Fot. 52.**  
Drzwi przednie P - Wgniecenie/odkształcenie 2

DOKUMENTACJA FOTOGRAFICZNA



**Fot. 53.**  
Drzwi przednie P - Inne 1



**Fot. 54.**  
Drzwi przednie P - Inne 2

DOKUMENTACJA FOTOGRAFICZNA



**Fot. 55.**  
Drzwi tylne P - zdjęcie pogładowe 1



**Fot. 56.**  
Drzwi tylne P - Wgniecenie/odkształcenie 1



DOKUMENTACJA FOTOGRAFICZNA



**Fot. 57.**  
Drzwi tylne P - Inne 1



**Fot. 58.**  
Drzwi tylne P - Inne 2

DOKUMENTACJA FOTOGRAFICZNA



**Fot. 59.**  
Próg P - Wgniecenie/odkształcenie 1



**Fot. 60.**  
Słupek przedni P - Inne 1

DOKUMENTACJA FOTOGRAFICZNA



**Fot. 61.**  
Czujniki parkowania tył - Inne 1



**Fot. 62.**  
Pokrywy bagażnika - Wgniecenie/odkształcenie 1



DOKUMENTACJA FOTOGRAFICZNA



**Fot. 63.**  
Pokrywy bagażnika - Wgniecenie/odkształcenie 2



**Fot. 64.**  
Pokrywy bagażnika() - Wgniecenie/odkształcenie 3



DOKUMENTACJA FOTOGRAFICZNA



**Fot. 65.**  
Drzwi przed L - Inne 1



**Fot. 66.**  
Drzwi przed L - Inne 2

DOKUMENTACJA FOTOGRAFICZNA



**Fot. 67.**  
Drzwi tylne L - Wgniecenie/odkształcenie 1



**Fot. 68.**  
Drzwi tylne L - Inne 1

DOKUMENTACJA FOTOGRAFICZNA



**Fot. 69.**  
Drzwi tylne L - Inne 2



**Fot. 70.**  
Błotnik przedni L - Wgniecenie/odkształcenie 1

DOKUMENTACJA FOTOGRAFICZNA



**Fot. 71.**  
Reflektor L - Rysa/odprysk 1

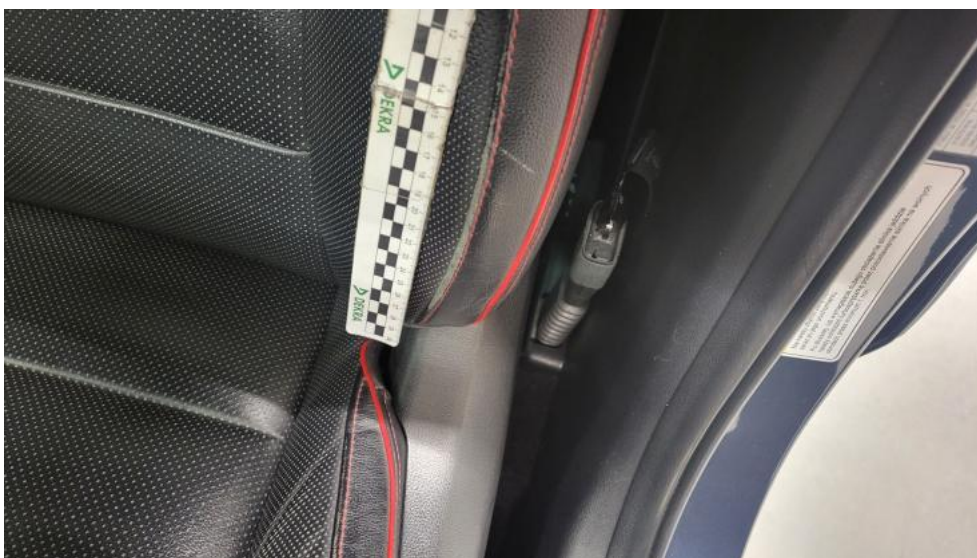

**Fot. 72.**  
Fotel prz. lew. - Rysa/odprysk 1



DOKUMENTACJA FOTOGRAFICZNA

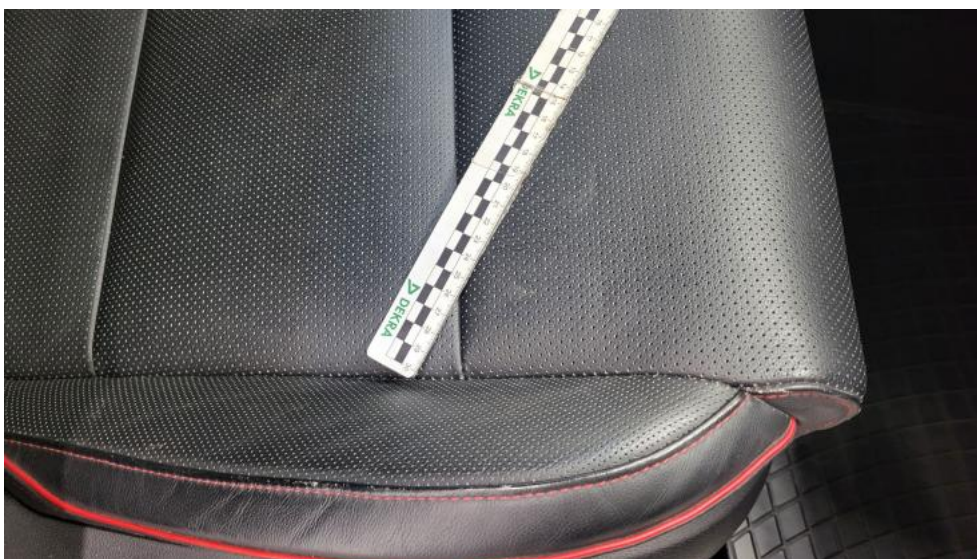

**Fot. 73.**  
Fotel prz. praw. - Inne 1



**Fot. 74.**  
Fotel prz. praw. - Inne 2