

DEKRA's commission No. : PKOL(W)/LODZ/53512/26/06/10  
 commission/ damage No. : 22/032019  
 Date of commission: 10-06-2026

**DEKRA Poland - Headquarters**  
 02-673 Warszawa, ul. Konstruktorska 12A

**Client :**

PKO Leasing SA  
 Świętokrzyska 36  
 00-116 Warszawa

**Expert:**

**Kacper Sosnowski (WSP)**  
 DEKRA Polska - współpraca O/Warszawa  
**Andrzej Sosnowski**  
 DEKRA Polska - Centrala

**NOTE:**

Due to the use of the document it was removed from it any information relating to the value of the vehicle, the price of equipment, adjustments, etc..

**Vehicle data**

Group of objects (Eurotax)	cars
EC code (Eurotax)	0135128
Manufacturer	TOYOTA
Model	Corolla TS Kombi 18-22
Type / version	Corolla 1.2 T Active MS
Body type	KOM
Number of doors / seats	5/5
Curb weight [kg]	1421
Gross vehicle weight [kg]	1870
Wheelbase 1/2	2700
Engine type	spark ignition
Pollution reduction system	GPF
Engine capacity [ccm]	1197
Engine Power [hp/kW]	116/85
Gearbox	automatic
Registration /record No.	WU1550P
VIN / serial number	SB1ZA3BE90E028482
Date of first registration	20-10-2022
Date of next. tech. test	13-10-2027
Year of manufacture	2022
Readout [km]	153 894 (read)
Body color / type of coating	white/UNI

Tyres

axle	Wheel	Manufacturer, type	Size	Measured profile
Front	right	PIRELLI, CINTURATO WINTER	205/55 16 91H	4,0 mm
	left	PIRELLI, CINTURATO WINTER	205/55 16 91H	1,5 mm
back	right	PIRELLI, CINTURATO WINTER	205/55 16 91H	3,0 mm
	left	PIRELLI, CINTURATO WINTER	205/55 16 91H	5,0 mm

Standard equipment by Eurotax

- |  |   |
|--|---|
| 1. Adaptive Cruise Control                                   | 38. LED rear lights                           |
| 2. Additional gauges   | 39. Lane control assistant                    |
| 3. Air conditioning  | 40. Lane control assistant                    |
| 4. Android Auto, Apple CarPlay                               | 41. Light Alloy wheels 16''                   |
| 5. Antilock-Brake-System (ABS)                               | 42. Luggage compartment cover                 |
| 6. Armrest (s) front   | 43. Luggage:other                             |
| 7. Automated High-beam assist                                | 44. Mobile Tire System                        |
| 8. Automatic Emergency Call                                  | 45. Multi functional steering wheel           |
| 9. Automatic antenna/ window-antenna                         | 46. On board computer                         |
| 10. Automatic dimlight activation                            | 47. On board monitor                          |
| 11. Bluetooth interface                                      | 48. Other                                     |
| 12. Bord communication: other                                | 49. Other                                     |
| 13. Bord entertainment: other accessories                    | 50. Other                                     |
| 14. Bumpers: other, Exterior design: other                   | 51. Other                                     |
| 15. Child lock manually                                      | 52. Other                                     |
| 16. Child seat fixation                                      | 53. Other                                     |
| 17. Cornering Headlights                                     | 54. Power assisted brakes                     |
| 18. Distribution of braking force electronically             | 55. Power windows front, Power windows rear   |
| 19. Door mirror(s) electrically adjustable in general        | 56. Pre-Crash System                          |
| 20. Door mirrors heated                                      | 57. Radio                                     |
| 21. Driver airbag, Passenger airbag                          | 58. Radio                                     |
| 22. Driver knee airbag                                       | 59. Rear bench foldable in two separate parts |
| 23. Driver seat height adjustable                            | 60. Rear spoiler                              |
| 24. ESP (Electronical Stabilizing Program)                   | 61. Rear view camera                          |
| 25. ESP (Electronical Stabilizing Program), Traction control | 62. Remote controlled central locking         |
| 26. Exterior lighting: other                                 | 63. Rev counter                               |
| 27. Extra power outlet                                       | 64. Roof railing                              |
| 28. Extra power outlet                                       | 65. Seats: other                              |
| 29. Floor mat  | 66. Side airbag driver and passenger          |
| 30. Head airbags front                                       | 67. Steering wheel electrically adjustable    |
| 31. Hill holder  | 68. Textile upholstery                        |
| 32. Interior decoration: other                               | 69. Traffic sign recognition                  |
| 33. Interior decoration: other                               | 70. Tyre pressure control (RDC)               |
| 34. Interior lights: other accessories                       | 71. USB in                                    |
| 35. Interior: other  | 72. Uni-Lackierung                            |
| 36. LED Daytime running lights                               | 73. Vehicle immobilizer                       |
| 37. LED front dim light                                      |   |

Dealer's equipment (selected items)

1. Diminished spare wheel ..... -

**Base value of the vehicle**

- Base value of the vehicle by Eurotax (net) ..... -

**Corrections**

First registration

Mileage

Equipment

Tyres

Other

State of the vehicle ..... -  
Uszkodzenia, stan, weryfikacja serwisowa ..... -

Above figure was estimated on the basis of price quotations of used cars on the Polish market Eurotax (database number 06-2026 POL) with regard to technical and market parameters affecting the value of the vehicle.

Basic print without information about the vehicle's value - duey to use of the document any information relating to the value of the vehicle, the price of equipment, adjustments, etc.. were removed

---

Date: 23-06-2026

DEKRA's expert:  
Kacper Sosnowski (WSP)  
Andrzej Sosnowski

**Document issued electronically valid without signature.**

Measurement of thickness of the vehicle lacquer coating

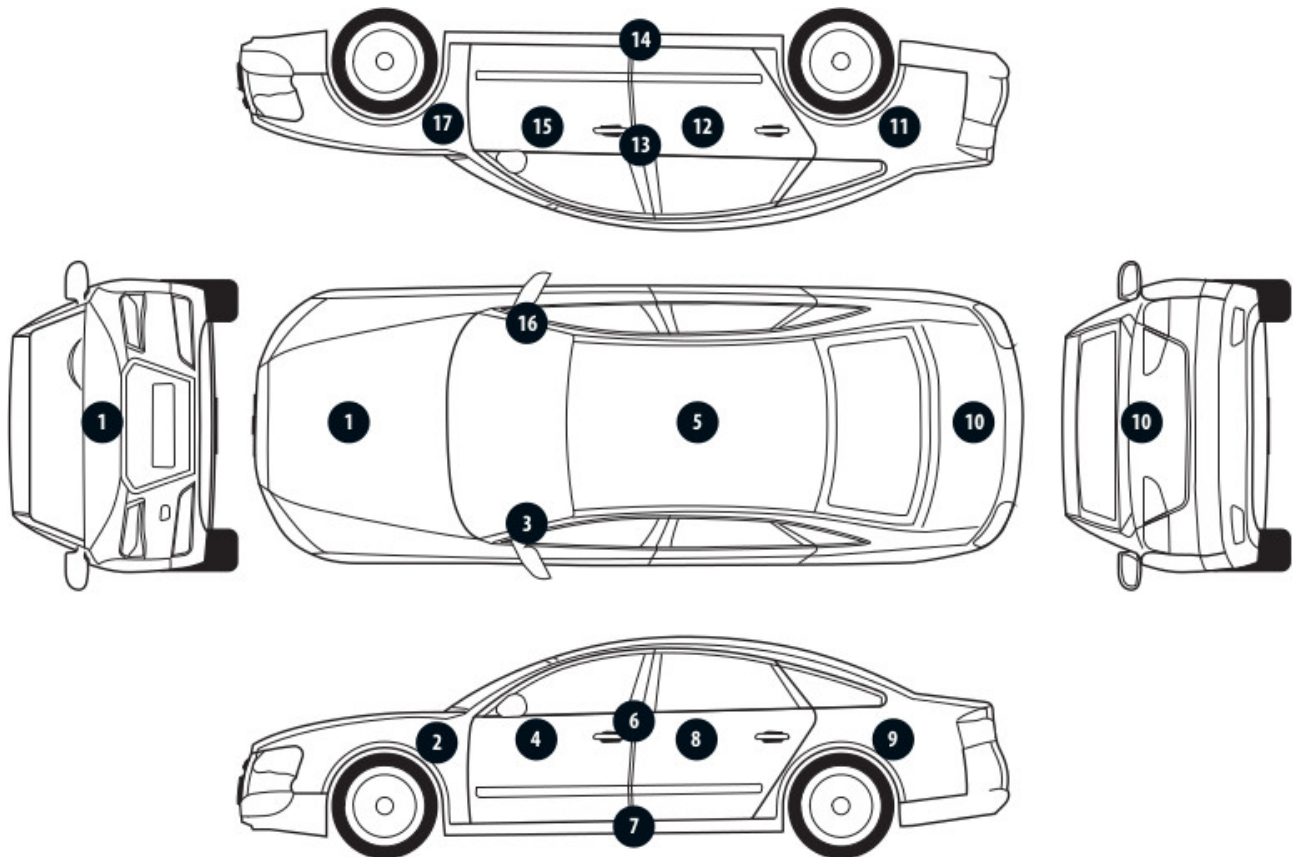

No. of controlled item	Controlled item	Measured range of thickness of the lacquer coat [ $\mu\text{m}$ ]
1	Front cover	to 150
2	Front left fender	to 150
3	Left front pillar	150 - 200
4	Front left door	to 150
5	Roof	to 150
6	Left middle pillar	to 150
7	Right side sill	to 150
8	Left rear door	to 150
9	Rear left fender	to 150
11	Right rear fender	to 150
12	Right rear door	to 150
13	Right middle pillar	to 150
14	Right side sill	to 150
15	Front right door	to 150
16	Right front pillar	to 150
17	Front right fender	to 150

Description of the technical condition

A detailed description of the technical condition contains in Description of the technical condition attached to following expertise.

General comments - regarding valuation**Vehicle documents**

Presented the following documents of the vehicle:

ksero pozwolenia czasowego

During the inspection the service book of the vehicle was not provided.

**Information concerning the origin of the vehicle**

Lack of reliable data.

**Anti-theft protection - immobilizer**

- as a result of the inspection of the vehicle found no malfunctions of the immobilizer in the extent possible to determine during the inspection of the vehicle in the non- workshop conditions.

**Anti-theft protection - other:**

not found

**Additional comments on the car:**

Not applicable.

**Test drive**

Test drive of the vehicle was conducted. Test drive in the full extent is not possible. Comment below: ograniczenia placowe

**Checking of the correctness and / or construction of identification / serial numbers of the object:**

Not tested

**Verification of the accuracy of the object data, including year of production, and other.**

Not conducted - adopted according to the documents presented and indicated sources.

- The read odometer status has not been verified with records in electronic equipment of the vehicle.
- This expertise is used exclusively to estimate the market value of the item pricing and can not be used for any purpose other than those mentioned above.
- An expert assumes no responsibility for hidden defects (legal and physical) and the possible consequences arising from the continuing use of the subject of valuation, and for the consequences of using the same valuation.
- The above pricing is not an expertise of the technical condition of the subject of valuation and as such can not be considered, in particular, can not be treated as a guarantee for the sales subject of the valuation for estimated value.
- This evaluation may not be published as whole in any document without consent of its executors and without their consent as to the form and contents of such publication.
- The evaluation has been carried out basing on delivered documentation and organoleptic examination of the assessed object. No diagnostic examination has been carried out, nor any workshop verification of the

assessed object.

- This expertise has been issued basing on inspection of the assessed object in conditions ruling in its availability location.

---

#### Comments to the commission - regarding valuation

#### **Kluczyki**

TAK

2

---

#### Expert comments - regarding valuation

Rysy na samochodzie. Nieprzyjemny zapach w samochodzie. Brak półki bagażnika. Poziom płynu układu chłodniczego poniżej minimum. Głośna i ciężka praca pokrywy silnika. Aktywne kontrolki. Aktywna kontrolka ciśnienia w kołach. Aktywna kontrolka silnika. Informacja sprawdź silnik. Usterka układu hamowania przed wtórna kolizją, do weryfikacji serwisowej. Wymagana wymiana oleju. Usterka systemu PCS. Usterka elektrycznego hamulca postojowego EPB, do weryfikacji serwisowej. Tylne szyby przyciemnione. Brak zaślepki w tylnej kanapie. Nierówna praca szyby kierowcy otwieranej elektrycznie. Nierówna i głośna praca silnika. Dostarczono ksero pozwolenia czasowego. Odpryski na szybie czołowej. Widoczne ślady polerowania. Folia na szybach o różnej przepustowości/kolorze.

Rzeczoznawca dokonał oględzin pojazdu w warunkach parkingowych, co mogło ograniczyć pełną ocenę jego stanu technicznego. Dodatkowo, jeżeli jazda próbna została przeprowadzona (informacje w treści raportu), to wykonano ją w warunkach parkingowych, z niewielką prędkością, co może nie odzwierciedlać pełnych warunków eksploatacyjnych. Istnieje możliwość, że w innych okolicznościach ujawnią się dodatkowe uszkodzenia lub usterki, których nie można było wykryć podczas obecnych oględzin. Zalecamy zatem skorzystanie z możliwości oględzin pojazdu we własnym zakresie lub w Autoryzowanej Stacji Obsługi danej marki, co pozwoli na pełniejszą weryfikację stanu technicznego pojazdu przed udziałem w aukcji.”

#### Restrictive disclaimer - regarding valuation

Nie weryfikowano szczegółowo stanu układu napędowego, zawieszenia, kierowniczego, hamulcowego oraz wydechowego. Ocena została wykonana bez użycia podnośnika i specjalistycznego sprzętu diagnostycznego, nie dokonywano demontażu osłon i innych elementów. Ocena określa ogólny stan pojazdu na dzień oględzin w miejscu jego udostępnienia, nie może być zatem traktowana jako kompleksowa ocena stanu technicznego. Specyfikacja wg. programu operacyjnego w zakresie wyposażenia standardowego i dodatkowego nie gwarantuje zgodności ze stanem faktycznym w zakresie możliwym do ustalenia przez rzeczoznawcę podczas oględzin pojazdu. Pomiar grubości powłoki lakierowej wykonano w miejscach możliwych do ich wykonania pomiary nie gwarantują oryginalności poszczególnych elementów poddanych ocenie.

- W Ocenie/Raporcie uwzględniono niesprawności, uszkodzenia, braki itp., które były możliwe do stwierdzenia organoleptycznego, w warunkach oględzin (z uwzględnieniem: stanu czystości pojazdu, warunków atmosferycznych, oświetlenia itd.) oraz bez weryfikacji serwisowej, bez dostępu do spodu pojazdu, bez specjalistycznego sprzętu diagnostycznego (w tym bez diagnostyki komputerowej), bez jazdy próbnej wykonanej w warunkach drogowych z obciążeniem.

- W ramach Oceny/Raportu nie weryfikowano odczytanego stanu drogomierza z zapisami w urządzeniach elektronicznych pojazdu.
- Rzeczoznawca nie bierze na siebie odpowiedzialności za wady ukryte (prawne i fizyczne) oraz ewentualne skutki wynikające z dalszego użytkowania przedmiotu oceny, a także za skutki wykorzystania samej oceny.
- Podane przedziały grubości powłoki lakierowej, dotyczą punktów pomiarowych. Nie mogą być traktowane jako gwarancja, że grubość powłoki lakierowej w innych punktach nie wykracza poza te przedziały.
- Zawarte w niniejszej Ocenie/Raporcie informacje (w tym dotyczące wyposażenia) służą jedynie ogólnym celom informacyjnym. Ocena/Raport nie może być zatem traktowana jako oferta w rozumieniu przepisów Kodeksu Cywilnego oraz opisu towaru ani zapewnienia w rozumieniu art. 4 Ustawy z dnia 27 lipca 2002 roku o szczególnych warunkach sprzedaży konsumenckiej.
- Niniejsza Ocena/Raport nie jest szczegółową oceną stanu technicznego.

Ocenę/Raport wykonano w kierunku ujawnienia uszkodzeń nieakceptowanych z punktu widzenia właściwego przewodnika zwrotu pojazdu lub innych ustaleń ze Zleceniodawcą. Tym samym Ocena/Raport może nie ujmować typowych zużyć i uszkodzeń eksploatacyjnych.

PHOTOGRAPHIC DOCUMENTATION



**Photo 1.**  
Przekątna przednia lewa



**Photo 2.**  
Przód

PHOTOGRAPHIC DOCUMENTATION



**Photo 3.**  
Przekątna przednia prawa



**Photo 4.**  
Bok prawy z przodu

PHOTOGRAPHIC DOCUMENTATION



**Photo 5.**  
Bok prawy z tyłu



**Photo 6.**  
Przekątna tylna prawa

PHOTOGRAPHIC DOCUMENTATION



**Photo 7.**  
Tyl



**Photo 8.**  
Przekątna tylna lewa

PHOTOGRAPHIC DOCUMENTATION



**Photo 9.**  
Bok lewy z tyłu



**Photo 10.**  
Bok lewy z przodu

PHOTOGRAPHIC DOCUMENTATION



**Photo 11.**  
Próg lewy (widok od przodu)



**Photo 12.**  
Próg prawy (widok od przodu)

PHOTOGRAPHIC DOCUMENTATION

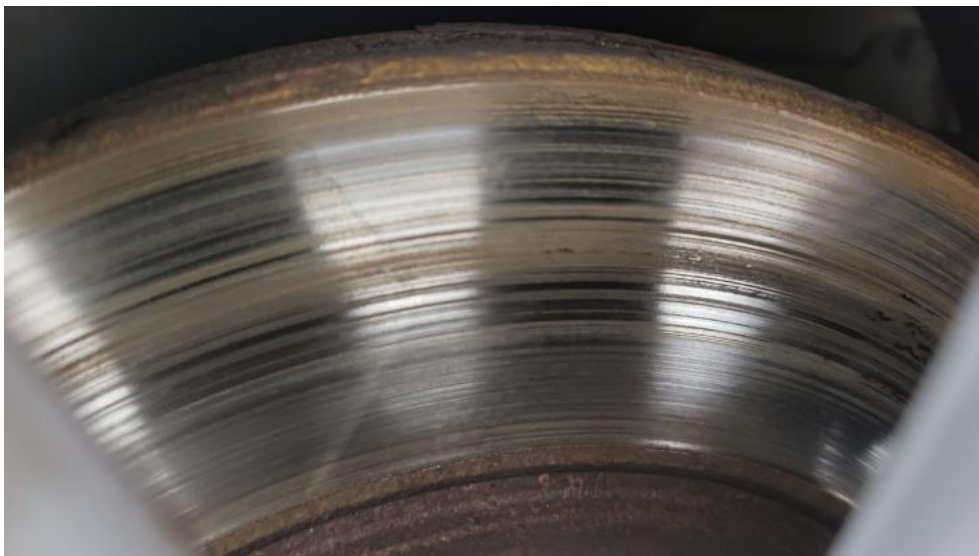

**Photo 13.**  
Spód pojazdu przód

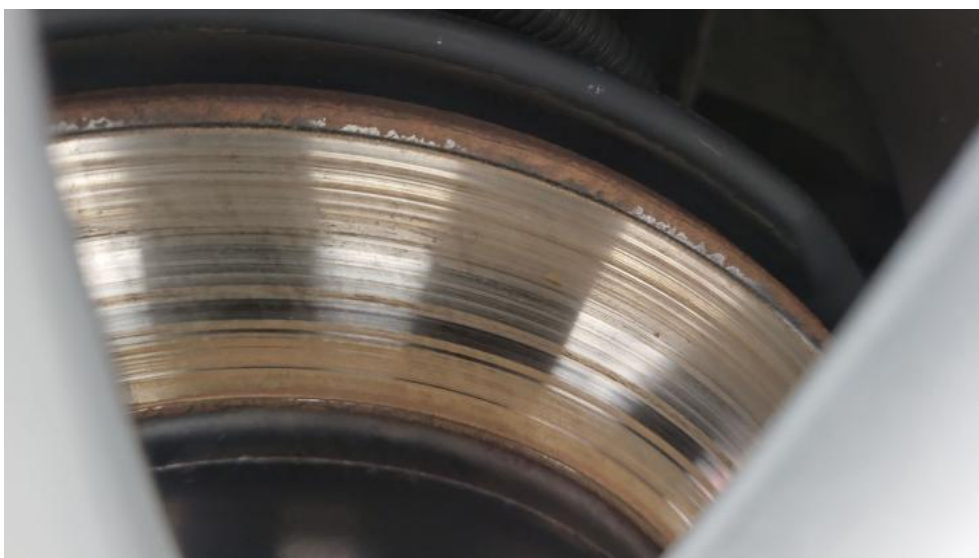

**Photo 14.**  
Spód pojazdu tył

PHOTOGRAPHIC DOCUMENTATION

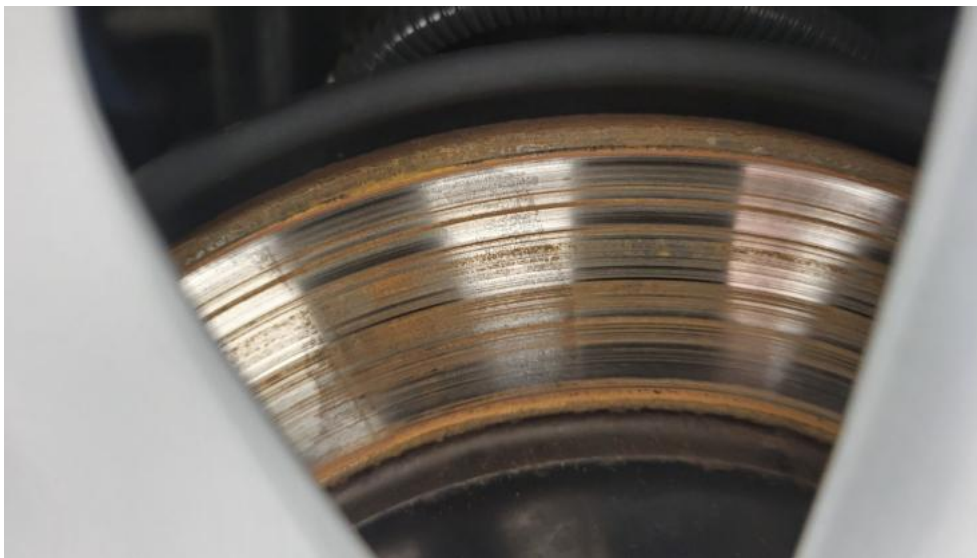

**Photo 15.**  
Tarcza hamulcowa przednia prawa



**Photo 16.**  
Tarcza hamulcowa tylna prawa

PHOTOGRAPHIC DOCUMENTATION



**Photo 17.**

Tarcza hamulcowa tylna lewa

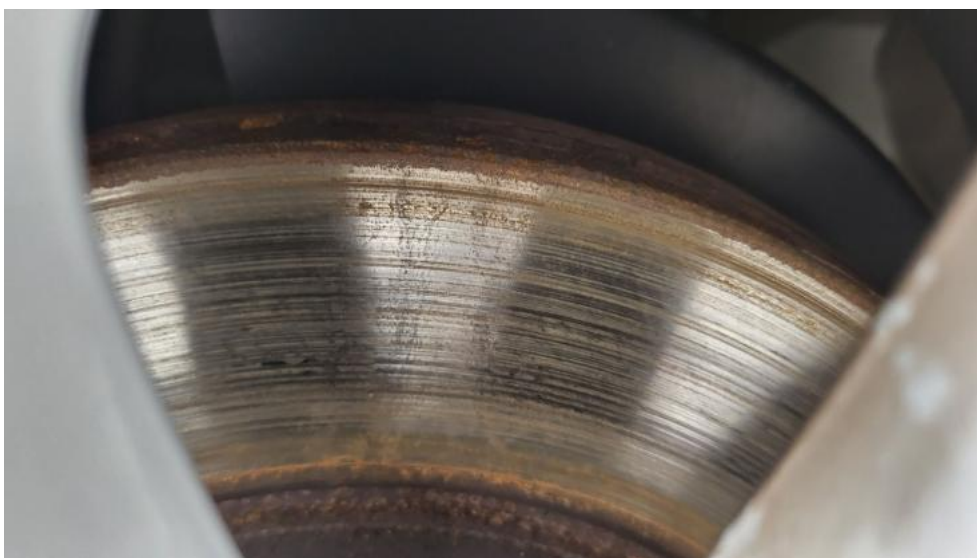

**Photo 18.**

Tarcza hamulcowa przednia lewa

PHOTOGRAPHIC DOCUMENTATION



**Photo 19.**  
Bagażnik

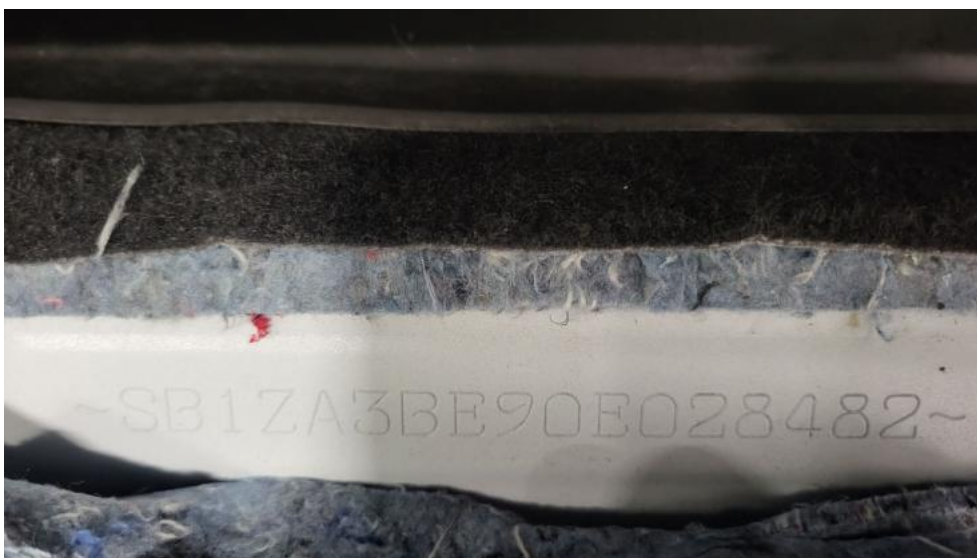

**Photo 20.**  
Koło zapasowe

PHOTOGRAPHIC DOCUMENTATION



**Photo 21.**  
Komora silnika

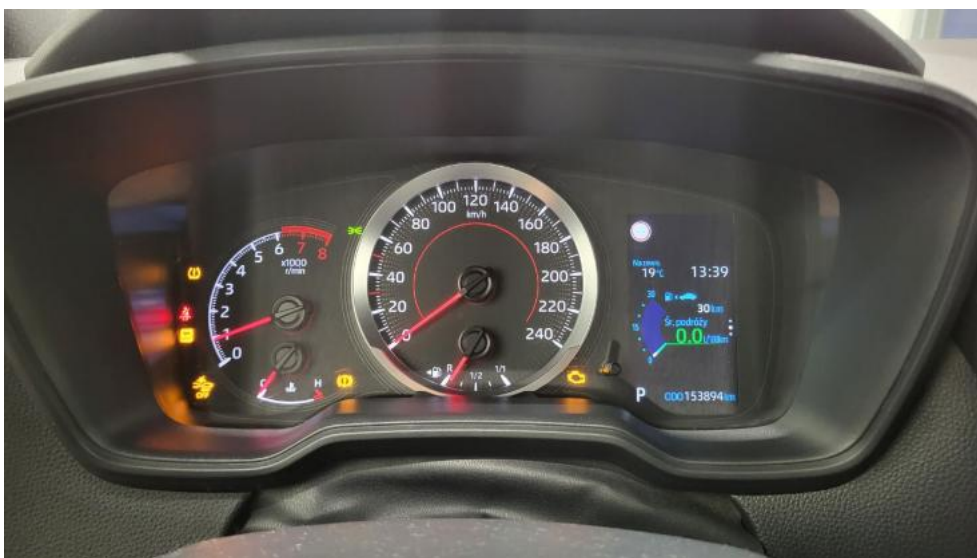

**Photo 22.**  
Numer identyfikacyjny

PHOTOGRAPHIC DOCUMENTATION



**Photo 23.**  
Tabliczka znamionowa



**Photo 24.**  
Zestaw wskaźników - przebieg

PHOTOGRAPHIC DOCUMENTATION



**Photo 25.**  
Zestaw wskaźników - serwis



**Photo 26.**  
Widok przez otwarte drzwi przednie lewe

PHOTOGRAPHIC DOCUMENTATION



**Photo 27.**  
Kierownica z lewej strony



**Photo 28.**  
Widok przez otwarte drzwi tylne lewe

PHOTOGRAPHIC DOCUMENTATION



**Photo 29.**

Widok z tylnej kanapy na deskę rozdź.



**Photo 30.**

Konsola środkowa

PHOTOGRAPHIC DOCUMENTATION

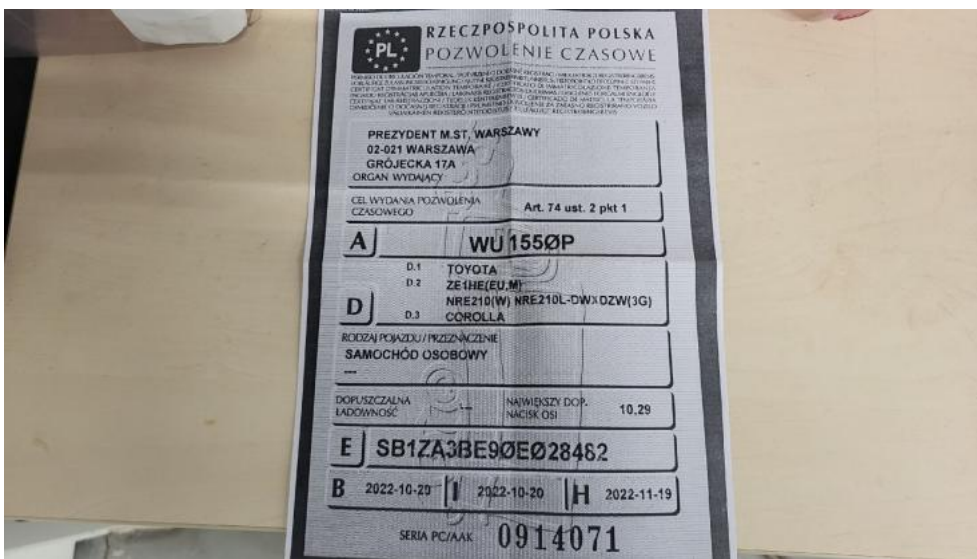

**Photo 31.**  
Tunel środkowy

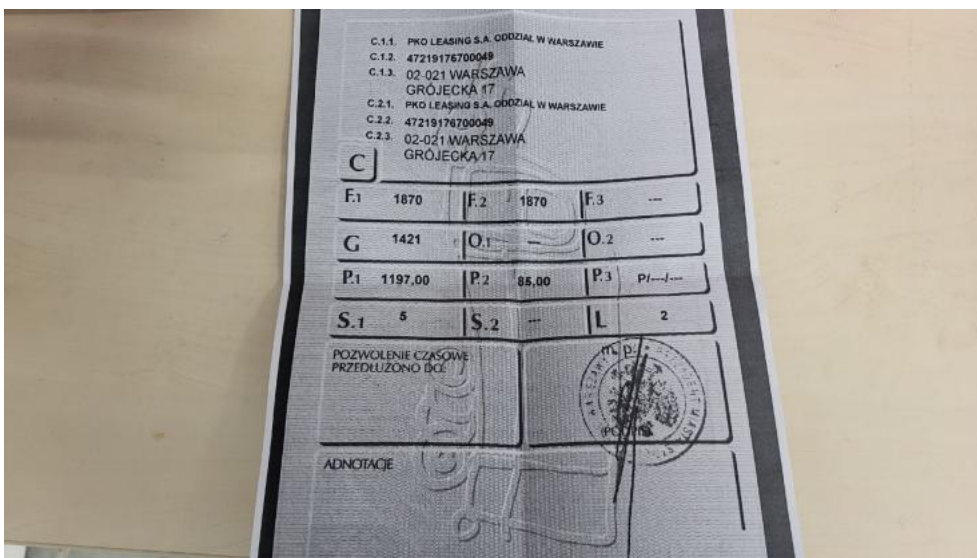

**Photo 32.**  
Kierownica (na wprost)

PHOTOGRAPHIC DOCUMENTATION



**Photo 33.**  
Dowód rej. ksero Str. 1



**Photo 34.**  
Dowód rej. ksero str. 2

PHOTOGRAPHIC DOCUMENTATION



**Photo 35.**  
Kluczyki



**Photo 36.**  
Zdjęcie do protokołu

PHOTOGRAPHIC DOCUMENTATION



**Photo 37.**  
Zdjęcie do protokołu



**Photo 38.**  
Zdjęcie do protokołu

PHOTOGRAPHIC DOCUMENTATION



**Photo 39.**  
Zdjęcie do protokołu



**Photo 40.**  
Zdjęcie do protokołu

PHOTOGRAPHIC DOCUMENTATION



**Photo 41.**

Atrapa przednia - Pęknięcie/rozerwanie 1



**Photo 42.**

Krata zderzaka prz. - Pęknięcie/rozerwanie 1

PHOTOGRAPHIC DOCUMENTATION



**Photo 43.**  
Pokrywa komory silnika - Wgniecenie/odkształcenie 1



**Photo 44.**  
Pokrywa komory silnika - Wgniecenie/odkształcenie 2

PHOTOGRAPHIC DOCUMENTATION



**Photo 45.**

Pokrywa komory silnika - Inne 1



**Photo 46.**

Pokrywa komory silnika - Inne 2

PHOTOGRAPHIC DOCUMENTATION



**Photo 47.**  
Zderzak - Rysa/odprysk 1



**Photo 48.**  
Zderzak - Wgniecenie/odkształcenie 1

PHOTOGRAPHIC DOCUMENTATION



**Photo 49.**  
Zderzak - Pęknięcie/rozerwanie 1



**Photo 50.**  
Zderzak - Inne 1

PHOTOGRAPHIC DOCUMENTATION



**Photo 51.**

Zderzak przedni cz dolna - Pęknięcie/rozerwanie 1



**Photo 52.**

Zderzak przedni cz górna - Wgniecenie/odkształcenie 1

PHOTOGRAPHIC DOCUMENTATION

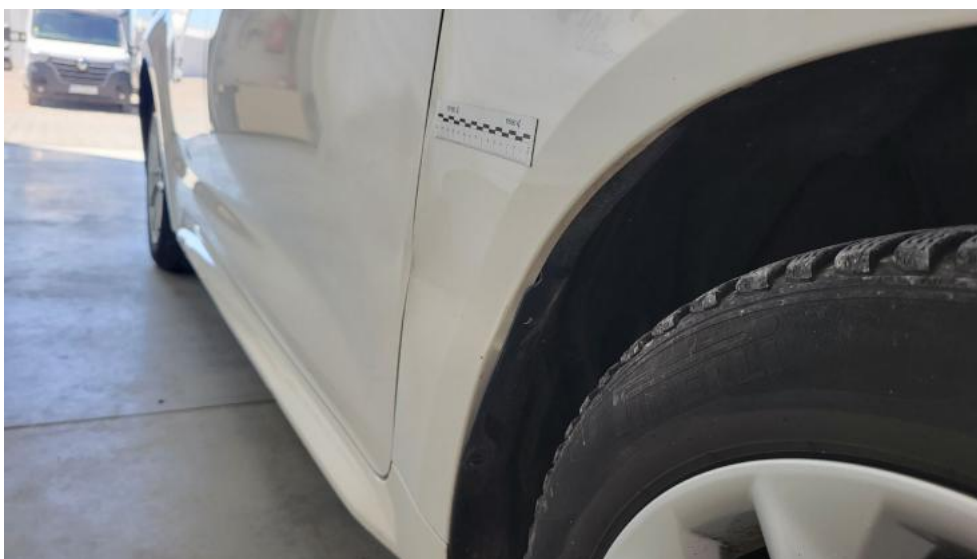

**Photo 53.**  
Błotnik przedni P - Wgniecenie/odkształcenie 1



**Photo 54.**  
Błotnik przedni P - Wgniecenie/odkształcenie 2

PHOTOGRAPHIC DOCUMENTATION



**Photo 55.**

Błotnik przedni P - Inne 1



**Photo 56.**

Drzwi przednie P - Rysa/odprysk 1

PHOTOGRAPHIC DOCUMENTATION



**Photo 57.**

Drzwi przednie P - Wgniecenie/odkształcenie 1

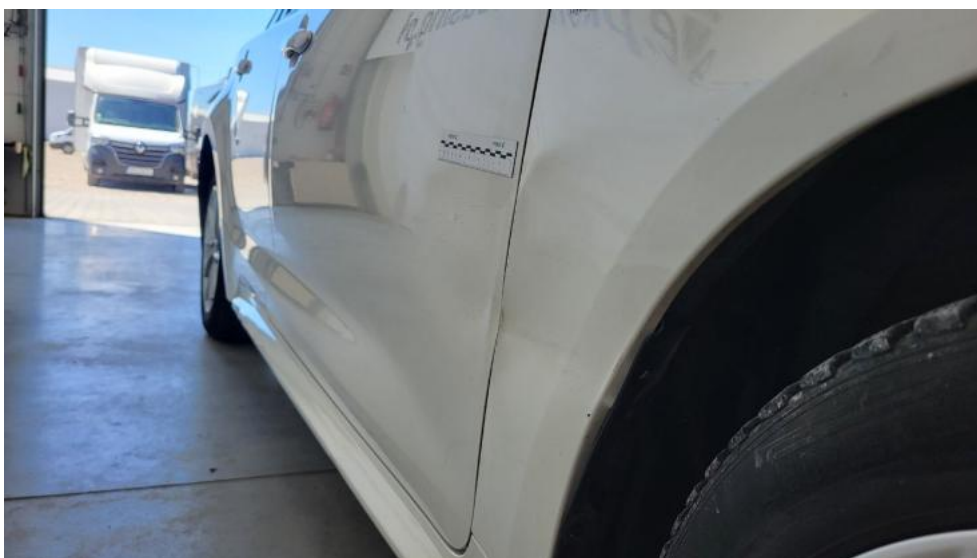

**Photo 58.**

Drzwi przednie P - Inne 1

PHOTOGRAPHIC DOCUMENTATION



**Photo 59.**  
Drzwi tylne P - Wgniecenie/odkształcenie 1



**Photo 60.**  
Lusterko zew P - Rysa/odprysk 1

PHOTOGRAPHIC DOCUMENTATION



**Photo 61.**  
Próg P - Pęknięcie/rozerwanie 1



**Photo 62.**  
Słupek środkowy P - Rysa/odprysk 1

PHOTOGRAPHIC DOCUMENTATION



**Photo 63.**  
Błotnik tylny P / Ściana boczna P - Wgniecenie/odkształcenie 1



**Photo 64.**  
Felga aluminiowa tylna P - Rysa/odprysk 1

PHOTOGRAPHIC DOCUMENTATION



**Photo 65.**

Listwa śr zderzaka tylnego - Rysa/odprysk 1



**Photo 66.**

Pokrywy bagażnika - Rysa/odprysk 1

PHOTOGRAPHIC DOCUMENTATION



**Photo 67.**  
Pokrywy bagażnika - Inne 1



**Photo 68.**  
Zderzak tylny - Wgniecenie/odkształcenie 1

PHOTOGRAPHIC DOCUMENTATION



**Photo 69.**  
Zderzak tylny - Pęknięcie/rozerwanie 1



**Photo 70.**  
Zderzak tylny - Pęknięcie/rozerwanie 2

PHOTOGRAPHIC DOCUMENTATION



**Photo 71.**  
Zderzak tylny() - Pęknięcie/rozerwanie 3



**Photo 72.**  
Zderzak tylny cz dolna - Rysa/odprysk 1

PHOTOGRAPHIC DOCUMENTATION



**Photo 73.**  
Dach - zdjęcie poglądowe 1



**Photo 74.**  
Dach - zdjęcie poglądowe 2

PHOTOGRAPHIC DOCUMENTATION

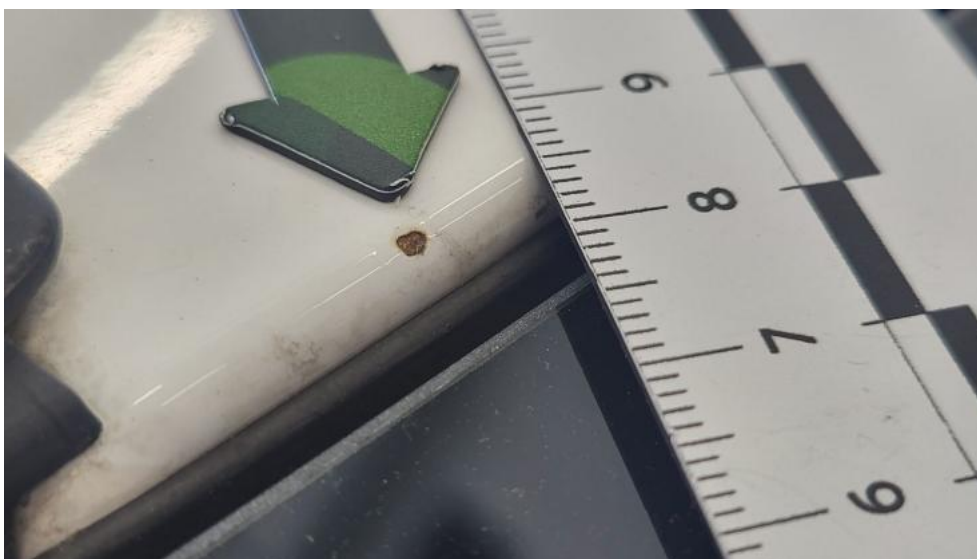

**Photo 75.**  
Dach - Wgniecenie/odkształcenie 1



**Photo 76.**  
Dach - Wgniecenie/odkształcenie 2

PHOTOGRAPHIC DOCUMENTATION



**Photo 77.**  
Dach - Inne 1

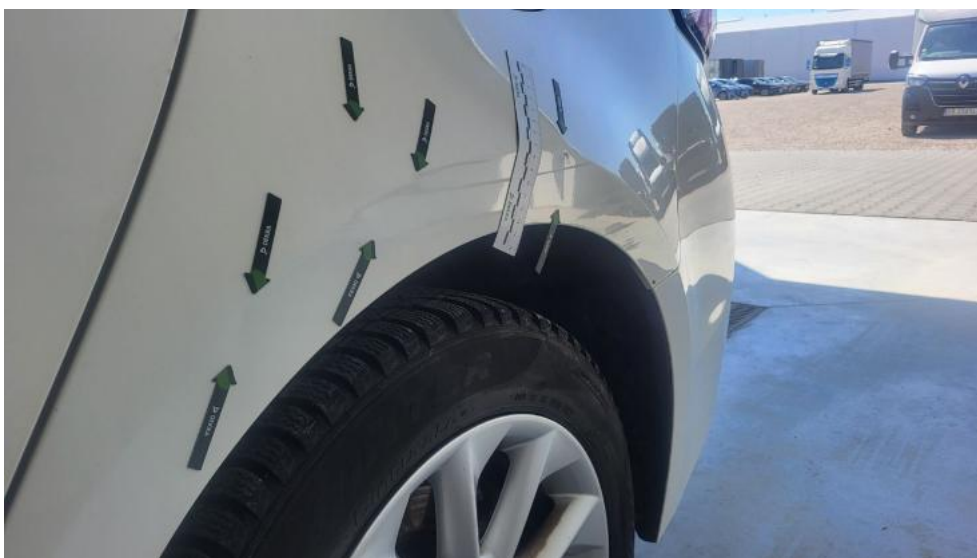

**Photo 78.**  
Błotnik tylny L / Ściana boczna L - zdjęcie pogładowe 1

PHOTOGRAPHIC DOCUMENTATION

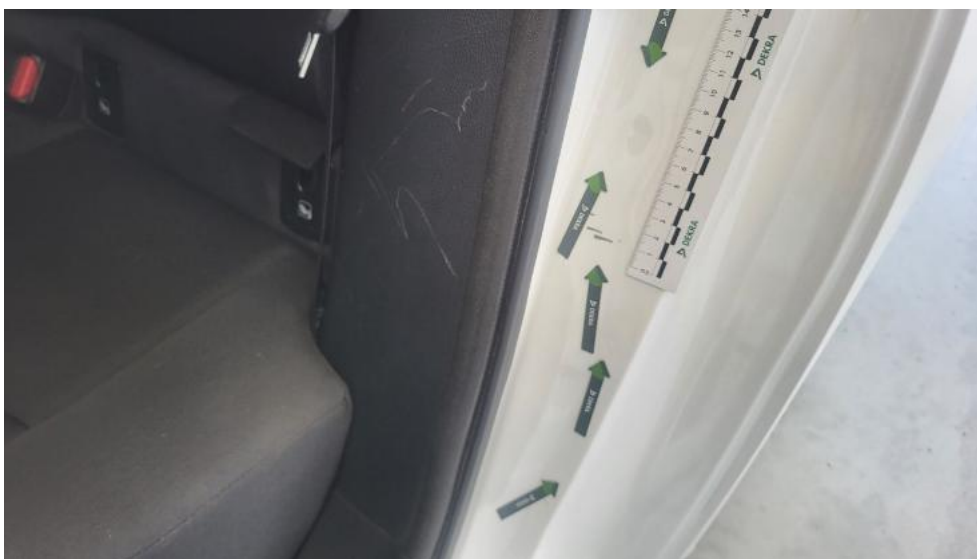

**Photo 79.**  
Błotnik tylny L / Ściana boczna L - Rysa/odprysk 1



**Photo 80.**  
Błotnik tylny L / Ściana boczna L - Wgniecenie/odkształcenie 1

PHOTOGRAPHIC DOCUMENTATION



**Photo 81.**  
Błotnik tylny L / Ściana boczna L - Wgniecenie/odkształcenie 2



**Photo 82.**  
Drzwi przed L - Rysa/odprysk 1

PHOTOGRAPHIC DOCUMENTATION

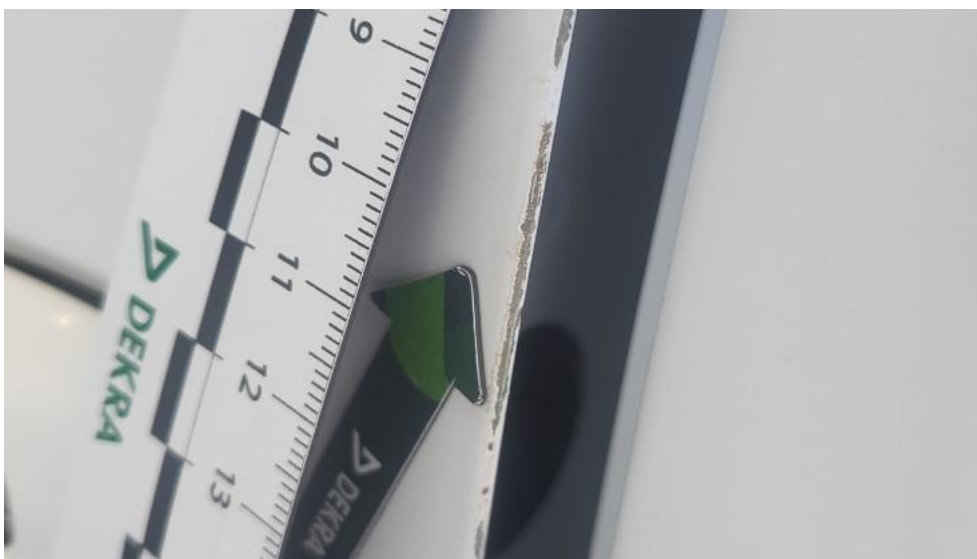

**Photo 83.**  
Drzwi przed L - Wgniecenie/odkształcenie 1



**Photo 84.**  
Drzwi przed L - Wgniecenie/odkształcenie 2

PHOTOGRAPHIC DOCUMENTATION



**Photo 85.**  
Drzwi przed L - Inne 1



**Photo 86.**  
Drzwi tylne L - Rysa/odprysk 1

PHOTOGRAPHIC DOCUMENTATION



**Photo 87.**  
Drzwi tylne L - Wgniecenie/odkształcenie 1



**Photo 88.**  
Próg L - Rysa/odprysk 1

PHOTOGRAPHIC DOCUMENTATION



**Photo 89.**

Próg L - Wgniecenie/odkształcenie 1



**Photo 90.**

Błotnik przedni L - Wgniecenie/odkształcenie 1

PHOTOGRAPHIC DOCUMENTATION



**Photo 91.**  
Błotnik przedni L - Inne 1



**Photo 92.**  
Felga Aluminiowa przednia L - Rysa/odprysk 1

PHOTOGRAPHIC DOCUMENTATION



**Photo 93.**  
Nadkole przednie L - Inne 1

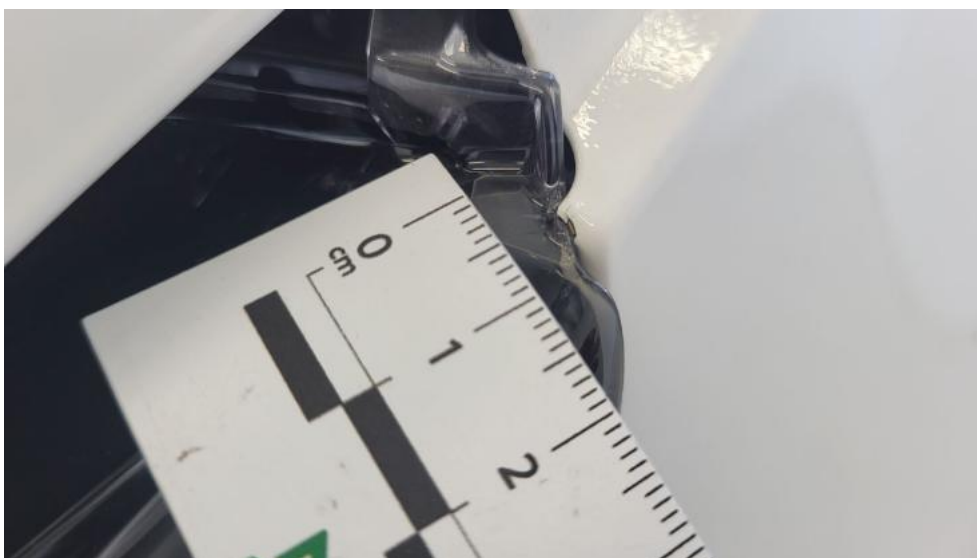

**Photo 94.**  
Opona przednia L - Pęknięcie/rozerwanie 1

PHOTOGRAPHIC DOCUMENTATION



**Photo 95.**  
Reflektor L - zdjęcie poglądowe 1



**Photo 96.**  
Reflektor L - Pęknięcie/rozerwanie 1

PHOTOGRAPHIC DOCUMENTATION



**Photo 97.**

Gałka dźwigni zmiany biegów - zdjęcie pogładowe 1



**Photo 98.**

Gałka dźwigni zmiany biegów - Inne 1

PHOTOGRAPHIC DOCUMENTATION



**Photo 99.**  
Podłokietnik środkowy przedni - Inne 1

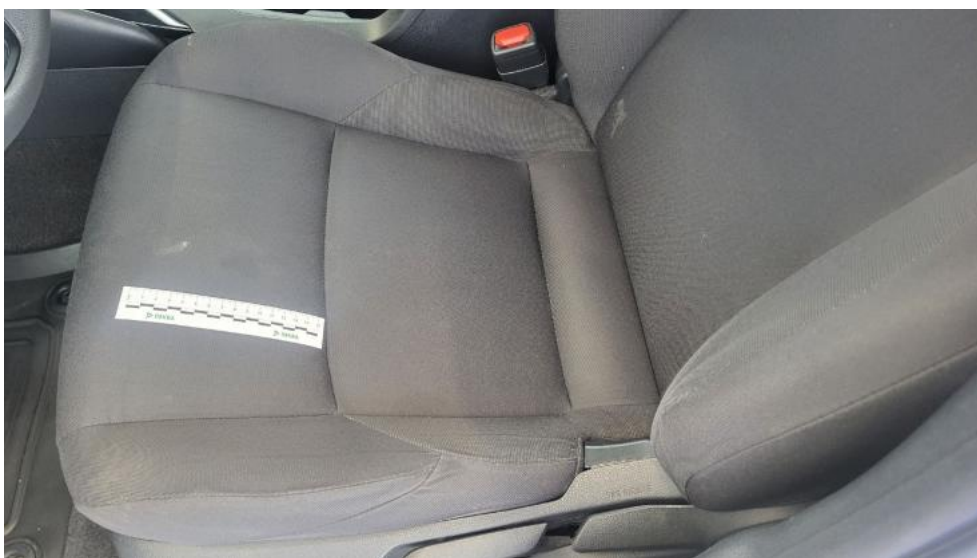

**Photo 100.**  
Fotel prz. lew. - Inne 1

PHOTOGRAPHIC DOCUMENTATION



**Photo 101.**

Fotel prz. praw. - Inne 1



**Photo 102.**

Kanapa tyl. - Inne 1

PHOTOGRAPHIC DOCUMENTATION



**Photo 103.**  
Kanapa tyl. - Inne 2



**Photo 104.**  
Tapicerka drzwi przednich L - Inne 1

PHOTOGRAPHIC DOCUMENTATION



**Photo 105.**

Tapicerka drzwi przednich P - Inne 1



**Photo 106.**

Wykładzina(y) słupka tylnego L - Rysa/odprysk 1

PHOTOGRAPHIC DOCUMENTATION



**Photo 107.**

Dywanik prze L - Pęknięcie/rozerwanie 1



**Photo 108.**

Półka/roleta tylna - Inne 1

PHOTOGRAPHIC DOCUMENTATION



**Photo 109.**

Wykładzina podłogi bagażnika - Inne 1



**Photo 110.**

Wykładzina przestrzeni bagażowej - Inne 1

PHOTOGRAPHIC DOCUMENTATION

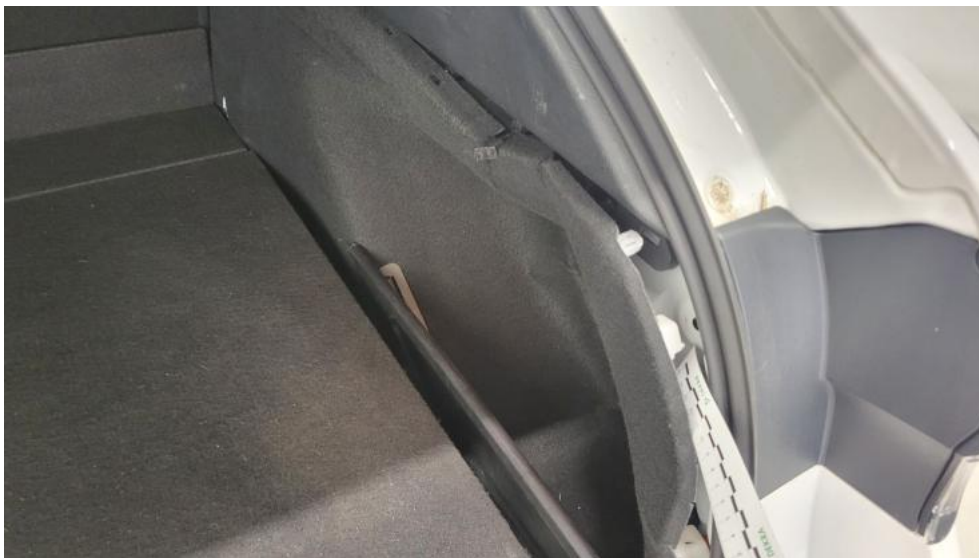

**Photo 111.**

Wykładzina przestrzeni bagażowej - Inne 2