

DEKRA's commission No. : PKOL(W)/LODZ/52790/26/06/08
 commission/ damage No. : 21/062443
 Date of commission: 08-06-2026

DEKRA Poland - Headquarters
 02-673 Warszawa, ul. Konstruktorska 12A

Client :

PKO Leasing SA
 Świętokrzyska 36
 00-116 Warszawa

Expert:

Kacper Sosnowski (WSP)
 DEKRA Polska - współpraca O/Warszawa
Andrzej Sosnowski
 DEKRA Polska - Centrala

NOTE:

Due to the use of the document it was removed from it any information relating to the value of the vehicle, the price of equipment, adjustments, etc..

Vehicle data

Group of objects (Eurotax)	cars
EC code (Eurotax)	0125727
Manufacturer	BMW
Model	Seria 4 Gran Coupe [F36] 17-21
Type / version	420d xDrive M Sport sport-aut
Body type	hatchback
Number of doors / seats	5/5
Curb weight [kg]	1615
Gross vehicle weight [kg]	2175
Wheelbase 1/2	2810
Engine type	Automatic ignition
Pollution reduction system	DPF
Engine capacity [ccm]	1995
Engine Power [hp/kW]	190/140
Gearbox	automatic
Registration /record No.	GA366HP
VIN / serial number	WBA4K51080BB11309
Date of first registration	21-12-2017
Date of next. tech. test	23-12-2025
Year of manufacture	2017
Readout [km]	282 592 (read)
Body color / type of coating	black/double-layered, metallized

Tyres

axle	Wheel	Manufacturer, type	Size	Measured profile
Front	right	BEST DRIVE, BEST DRIVE WINTER	225/45 18 95V	5,0 mm
	left	BEST DRIVE, BEST DRIVE WINTER	225/45 18 95V	5,0 mm
back	right	CROSSWIND, GRIP PEAK 4S	245/40 18 97W	3,5 mm
	left	CROSSWIND, GRIP PEAK 4S	245/40 18 97W	3,5 mm

Standard equipment by Eurotax

- | | |
|---|--|
| 1. Additional gauges | 34. LED rear lights |
| 2. Additional gauges | 35. Leather steering wheel, Sports steering wheel |
| 3. Additional gauges | 36. Light Alloy wheels 18" |
| 4. Additional gauges | 37. Limited slip differential in general |
| 5. Airbag: other | 38. Metal finish |
| 6. Alarm | 39. Mobile Tire System |
| 7. Antilock-Brake-System (ABS) | 40. Multi functional steering wheel |
| 8. Armrest (s) front | 41. Other |
| 9. Armrest (s) rear | 42. Other |
| 10. Bluetooth interface, Hands-free system, USB in | 43. Other |
| 11. Bord communication: other | 44. Park Distance Control rear |
| 12. Bord entertainment: other accessories | 45. Radio |
| 13. CD-player | 46. Rain sensor |
| 14. Child seat fixation | 47. Rear seat-backs foldable in two separate parts |
| 15. Cruise control | 48. Rear-view mirror autodimming |
| 16. Driver airbag, Head airbags front, Passenger airbag, Side airbag driver and passenger | 49. Seats: other |
| 17. Dualzone automatic climate control | 50. Servotronic |
| 18. ESP (Electronical Stabilizing Program), Traction control | 51. Servotronic, Steering: other |
| 19. Exterior design: other | 52. Sport seats front |
| 20. Exterior design: other | 53. Sport suspension |
| 21. Exterior lighting: other | 54. Sports steering wheel |
| 22. Extra power outlet | 55. Start/Stop system |
| 23. Floor mat | 56. Steering wheel manually adjustable |
| 24. Follow me home | 57. Storage facilities in general |
| 25. Follow me home | 58. Telematic |
| 26. Free service 4 years or more, more than 60000 km | 59. Telematic |
| 27. Interior decoration: other | 60. Traction control |
| 28. Interior lights: other accessories | 61. Tyre pressure control (RDC) |
| 29. Interior lights: other accessories | 62. Uni-Lackierung |
| 30. Interior: other | 63. Upholstery with leather inserts |
| 31. Keyless Engine start, Keyless go | 64. Vehicle immobilizer |
| 32. LED Fog Lamps | 65. Wheel bolt locks |
| 33. LED front dim light | 66. Windows: other |

Dealer's equipment (selected items)

- | | |
|--|---|
| 1. Automated High-beam assist | - |
| 2. Heated seat driver, Heated seat passenger | - |
| 3. Metallic paint | - |
| 4. Navigation system | - |
| 5. Park Distance Control front, Park Distance Control rear | - |
| 6. Tinted rear windows | - |

Base value of the vehicle

Base value of the vehicle by Eurotax (net)

CorrectionsFirst registrationMileageEquipmentTyresOther

The validity of the technical examination -
Earlier repairs -
Uszkodzenia, braki, stan, weryfikacja serwisowa -

Above figure was estimated on the basis of price quotations of used cars on the Polish market Eurotax (database number 06-2026 POL) with regard to technical and market parameters affecting the value of the vehicle.

Basic print without information about the vehicle's value - duey to use of the document any information relating to the value of the vehicle, the price of equipment, adjustments, etc.. were removed

Date: 15-06-2026

DEKRA's expert:
Kacper Sosnowski (WSP)
Andrzej Sosnowski

Document issued electronically valid without signature.

Measurement of thickness of the vehicle lacquer coating



No. of controlled item	Controlled item	Measured range of thickness of the lacquer coat [μm]
1	Front cover	to 150
2	Front left fender	to 150
3	Left front pillar	to 150
4	Front left door	to 150
5	Roof	to 150
6	Left middle pillar	to 150
7	Right side sill	to 150
8	Left rear door	to 150
9	Rear left fender	to 150
10	Cover/lid	to 150
11	Right rear fender	150 - 200
12	Right rear door	to 150
13	Right middle pillar	to 150
14	Right side sill	to 150
15	Front right door	to 150
16	Right front pillar	150 - 200
17	Front right fender	to 150

Description of the technical condition

A detailed description of the technical condition contains in Description of the technical condition attached to following expertise.

General comments - regarding valuation**Vehicle documents**

Presented the following documents of the vehicle:

ksero pozwolenia czasowego

During the inspection the service book was presented and its number is given below:
elektroniczna

Information concerning the origin of the vehicle

Lack of reliable data.

Anti-theft protection - immobilizer

- as a result of the inspection of the vehicle found no malfunctions of the immobilizer in the extent possible to determine during the inspection of the vehicle in the non- workshop conditions.

Anti-theft protection - other:

not found

Additional comments on the car:

Not applicable.

Test drive

Test drive of the vehicle was conducted. Test drive in the full extent is not possible. Comment below:
ograniczenia placowe

Checking of the correctness and / or construction of identification / serial numbers of the object:

Not tested

Verification of the accuracy of the object data, including year of production, and other.

Not conducted - adopted according to the documents presented and indicated sources.

- The read odometer status has not been verified with records in electronic equipment of the vehicle.
- This expertise is used exclusively to estimate the market value of the item pricing and can not be used for any purpose other than those mentioned above.
- An expert assumes no responsibility for hidden defects (legal and physical) and the possible consequences arising from the continuing use of the subject of valuation, and for the consequences of using the same valuation.
- The above pricing is not an expertise of the technical condition of the subject of valuation and as such can not be considered, in particular, can not be treated as a guarantee for the sales subject of the valuation for estimated value.
- This evaluation may not be published as whole in any document without consent of its executors and without their consent as to the form and contents of such publication.
- The evaluation has been carried out basing on delivered documentation and organoleptic examination of

the assessed object. No diagnostic examination has been carried out, nor any workshop verification of the assessed object.

- This expertise has been issued basing on inspection of the assessed object in conditions ruling in its availability location.

Comments to the commission - regarding valuation

Kluczyki

TAK

1

Expert comments - regarding valuation

Rysy na samochodzie. Dostarczono ksero pozwolenia czasowego. Wymagany przegląd oleju silnikowego od 2800km. Informacja brak wspomaganie parkowania, do weryfikacji serwisowej. Odpryski na szybie czołowej. Brak dywanika prawy tył.

Rzeczoznawca dokonał oględzin pojazdu w warunkach parkingowych, co mogło ograniczyć pełną ocenę jego stanu technicznego. Dodatkowo, jeżeli jazda próbna została przeprowadzona (informacje w treści raportu), to wykonano ją w warunkach parkingowych, z niewielką prędkością, co może nie odzwierciedlać pełnych warunków eksploatacyjnych. Istnieje możliwość, że w innych okolicznościach ujawnią się dodatkowe uszkodzenia lub usterki, których nie można było wykryć podczas obecnych oględzin. Zalecamy zatem skorzystanie z możliwości oględzin pojazdu we własnym zakresie lub w Autoryzowanej Stacji Obsługi danej marki, co pozwoli na pełniejszą weryfikację stanu technicznego pojazdu przed udziałem w aukcji.”

Restrictive disclaimer - regarding valuation

Nie weryfikowano szczegółowo stanu układu napędowego, zawieszenia, kierowniczego, hamulcowego oraz wydechowego. Ocena została wykonana bez użycia podnośnika i specjalistycznego sprzętu diagnostycznego, nie dokonywano demontażu osłon i innych elementów. Ocena określa ogólny stan pojazdu na dzień oględzin w miejscu jego udostępnienia, nie może być zatem traktowana jako kompleksowa ocena stanu technicznego. Specyfikacja wg. programu operacyjnego w zakresie wyposażenia standardowego i dodatkowego nie gwarantuje zgodności ze stanem faktycznym w zakresie możliwym do ustalenia przez rzeczoznawcę podczas oględzin pojazdu.

Pomiar grubości powłoki lakierowej wykonano w miejscach możliwych do ich wykonania pomiary nie gwarantują oryginalności poszczególnych elementów poddanych ocenie.

- W Ocenie/Raporcie uwzględniono niesprawności, uszkodzenia, braki itp., które były możliwe do stwierdzenia organoleptycznego, w warunkach oględzin (z uwzględnieniem: stanu czystości pojazdu, warunków atmosferycznych, oświetlenia itd.) oraz bez weryfikacji serwisowej, bez dostępu do spodu pojazdu, bez specjalistycznego sprzętu diagnostycznego (w tym bez diagnostyki komputerowej), bez jazdy próbnej wykonanej w warunkach drogowych z obciążeniem.
- W ramach Oceny/Raportu nie weryfikowano odczytanego stanu drogomierza z zapisami w urządzeniach elektronicznych pojazdu.
- Rzeczoznawca nie bierze na siebie odpowiedzialności za wady ukryte (prawne i fizyczne) oraz ewentualne skutki wynikające z dalszego użytkowania przedmiotu oceny, a także za skutki wykorzystania samej oceny.

- Podane przedziały grubości powłoki lakierowej, dotyczą punktów pomiarowych. Nie mogą być traktowane jako gwarancja, że grubość powłoki lakierowej w innych punktach nie wykracza poza te przedziały.
- Zawarte w niniejszej Ocenie/Raporcie informacje (w tym dotyczące wyposażenia) służą jedynie ogólnym celom informacyjnym. Ocena/Raport nie może być zatem traktowana jako oferta w rozumieniu przepisów Kodeksu Cywilnego oraz opisu towaru ani zapewnienia w rozumieniu art. 4 Ustawy z dnia 27 lipca 2002 roku o szczególnych warunkach sprzedaży konsumenckiej.
- Niniejsza Ocena/Raport nie jest szczegółową oceną stanu technicznego.

Ocenę/Raport wykonano w kierunku ujawnienia uszkodzeń nieakceptowanych z punktu widzenia właściwego przewodnika zwrotu pojazdu lub innych ustaleń ze Zleceniodawcą. Tym samym Ocena/Raport może nie ujmować typowych zużyć i uszkodzeń eksploatacyjnych.

PHOTOGRAPHIC DOCUMENTATION



Photo 1.
Przekątna przednia lewa



Photo 2.
Przód

PHOTOGRAPHIC DOCUMENTATION



Photo 3.
Przekątna przednia prawa



Photo 4.
Bok prawy z przodu

PHOTOGRAPHIC DOCUMENTATION



Photo 5.
Bok prawy z tyłu



Photo 6.
Przekątna tylna prawa

PHOTOGRAPHIC DOCUMENTATION



Photo 7.
Tyl



Photo 8.
Przekątna tylna lewa

PHOTOGRAPHIC DOCUMENTATION



Photo 9.
Bok lewy z tyłu



Photo 10.
Bok lewy z przodu

PHOTOGRAPHIC DOCUMENTATION



Photo 11.
Próg lewy (widok od przodu)



Photo 12.
Próg prawy (widok od przodu)

PHOTOGRAPHIC DOCUMENTATION



Photo 13.
Spód pojazdu przód



Photo 14.
Spód pojazdu tył

PHOTOGRAPHIC DOCUMENTATION



Photo 15.

Tarcza hamulcowa przednia prawa



Photo 16.

Tarcza hamulcowa tylna prawa

PHOTOGRAPHIC DOCUMENTATION



Photo 17.

Tarcza hamulcowa tylna lewa

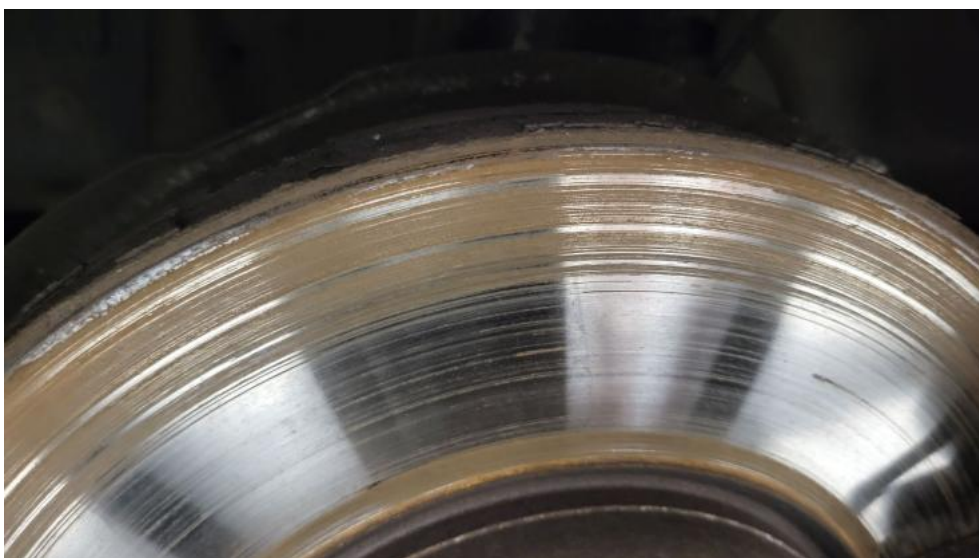

Photo 18.

Tarcza hamulcowa przednia lewa

PHOTOGRAPHIC DOCUMENTATION



Photo 19.
Bagażnik



Photo 20.
Komora silnika

PHOTOGRAPHIC DOCUMENTATION

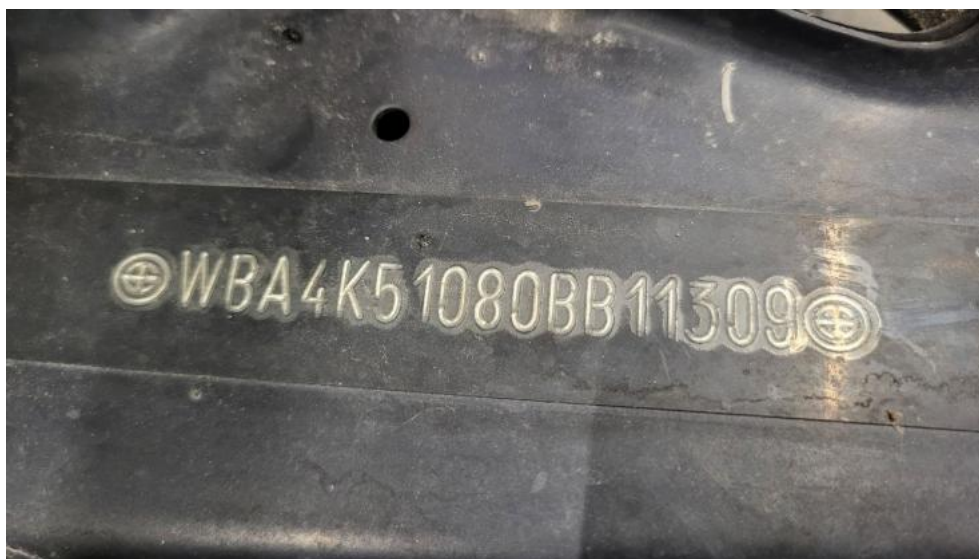

Photo 21.
Numer identyfikacyjny



Photo 22.
Tabliczka znamionowa

PHOTOGRAPHIC DOCUMENTATION



Photo 23.
Zestaw wskaźników - przebieg



Photo 24.
Zestaw wskaźników - serwis

PHOTOGRAPHIC DOCUMENTATION



Photo 25.

Widok przez otwarte drzwi przednie lewe



Photo 26.

Kierownica z lewej strony

PHOTOGRAPHIC DOCUMENTATION



Photo 27.

Widok przez otwarte drzwi tylne lewe



Photo 28.

Widok z tylnej kanapy na deskę rozdź.

PHOTOGRAPHIC DOCUMENTATION



Photo 29.
Konsola środkowa



Photo 30.
Tunel środkowy

PHOTOGRAPHIC DOCUMENTATION



Photo 31.
Kierownica (na wprost)



Photo 32.
Książka serwisowa – dane

PHOTOGRAPHIC DOCUMENTATION



Photo 33.
Książka serwisowa – ostatni przegląd



Photo 34.
Dowód rej. ksero Str. 1

PHOTOGRAPHIC DOCUMENTATION

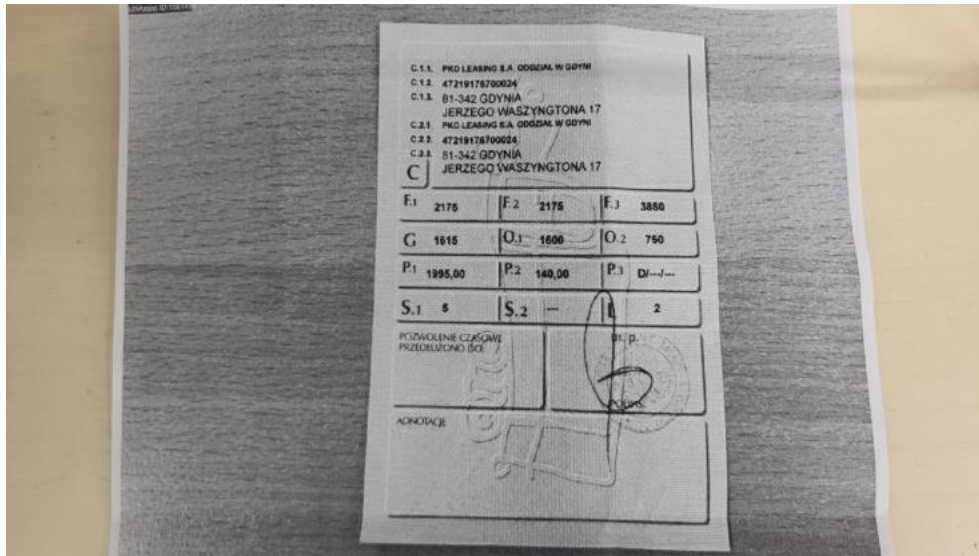

Photo 35.
Dowód rej. ksero str. 2



Photo 36.
Zestaw naprawy koła

PHOTOGRAPHIC DOCUMENTATION



Photo 37.
Kluczyki

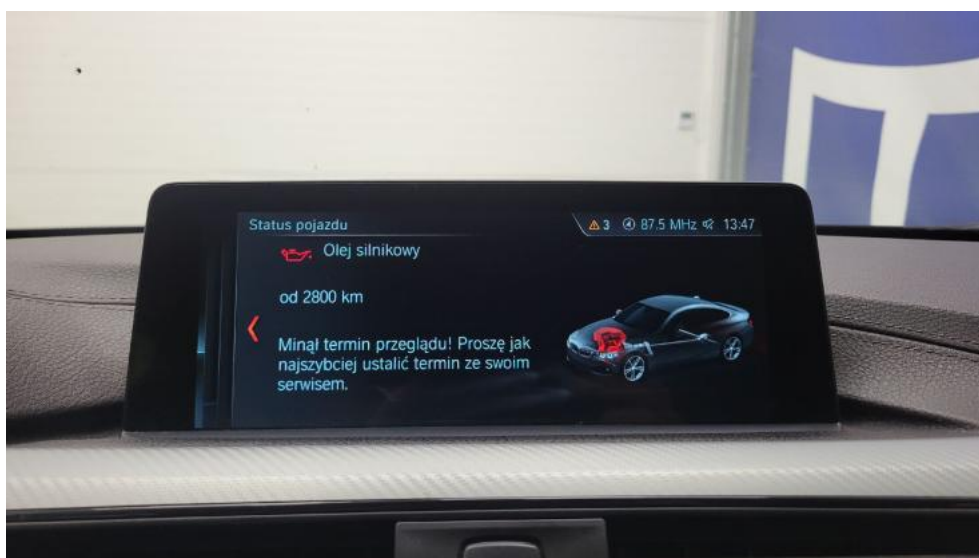

Photo 38.
Zdjęcie do protokołu

PHOTOGRAPHIC DOCUMENTATION

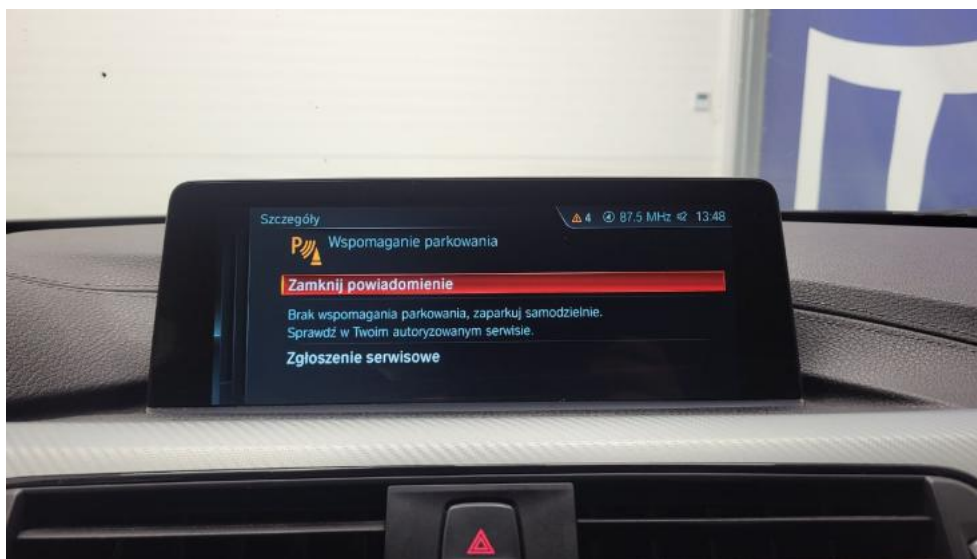

Photo 39.
Zdjęcie do protokołu



Photo 40.
Kratka zderzaka prz. - zdjęcie poglądowe 1

PHOTOGRAPHIC DOCUMENTATION



Photo 41.
Kratka zderzaka prz. - Pęknięcie/rozerwanie 1



Photo 42.
Pokrywa komory silnika - Wgniecenie/odkształcenie 1

PHOTOGRAPHIC DOCUMENTATION



Photo 43.

Uszczelka/listwa szyby czołowej - Rysa/odprysk 1



Photo 44.

Zderzak - Rysa/odprysk 1

PHOTOGRAPHIC DOCUMENTATION



Photo 45.
Zderzak - Rysa/odprysk 2



Photo 46.
Zderzak - Wgniecenie/odkształcenie 1

PHOTOGRAPHIC DOCUMENTATION



Photo 47.
Zderzak - Wgniecenie/odkształcenie 2



Photo 48.
Zderzak() - Wgniecenie/odkształcenie 3

PHOTOGRAPHIC DOCUMENTATION



Photo 49.
Błotnik przedni P - Wgniecenie/odkształcenie 1



Photo 50.
Felga aluminiowa przednia P - Rysa/odprysk 1

PHOTOGRAPHIC DOCUMENTATION



Photo 51.
Opona przednia P - Pęknięcie/rozerwanie 1



Photo 52.
Drzwi przednie P - Rysa/odprysk 1

PHOTOGRAPHIC DOCUMENTATION



Photo 53.
Drzwi przednie P - Wgniecenie/odkształcenie 1



Photo 54.
Drzwi przednie P - Wgniecenie/odkształcenie 2

PHOTOGRAPHIC DOCUMENTATION



Photo 55.

Drzwi tylne P - Rysa/odprysk 1



Photo 56.

Drzwi tylne P - Wgniecenie/odkształcenie 1

PHOTOGRAPHIC DOCUMENTATION



Photo 57.

Błotnik tylny P / Ściana boczna P - Rysa/odprysk 1



Photo 58.

Błotnik tylny P / Ściana boczna P - Wgniecenie/odkształcenie 1

PHOTOGRAPHIC DOCUMENTATION

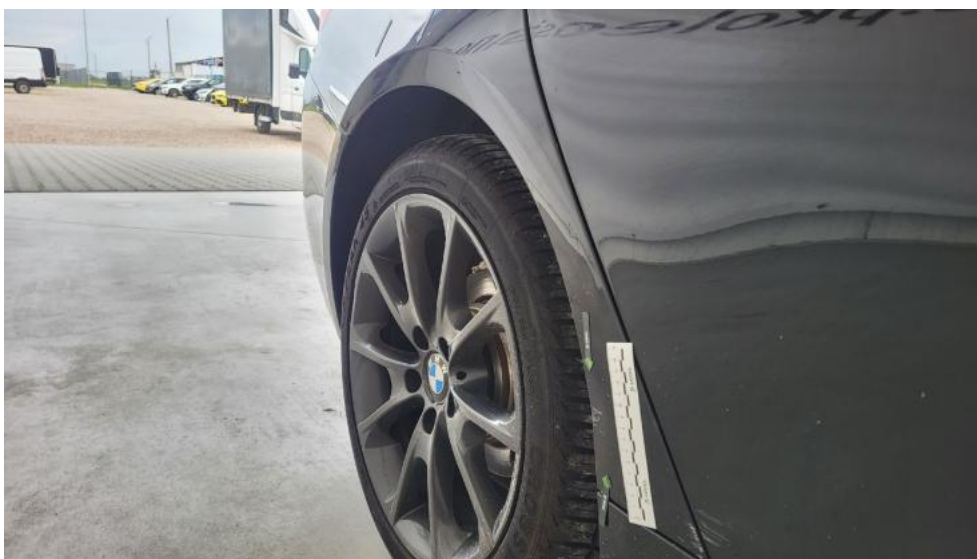

Photo 59.

Błotnik tylny P / Ściana boczna P - Wgniecenie/odkształcenie 2



Photo 60.

Felga aluminiowa tylna P - Rysa/odprysk 1

PHOTOGRAPHIC DOCUMENTATION



Photo 61.
Zderzak tylny - Rysa/odprysk 1



Photo 62.
Zderzak tylny - Wgniecenie/odkształcenie 1

PHOTOGRAPHIC DOCUMENTATION



Photo 63.

Dach - zdjęcie poglądowe 1

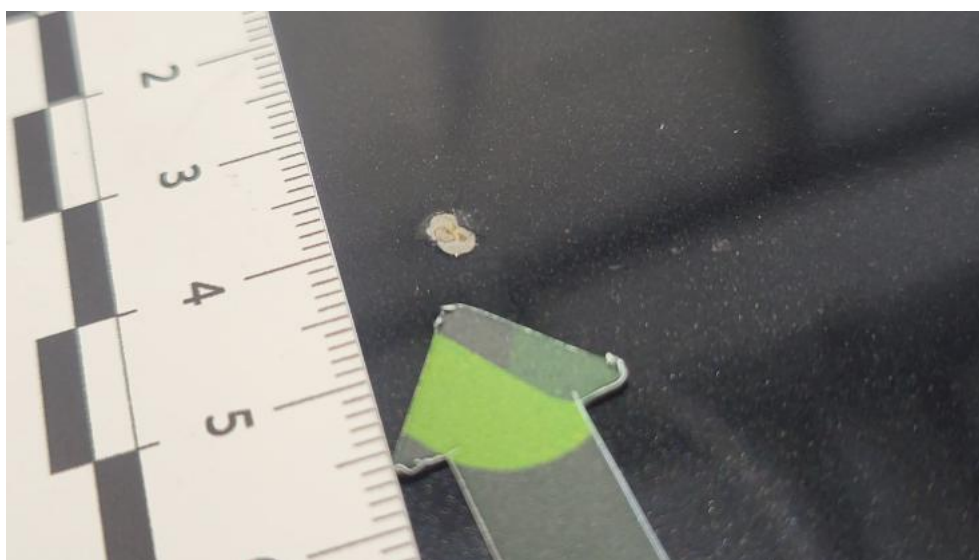

Photo 64.

Dach - Inne 1

PHOTOGRAPHIC DOCUMENTATION



Photo 65.
Błotnik tylny L / Ściana boczna L - Wgniecenie/odkształcenie 1

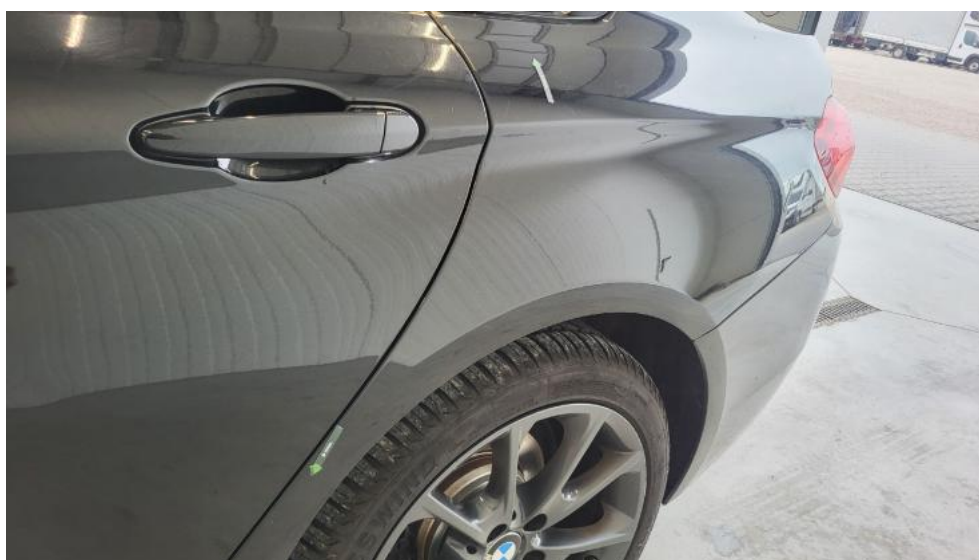

Photo 66.
Błotnik tylny L / Ściana boczna L - Wgniecenie/odkształcenie 2

PHOTOGRAPHIC DOCUMENTATION



Photo 67.
Felga aluminiowa tylna L - Rysa/odprysk 1



Photo 68.
Drzwi przed L - Rysa/odprysk 1

PHOTOGRAPHIC DOCUMENTATION



Photo 69.
Drzwi przed L - Wgniecenie/odkształcenie 1



Photo 70.
Drzwi przed L - Wgniecenie/odkształcenie 2

PHOTOGRAPHIC DOCUMENTATION



Photo 71.

Drzwi tylne L - Rysa/odprysk 1



Photo 72.

Drzwi tylne L - Wgniecenie/odkształcenie 1

PHOTOGRAPHIC DOCUMENTATION

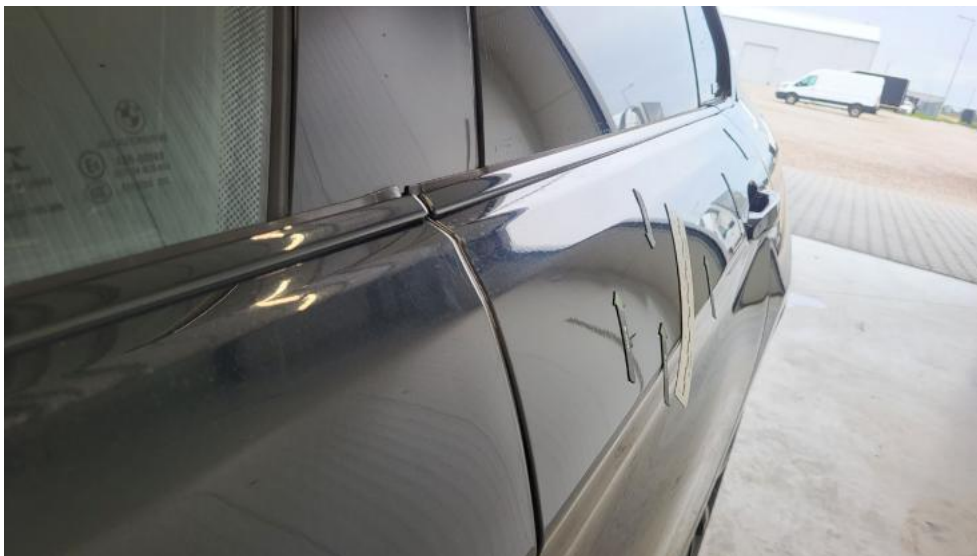

Photo 73.
Drzwi tylne L - Wgniecenie/odkształcenie 2



Photo 74.
Próg L - Rysa/odprysk 1

PHOTOGRAPHIC DOCUMENTATION



Photo 75.
Stupek przedni L - Wgniecenie/odkształcenie 1



Photo 76.
Błotnik przedni L - Wgniecenie/odkształcenie 1

PHOTOGRAPHIC DOCUMENTATION



Photo 77.
Felga Aluminiowa przednia L - Rysa/odprysk 1



Photo 78.
Opona przednia L - Pęknięcie/rozerwanie 1

PHOTOGRAPHIC DOCUMENTATION



Photo 79.
Konsola tunelu śr. - Rysa/odprysk 1



Photo 80.
Fotel prz. praw. - Pęknięcie/rozerwanie 1

PHOTOGRAPHIC DOCUMENTATION



Photo 81.
Uchwyt drzwi prze L - Rysa/odprysk 1



Photo 82.
Uchwyt drzwi prze P - Rysa/odprysk 1

PHOTOGRAPHIC DOCUMENTATION



Photo 83.
Uchwyt drzwi tyl L - Rysa/odprysk 1



Photo 84.
Uchwyt drzwi tyl P - Rysa/odprysk 1

PHOTOGRAPHIC DOCUMENTATION



Photo 85.
Uszczelka drzwi przednich L - Pęknięcie/rozerwanie 1



Photo 86.
Dywanik prze L - zdjęcie pogładowe 1

PHOTOGRAPHIC DOCUMENTATION



Photo 87.
Dywanik przez L - Inne 1



Photo 88.
Wykładzina podłogi - zdjęcie poglądowe 1

PHOTOGRAPHIC DOCUMENTATION

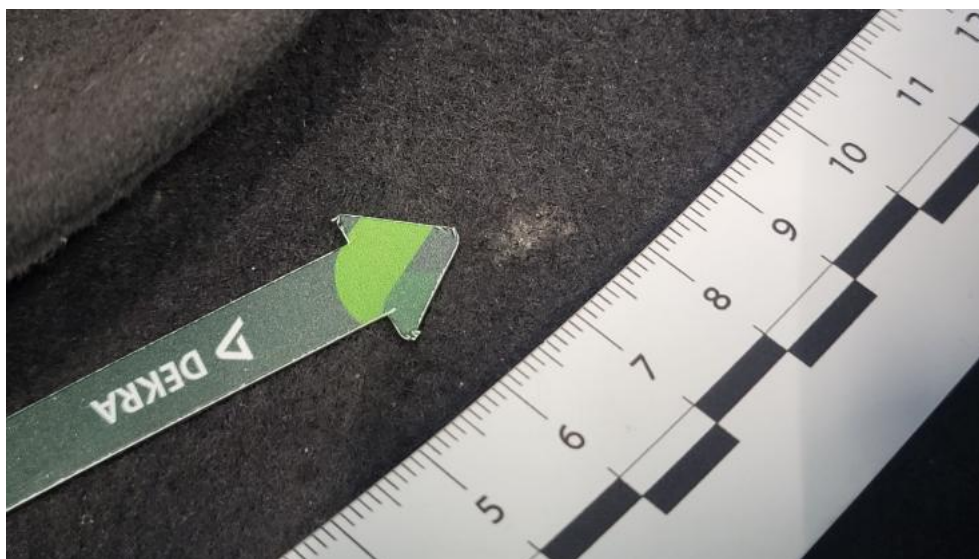

Photo 89.
Wykładzina podłogi - Inne 1



Photo 90.
Wykładzina podłogi bagażnika - zdjęcie poglądowe 1

PHOTOGRAPHIC DOCUMENTATION



Photo 91.

Wykładzina podłogi bagażnika - Rysa/odprysk 1

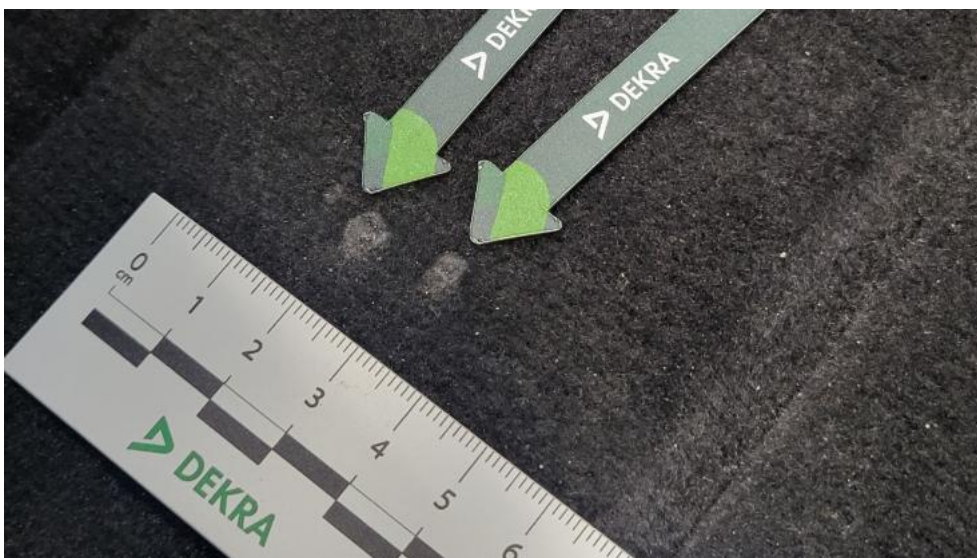

Photo 92.

Wykładzina podłogi bagażnika - Inne 1

PHOTOGRAPHIC DOCUMENTATION



Photo 93.

Wykładzina pokrywy tylnej - Rysa/odprysk 1