

Nr zlecenia DEKRA: PKOL(W)/LODZ/39133/26/05/06  
Nr zlecenia/szkody: 25/017368  
Data zlecenia: 06-05-2026

**DEKRA Polska - Centrala**  
02-673 Warszawa, ul. Konstruktorska 12A

**Zleceniodawca:**

PKO Leasing SA  
Świętokrzyska 36  
00-116 Warszawa

**Rzeczoznawcy:**

**Kacper Sosnowski (WSP)**  
DEKRA Polska - współpraca O/Warszawa  
**Maciej Teodorczuk (WSP)**  
DEKRA Polska - współpraca O/Warszawa

**UWAGA:**

Ze względu na przeznaczenie dokumentu usunięto w nim wszelkie informacje dotyczące wartości pojazdu, cen wyposażenia, korekt, etc.

**Dane pojazdu**

Grupa obiektów (Eurotax)	samochody osobowe
Kod EC (Eurotax)	0152348
Producent	PEUGEOT
Model	308 21-25
Typ/wersja	308 1.2 PureTech Allure S&S EAT8
Rodzaj nadwozia	hatchback
Liczba drzwi/liczba miejsc	5/5
Masa własna [kg]	1288
Dopuszczalna masa całkowita [kg]	1850
Rozstaw osi 1/2	2675
Rodzaj silnika	z zapłonem iskrowym
Układ oczyszczana spalin	GPF
Pojemność silnika [ccm]	1199
Moc silnika [KM/kW]	130/96
Skrzynia biegów	automatyczna 8-biegowa
Nr rejestracyjny	FZ7321V
VIN	VR3FPHNS1RY572464
Data 1. rejestracji	20-08-2024
Rok produkcji	2024
Stan licznika [km]	84 391 (odczytany)
Kolor nadwozia/rodzaj powłoki	szary/METALIK

Ogumienie

Oś	Koło	Producent, typ	Rozmiar	Profil zmierzony
przednia	prawe	MICHELIN, PRIMACY 4	225/45 17 94V	2,5 mm
	lewe	MICHELIN, PRIMACY 4	225/45 17 94V	2,5 mm
tylna	prawe	MICHELIN, PRIMACY 4	225/45 17 94V	2,5 mm
	lewe	MICHELIN, PRIMACY 4	225/45 17 94V	3,0 mm

Wyposażenie standardowe wg Eurotax

1. Blokada mechaniczna zabezpieczająca przed otwarciem tylnych drzwi od wewnątrz
2. Czujnik deszczu (automatycznie włączane wycieraczki)
3. Czujniki ciśnienia w ogumieniu z pomiarem pośrednim
4. Czujniki parkowania z tyłu oraz kamera cofania
5. Deaktywacja poduszki bezpieczeństwa dla fotela pasażera, ręczna
6. ESP - system stabilizacji toru jazdy
7. Ekran dotykowy dodatkowy centralny 10" z programowalnymi wirtualnymi przyciskami i-Toggles
8. Felgi aluminiowe 17 Halong z ogumieniem 225/45
9. Fotel kierowcy z manualną regulacją wysokości
10. Fotel kierowcy z manualną regulacją wzdłużną i pochylenia
11. Fotel kierowcy z regulacją podparcia lędźwiowego
12. Fotel pasażera z manualną regulacją wysokości
13. Fotel pasażera z manualną regulacją wzdłużną i pochylenia
14. Fotele z dodatkowym trzymaniem bocznym
15. Gwarancja 2 lata, bez limitu kilometrów
16. Głośniki: 2wysokoton. w przed. słupkach, 2niskoton. w drzwiach przed., 2średnioton. w drzwiach tyl.
17. Hamulec pokolizyjny, po wykryciu kolizji dohamowuje pojazd, zmniejszając ryzyko dalszych kolizji ICB
18. Immobilizer
19. Kanapa tylna dzielona 1/3 - 2/3
20. Kierownica skórzana, wielofunkcyjna
21. Klimatyzacja automatyczna, dwustrefowa, z czujnikiem jakości powietrza (Air Quality System)
22. Lakier Uni, Zielony Olivine
23. Lusterka boczne sterowane, składane elektrycznie, podgrzewane + kierunkowskazy, światło powitalne
24. Lusterko wewnętrzne elektrochromatyczne
25. Manetki sterujące skrzynią automatyczną
26. Mocowania fotelików dziecięcych IsoFix na 2 skrajnych miejscach kanapy drugiego rzędu
27. Możliwość zaprogramowania w tempomacie prędkości odczytanej przez ISA
28. Pasy bezpieczeństwa przednie z napinaczami i ogranicznikami napięcia
29. Pasy bezpieczeństwa tylnej kanapy 3punktowe, czujniki zapięcia, ograniczniki napięcia dla 2 miejsc
30. Peugeot i-Cockpit, 10" panel konfigurowalnych zegarów cyfrowych
31. Poduszki powietrzne boczne dla kierowcy i pasażera, poduszki kurtynowe dla obu rzędów foteli
32. Poduszki powietrzne czołowe
33. Podłokietnik tylny z otworem do przewozu długich przedmiotów
34. Reflektory przednie Eco LED z systemem High Beam Assist (HBA)
35. Regulacja wysokości wiązek światła przednich ręczna
36. SLI - Speed Limit Information
37. Skrzynia biegów automatyczna, 8-biegowa
38. System Autonomous Emergency Braking System AEBS3
39. System bezkluczykowego uruchomienia pojazdu
40. System dźwiękowego i wizualnego ostrzeżenia kierowcy o ryzyku nadmiernego zmęczenia DAA3
41. System ostrzeżenia o niezamierzonym zjeździe z pasa ruchu i automatyczna korekta toru jazdy LKA
42. System rozpoznawania znaków drogowych (TSR)
43. Szyba przednia akustyczna i laminowana
44. Szyby boczne tylne i tylna przyciemniane
45. Szyby przednie i tylne elektryczne
46. Tapicerka Falgo materiałowa/łączona z elementami ze skóry ekologicznej
47. Tempomat adaptacyjny ograniczający prędkość aż do zatrzymania ACC S&G
48. Światła do jazdy dziennej LED
49. Światła tylne LED

Wyposażenie dealerskie (wybrane elementy)

1. Szyba przednia podgrzewana .....

**Wartość bazowa pojazdu**

Wartość bazowa pojazdu wg Eurotax (netto) ..... -

**Korekty**Pierwsza rejestracjaPrzebiegWyposażenieOgumienieInne

Wcześniejsze naprawy ..... -

Stan pojazdu stwierdzone uszkodzenia ..... -

Powyższą wartość określono w oparciu o notowania cen samochodów używanych na rynku polskim Eurotax (baza danych nr 06-2026 POL) z uwzględnieniem parametrów technicznych i rynkowych mających wpływ na wartość pojazdu.

Dla pojazdów zarejestrowanych w Polsce powyższa wartość została określona na dzień sporządzenia wyceny.

Jeżeli pojazd nie jest zarejestrowany w kraju - podana wartość jest wartością hipotetyczną przy założeniu uiszczenia wszelkich opłat i podatków należnych przy wprowadzeniu pojazdu na polski obszar celny.

Wydruk podstawowy bez informacji o wartości pojazdu - ze względu na przeznaczenie dokumentu usunięto w nim wszelkie informacje dotyczące wartości pojazdu, cen wyposażenia, korekt, etc.

Data: 05-06-2026

Rzecznawca DEKRA:  
Kacper Sosnowski (WSP)  
Maciej Teodorczuk (WSP)**Dokument wystawiony elektronicznie ważny bez podpisu.**

Pomiar grubości powłoki lakierowej poj.



Nr punktu kontroli	Kontrolowany element	Zmierzony przedział grubości powłoki lakierowej [µm]
1	Pokrywa przednia	do 150
2	Błotnik przedni lewy	150 - 200
3	Słupek przedni lewy	do 150
4	Drzwi przednie lewe	do 150
5	Dach	do 150
6	Słupek środkowy lewy	do 150
7	Próg lewy	do 150
8	Drzwi tylne lewe	150 - 200
9	Błotnik tylny lewy	do 150
11	Błotnik tylny prawy	do 150
12	Drzwi tylne prawe	do 150
13	Słupek środkowy prawy	do 150
14	Próg prawy	do 150
15	Drzwi przednie prawe	do 150
16	Słupek przedni prawy	do 150
17	Błotnik przedni prawy	do 150

Opis stanu technicznego

Szczegółowy opis stanu technicznego zawarto w Opisie stanu technicznego załączonym do niniejszej ekspertyzy.

Uwagi ogólne - dot. wyceny**Dokumenty pojazdu**

Przedstawiono następujące dokumenty pojazdu:  
przedstawiono ksero pozwolenia czasowego

**Informacja dotycząca pochodzenia pojazdu**

Pojazd zakupiony w kraju u autoryzowanego przedstawiciela danej marki.

**Zabezpieczenia przeciwkradzieżowe - immobiliser:**

- nie stwierdzono.

**Zabezpieczenia przeciwkradzieżowe - inne:**

- nie stwierdzono.

**Dodatkowe uwagi dotyczące sam. osobowego:**

Nie dotyczy.

**Jazda próbna**

Jazdę próbną przeprowadzono na odcinku oraz w czasie umożliwiającym zgrubne określenie stanu technicznego pojazdu.

**Badanie poprawności i/lub budowy numerów identyfikacyjnych/seryjnych obiektu:**

Nie badano.

**Weryfikacja prawdziwości danych obiektu, w tym roku produkcji i innych.**

Nie przeprowadzono (z wyjątkiem roku produkcji) - przyjęto wg okazanych dokumentów i wskazanych źródeł.

- Nie weryfikowano odczytanego stanu drogomierza z zapisami w urządzeniach elektronicznych pojazdu.
- Niniejsza ekspertyza służy wyłącznie do oszacowania wartości rynkowej przedmiotu wyceny i nie może być wykorzystywana do żadnego innego celu, niż wymieniony powyżej. Wycena nie może stanowić podstawy do oceny cech i stanu wycenianego obiektu przy jego zakupie.
- Rzeczoznawca nie bierze na siebie odpowiedzialności za wady ukryte (prawne i fizyczne) oraz ewentualne skutki wynikające z dalszego użytkowania przedmiotu wyceny, a także za skutki wykorzystania samej wyceny.
- Powyższa wycena nie jest szczegółową ekspertyzą stanu technicznego przedmiotu wyceny i za taką nie może być uznawana, w szczególności nie może być traktowana jako gwarancja sprzedaży przedmiotu wyceny za oszacowaną wartość.
- Niniejsza wycena nie może być publikowana w całości w jakimkolwiek dokumencie bez zgody wykonawców i bez uzgodnienia z nimi formy i treści takiej publikacji.
- Wycenę przeprowadzono w oparciu o dostarczoną dokumentację oraz badanie organoleptyczne wycenianego obiektu. Nie prowadzono badań diagnostycznych oraz weryfikacji warsztatowej przedmiotu

wyceny.

- Niniejsza wycena została sporządzona na podstawie oględzin wycenianego przedmiotu w warunkach występujących w miejscu jego udostępnienia.

---

Uwagi do zlecenia - dot. wyceny

**Kluczyki**

TAK

1

---

Uwagi Rzecznawcy - dot. wyceny

Rysy na samochodzie. Dostarczono ksero pozwolenia czasowego. Odpryski na szybie czołowej. Widoczne wady lakiernicze.

Zastrzeżenia ograniczające - dot. wyceny

- W Ocenie/Raporcie uwzględniono niesprawności, uszkodzenia, braki itp., które były możliwe do stwierdzenia organoleptycznego, w warunkach oględzin (z uwzględnieniem: stanu czystości pojazdu, warunków atmosferycznych, oświetlenia itd.) oraz bez weryfikacji serwisowej, bez dostępu do spodu pojazdu, bez specjalistycznego sprzętu diagnostycznego (w tym bez diagnostyki komputerowej), bez jazdy próbnej wykonanej w warunkach drogowych z obciążeniem.
- W ramach Oceny/Raportu nie weryfikowano odczytanego stanu drogomierza z zapisami w urządzeniach elektronicznych pojazdu.
- Rzecznawca nie bierze na siebie odpowiedzialności za wady ukryte (prawne i fizyczne) oraz ewentualne skutki wynikające z dalszego użytkowania przedmiotu oceny, a także za skutki wykorzystania samej oceny.
- Podane przedziały grubości powłoki lakierowej, dotyczą punktów pomiarowych. Nie mogą być traktowane jako gwarancja, że grubość powłoki lakierowej w innych punktach nie wykracza poza te przedziały.
- Zawarte w niniejszej Ocenie/Raporcie informacje (w tym dotyczące wyposażenia) służą jedynie ogólnym celom informacyjnym. Ocena/Raport nie może być zatem traktowana jako oferta w rozumieniu przepisów Kodeksu Cywilnego oraz opisu towaru ani zapewnienia w rozumieniu art. 4 Ustawy z dnia 27 lipca 2002 roku o szczególnych warunkach sprzedaży konsumenckiej.
- Niniejsza Ocena/Raport nie jest szczegółową oceną stanu technicznego.

Ocenę/Raport wykonano w kierunku ujawnienia uszkodzeń nieakceptowanych z punktu widzenia właściwego przewodnika zwrotu pojazdu lub innych ustaleń ze Zleceniodawcą. Tym samym Ocena/Raport może nie ujmować typowych zużyć i uszkodzeń eksploatacyjnych.

DOKUMENTACJA FOTOGRAFICZNA



**Fot. 1.**  
Przekątna przednia lewa



**Fot. 2.**  
Przód

DOKUMENTACJA FOTOGRAFICZNA



**Fot. 3.**  
Przekątna przednia prawa



**Fot. 4.**  
Bok prawy z przodu

DOKUMENTACJA FOTOGRAFICZNA



**Fot. 5.**  
Bok prawy z tyłu



**Fot. 6.**  
Przekątna tylna prawa

DOKUMENTACJA FOTOGRAFICZNA



**Fot. 7.**  
Tyl



**Fot. 8.**  
Przekątna tylna lewa

DOKUMENTACJA FOTOGRAFICZNA



**Fot. 9.**  
Bok lewy z tyłu



**Fot. 10.**  
Bok lewy z przodu

DOKUMENTACJA FOTOGRAFICZNA



**Fot. 11.**  
Próg lewy (widok od przodu)



**Fot. 12.**  
Próg prawy (widok od przodu)

DOKUMENTACJA FOTOGRAFICZNA



**Fot. 13.**  
Spód pojazdu przód



**Fot. 14.**  
Spód pojazdu tył

DOKUMENTACJA FOTOGRAFICZNA



**Fot. 15.**  
Tarcza hamulcowa przednia prawa



**Fot. 16.**  
Tarcza hamulcowa tylna prawa

DOKUMENTACJA FOTOGRAFICZNA



**Fot. 17.**  
Tarcza hamulcowa tylna lewa



**Fot. 18.**  
Tarcza hamulcowa przednia lewa

DOKUMENTACJA FOTOGRAFICZNA



**Fot. 19.**  
Bagażnik



**Fot. 20.**  
Komora silnika

DOKUMENTACJA FOTOGRAFICZNA



**Fot. 21.**  
Numer identyfikacyjny



**Fot. 22.**  
Tabliczka znamionowa

DOKUMENTACJA FOTOGRAFICZNA



**Fot. 23.**  
Zestaw wskaźników - przebieg



**Fot. 24.**  
Zestaw wskaźników - serwis

DOKUMENTACJA FOTOGRAFICZNA



**Fot. 25.**  
Widok przez otwarte drzwi przednie lewe



**Fot. 26.**  
Kierownica z lewej strony

DOKUMENTACJA FOTOGRAFICZNA



**Fot. 27.**  
Widok przez otwarte drzwi tylne lewe



**Fot. 28.**  
Widok z tylnej kanapy na deskę rozdź.

DOKUMENTACJA FOTOGRAFICZNA



**Fot. 29.**  
Konsola środkowa



**Fot. 30.**  
Tunel środkowy



DOKUMENTACJA FOTOGRAFICZNA

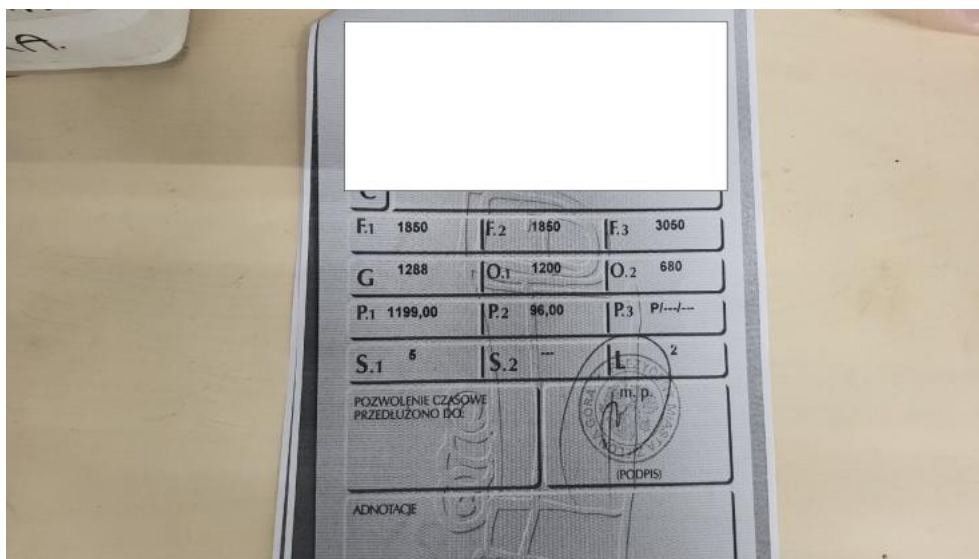

**Fot. 33.**  
Dowód rej. ksero str. 2



**Fot. 34.**  
Kluczyki

DOKUMENTACJA FOTOGRAFICZNA



**Fot. 35.**  
Zdjęcie do protokołu



**Fot. 36.**  
Kratka zderzaka prz. - Pęknięcie/rozerwanie 1

DOKUMENTACJA FOTOGRAFICZNA



**Fot. 37.**  
Pokrywa komory silnika - Rysa/odprysk 1



**Fot. 38.**  
Spoiler zderzaka przedniego - Rysa/odprysk 1

DOKUMENTACJA FOTOGRAFICZNA



**Fot. 39.**  
Wykładzina pokrywy komory silnika - Pęknięcie/rozerwanie 1



**Fot. 40.**  
Zderzak - Rysa/odprysk 1

DOKUMENTACJA FOTOGRAFICZNA



**Fot. 41.**  
Felga aluminiowa przednia P - Rysa/odprysk 1



**Fot. 42.**  
Opona przednia P - Pęknięcie/rozerwanie 1

DOKUMENTACJA FOTOGRAFICZNA



**Fot. 43.**  
Drzwi przednie P - Wgniecenie/odkształcenie 1

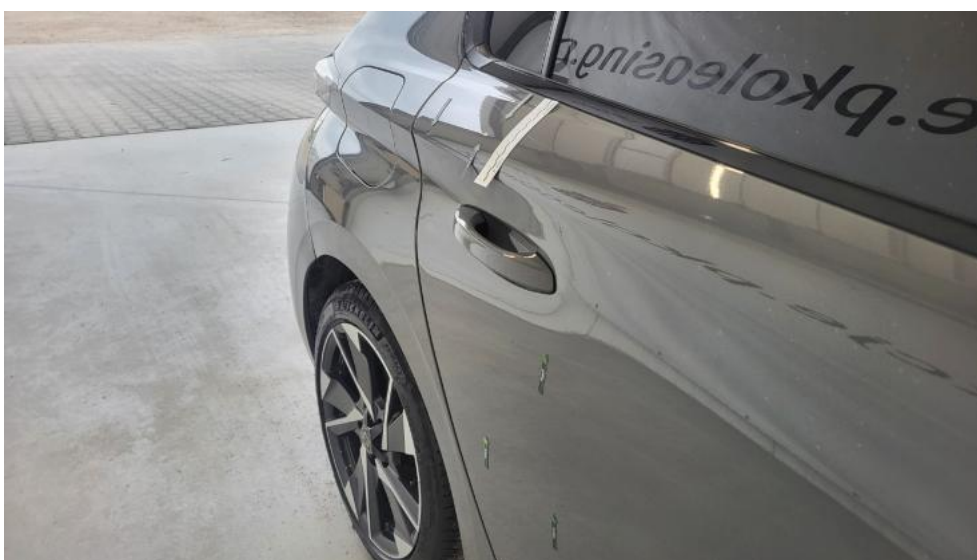

**Fot. 44.**  
Drzwi tylne P - Wgniecenie/odkształcenie 1

DOKUMENTACJA FOTOGRAFICZNA



**Fot. 45.**  
Błotnik tylny P / Ściana boczna P - Wgniecenie/odkształcenie 1



**Fot. 46.**  
Pokrywy bagażnika - Rysa/odprysk 1

DOKUMENTACJA FOTOGRAFICZNA



**Fot. 47.**  
Zderzak tylny - Rysa/odprysk 1



**Fot. 48.**  
Zderzak tylny - Rysa/odprysk 2

DOKUMENTACJA FOTOGRAFICZNA



**Fot. 49.**  
Zderzak tylny - Inne 1



**Fot. 50.**  
Zderzak tylny cz dolna - Rysa/odprysk 1

DOKUMENTACJA FOTOGRAFICZNA



**Fot. 51.**  
Błotnik tylny L / Ściana boczna L - Rysa/odprysk 1



**Fot. 52.**  
Błotnik tylny L / Ściana boczna L - Wgniecenie/odkształcenie 1

DOKUMENTACJA FOTOGRAFICZNA

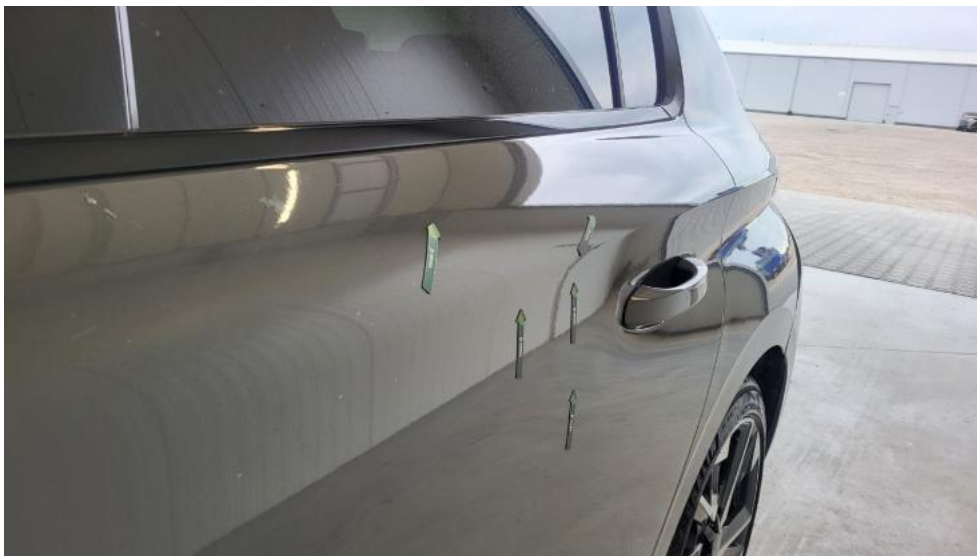

**Fot. 53.**  
Drzwi tylne L - Wgniecenie/odkształcenie 1



**Fot. 54.**  
Drzwi tylne L - Inne 1

DOKUMENTACJA FOTOGRAFICZNA



**Fot. 55.**  
Felga Aluminiowa przednia L - Rysa/odprysk 1



**Fot. 56.**  
Opona przednia L - Pęknięcie/rozerwanie 1

DOKUMENTACJA FOTOGRAFICZNA



**Fot. 57.**  
Kanapa tyl. - Inne 1



**Fot. 58.**  
Wykładzina podłogi bagażnika - Inne 1