

Nr zlecenia: 94/29/01/2026/PKO LEASING REMARKETING

z dnia: 2026/01/29

Zleceniodawca:

PKO Leasing
 wi tokrzyska 36
 00-116 Warszawa

Rzeczoznawca:

Albert Kalu ny/zatw. Pion Weryfikacyjny eRzeczoznawcy



Wycena wartości

Zadanie: Ocena stanu technicznego i określenie wartości rynkowej pojazdu

DANE IDENTYFIKACYJNE POJAZDU		Dane: [T] II-2026
Rodzaj pojazdu:	Samochód terenowy	VIN: 1 C 4 B U 0 0 0 0 K P J 3 9 8 3 8
Marka:	JEEP	Nr rejestracyjny: GOMOLA
Model pojazdu:	Renegade MR`19 E6d	Nr Info-Ekspert: 316-00726
Wersja:	Limited Aut.	Rok produkcji: 2018
Wskazanie drogomierza	54850 km	
Data pierwszej rejestracji	2018/12/31	
Data wa no ci badania technicznego	2021/12/31	
Rodzaj nadwozia	kombi (uniwersalne) 5 drzwiowe 5 osobowe	
Dop. masa całk.	1900 kg	
Jednostka nap owa	z zapłonem iskrowym (wtrysk)	
Pojemno / Moc silnika	1332 ccm / 110kW (150KM)	
Doładowanie	Turbosp. z chłodn. powietrza	
Liczba cylindrów / Układ cylindrów / Liczba zaworów	4 / rz dowy / 16	
Rodzaj skrzyni biegów	automatyczna	
Rodzaj nap odu	przedni (4x2)	
Kolor powłoki lakierowej, (rodzaj lakieru)	Czarny 2-warstwowy z efektem metalicznym	

WYPOSA ENIE STANDARDOWE	
L.p. Nazwa elementu wyposażenia	L.p. Nazwa elementu wyposażenia
1 Alternator do systemu Stop & Start	30 O wietlenie powitalne LED
2 Antena zintegrowana	31 Panele drzwi bocznych ze wstawkami winylowymi
3 Asystent hamowania awaryjnego	32 Pasy bezpiecze stwa przednie z regulacj

4	Asystent ruszania pod gór	33	wysoko ci mocowania Podłokietnik przedni przesuwany ze schowkiem
5	Czujnik deszczu	34	Poduszki powietrzne boczne przednie
6	Czujnik zmierzchu	35	Radio cyfrowe DAB
7	Czujniki parkowania - przód	36	Relingi dachowe czarne
8	Czujniki parkowania - tył	37	System Bluetooth
9	Dach w kolorze nadwozia	38	System monitorowania ciśnienia powietrza w oponach
10	Dezaktywacja poduszki powietrznej pasażera	39	System multimedialny uconnect 7.0
11	Dywaniki przednie 2 szt.	40	System przeciwdziałający przewróceniu się pojazdu
12	Dźwignia zmiany biegów pokryta skórą	41	System Smart Beam automatyczne sterowanie światłami drogowymi
13	Fotel kierowcy regulowany manualnie w 6 kierunkach	42	System stabilizacji toru jazdy ESC
14	Fotel pasażera regulowany manualnie w 4 kierunkach	43	System Start/Stop
15	Głośniki 6 szt.	44	System unikania kolizji czołowych FCW z radarem (Niska & Wysoka prędkość)
16	Gniazdo 12V w konsoli centralnej	45	Szyby przednie regulowane elektrycznie
17	Hamulec postojowy elektryczny	46	Szyby tylne regulowane elektrycznie
18	Kierownica pokryta skórą	47	Światła automatyczne z czujnikiem zmierzchu
19	Kierownica wielofunkcyjna	48	Światła p/mgielne przednie
20	Klimatyzacja automatyczna 2 strefowa	49	Tarcze kół aluminiowe 17" opony 3 sezonowe 215/60R17
21	Kolumna kierownicy regulowana w 2 płaszczyznach	50	Tempomat adaptacyjny
22	Kompatybilność Carplay/Android Auto	51	Usługi Uconnect LIVE Services
23	Kość czołowa układu wydechowego błyszcząca	52	Wyświetlacz 7" dotykowy
24	Kurtyny powietrzne boczne	53	Wyświetlacz 7" TFT kolorowy
25	Lusterka zewnętrzne lakierowane	54	Zagłówek tylny, tylny z regulacją wysokości
26	Lusterko wewnętrzne trzecie ciemniące automatycznie	55	Zamek centralny zdalnie sterowany
27	Mocowanie fotelików dziecięcych ISOFIX	56	Zestaw naprawczy opon
28	Ogranicznik prędkości	57	Złącze USB dodatkowe
29	Oparcie fotela pasażera z przodu składane		

L.p. Nazwa pakietu / elementu pakietu wyposażenia standardowego

- 1 Asystent pasa ruchu + System rozpoznawania znaków drogowych+ Inteligentny Asystent Prędkości
System rozpoznawania znaków drogowych
Asystent pasa ruchu
Asystent prędkości inteligentny
- 2 Lusterka zewnętrzne ogrzewane, elektrycznie sterowane i składane manualnie
Lusterka zewnętrzne regulowane elektrycznie
Lusterka zewnętrzne podgrzewane elektrycznie
Lusterka zewnętrzne składane
- 3 Pakiet Widoczność
Lusterko wewnętrzne trzecie ciemniące automatycznie
Czujnik zmierzchu
Czujnik deszczu
System Smart Beam automatyczne sterowanie światłami drogowymi
- 4 Poduszki powietrzne kierowcy i pasażera
Poduszka powietrzna kierowcy
Poduszka powietrzna pasażera

WYPOSAŻENIE DODATKOWE

L.p. Nazwa elementu wyposażenia

- 1 Kamera cofania
- 2 Pakiet Funkcjonalny 2
Lusterka zewnętrzne składane elektrycznie
Siedzenia tylne dzielone 40/20/40
System zdalnego domykania szyb

Podłoga бага nika dwustronna z regulacją wysoko ci
 Schowek pod fotelem pasa era
 System bezkluczykowego dost pu i uruchamiania pojazdu (passive entry/keyless go)

OPIS ZAMONTOWANEGO W POJE DZIE OGUMIENIA

Koło	Marka, typ	Bieżnik [mm]
Przednie lewe:	PIRELLI 205/55 R16 91V P 7 CINTUARTO TL MO	5,9
Przednie prawe:	PIRELLI 205/55 R16 91V P 7 CINTUARTO TL MO	5,4
Tylne lewe:	*TIPTYRE 205/55 R16 91T WINTERCOCOMFORT	4,5
Tylne prawe:	*TIPTYRE 205/55 R16 91T WINTERCOCOMFORT	0,9

KOREKTY WARTO CI POJAZDU

KOREKTA ZA PIERWSZ REJESTRACJ	(+)
KOREKTA ZA WYPOSA ENIE	(+)
KOREKTA ZA PRZEBIEG	(+)
KOREKTY RÓ NE:	
Aktualno bada technicznych	(-)
Konieczne naprawy pojazdu	(-)
Ryzyko wykrycia dodatkowych uszkodze	(-)
Weryfikacja serwisowa	(-)
KOREKTY RÓ NE RAZEM	(-)
KOREKTA ZA OGUMIENIE	(-)

UWAGI RZECZOZNAWCY DOTYCZ CE WYCENY

Pojazd zweryfikowany w bazie danych historii pojazdu.gov.pl

Ogl dziny wykonał: Sebastian Konopik

Wycena wykonana: Albert Kalu ny

Uwaga:

Rzeczoznawca dokonał ogl dzin pojazdu w warunkach parkingowych, co mogło ograniczyć pełn ocen jego stanu technicznego. Dodatkowo, jazda próbna została przeprowadzona w warunkach parkingowych, z niewielką prędkością, co może nie odzwierciedlać pełnych warunków eksploatacyjnych. Istnieje możliwość, że w innych okolicznościach ujawnia się dodatkowe uszkodzenia lub usterki, których nie można było wykryć podczas obecnych ogl dzin.

Zalecamy zatem skorzystanie z możliwości ogl dzin pojazdu we własnym zakresie lub w Autoryzowanej Stacji Obsługi danej marki, co pozwoli na pełniejszą weryfikację stanu technicznego pojazdu przed udziałem w aukcji.

OPIS STANU TECHNICZNEGO ZESPOŁÓW POJAZDU



NADWOZIE - Szkielet i poszycia zewn trzne

L.p.	Nazwa elementu	L / P	Rodzaj uszkodzenia	Opis	Fot. nr
1	Błotnik przedni	L	Brak		
2	Błotnik przedni	P	Wgnieciony z zarysowaniami powłoki lakierowej		
3	Drzwi boczne przednie	L	Zarysowania powłoki lakierowej, wgniecenia		

4	Drzwi boczne przednie	P	Odpryski powłoki lakierowej		
5	Błotnik tylny	L	Zarysowania powłoki lakierowej		
6	Wzmocnienie boczne przednie	L	Odkształcone		

Na pozostałych elementach obłachowania bryły nadwozia stwierdzono również typowe dla jego okresu eksploatacji uszkodzenia powłoki lakierowej (zarysowania, odpryski, itp.)



NADWOZIE – Opis powłoki lakierowej

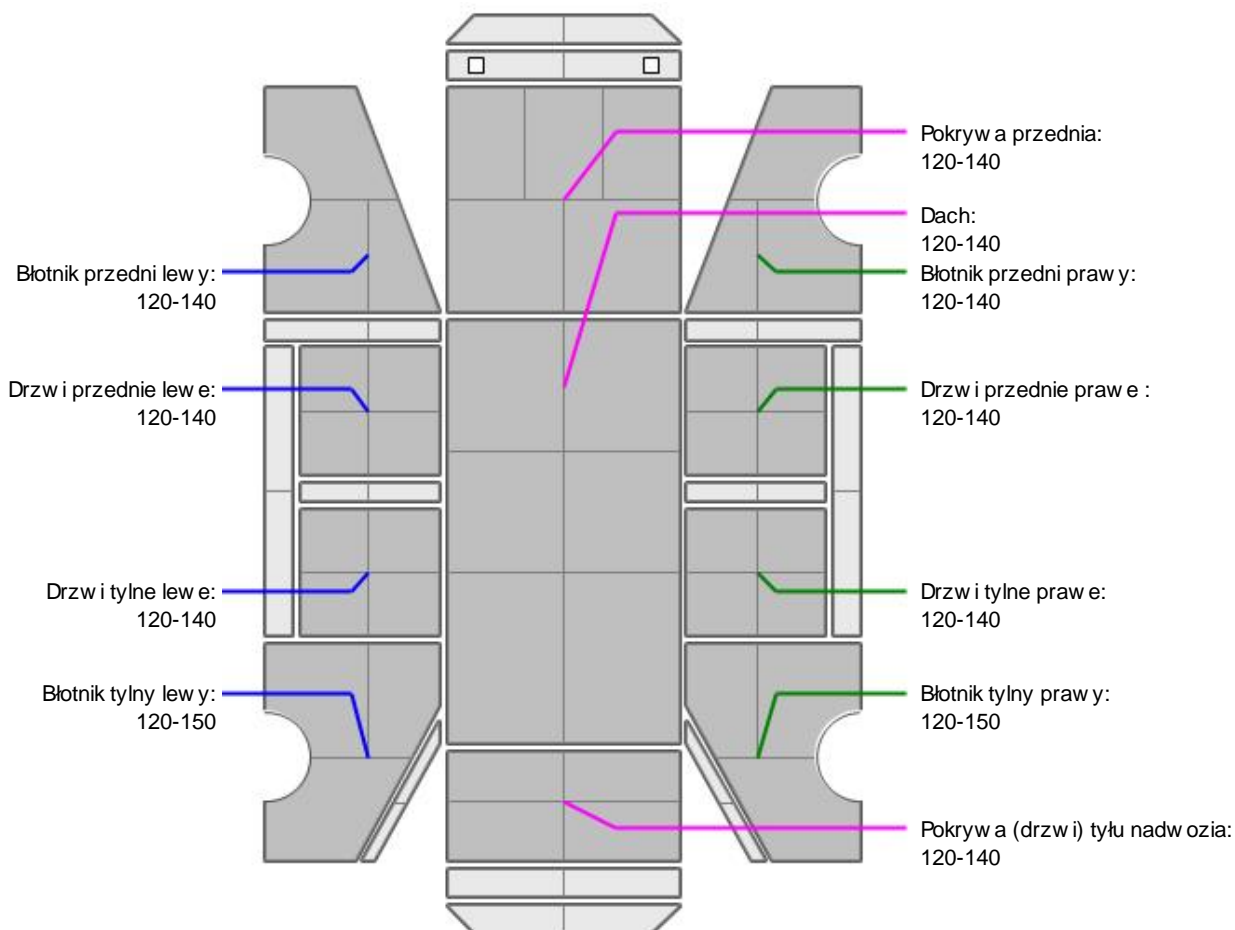

L.p.	Nazwa elementu	L / P	Grubość powłoki [μm]	Opis
1	Pokrywa przednia		120-140	
2	Dach		120-140	
3	Błotnik przedni	L	120-140	
4	Drzwi przednie	L	120-140	
5	Drzwi tylne	L	120-140	
6	Błotnik tylny	L	120-150	
7	Błotnik przedni	P	120-140	
8	Drzwi przednie	P	120-140	
9	Drzwi tylne	P	120-140	
10	Błotnik tylny	P	120-150	
11	Pokrywa (drzwi) tyłu nadwozia		120-140	

Podane przedziały grubości powłoki lakierowej poszczególnych elementów dotyczą wyłącznie punktów pomiarowych, tj. trzech wybranych miejsc na danym elemencie nadwozia. Nie oznaczają one w pozostałych

obszarach danego elementu grubość powłoki jest jednakowa ani nie może wykraczać poza wskazane zakresy. Pomiary wykonano urządzeniem bieżącym w posiadaniu rzeczoznawcy. Pomiar wykonany innym przyrządem może się różnić.



NADWOZIE – Wyposażenie zewnętrzne

L.p.	Nazwa elementu	L / P	Rodzaj uszkodzenia	Opis	Fot. nr
1	Nadkole przednie	L	Rozerwane		
2	Zderzak przedni		Brak		
3	Wspornik zderzaka przedniego		Wgniecione		
4	Krata wlotu powietrza		Brak		
5	Reflektor	L	Brak		
6	Reflektor	P	Brak		
7	Zderzak tylny		Wgniecenia, zarysowania		



NADWOZIE – Wyposażenie wewnętrzne

L.p.	Nazwa elementu	L / P	Rodzaj uszkodzenia	Opis	Fot. nr
1	Fotel przedni kpl.	L	Zabrudzony, lada pleśni		
2	Fotel przedni kpl.	P	Zabrudzony, lada pleśni		
3	Kanapa tylna		Zabrudzona		
4	Wykładzina dachu (podsufitka)		Zabrudzona		

Wnętrze pojazdu nosi typowe dla jego okresu eksploatacji zabrudzenia oraz zużycie wszystkich elementów.



PODWOZIE – ZAWIESZENIE I KOŁA

L.p.	Nazwa elementu	L / P	Rodzaj uszkodzenia	Opis	Fot. nr
1	Opona koła tylnego	P	Uszkodzona, brak ciśnienia w		
2	Tarcza koła przedniego ze stopu lekkiego	L	Brak		
3	Tarcza koła przedniego ze stopu lekkiego	P	Brak		
4	Tarcza koła tylnego ze stopu lekkiego	L	Brak		
5	Tarcza koła tylnego ze stopu lekkiego	P	Brak		

JAZDA KONTROLNA

Podczas oględzin podjęto próby uruchomienia pojazdu z zasilania zewnętrznego. Pojazd nie uruchamia się. Zaleca się weryfikację przez wyspecjalizowany serwis. Istnieje ryzyko wykrycia dodatkowych uszkodzeń oraz braków w komplecie.

DOKUMENTY I KOMPLETACJA POJAZDU

1	Książka serwisowa	TAK
2	Kluczyki (ilość sztuk)	1szt okazano
3	Dowód rejestracyjny	Pozwolenie Tymczasowe
4	Instrukcja obsługi	TAK

POZOSTAŁE INFORMACJE**1 Pochodzenie pojazdu**

Krajowy

2 Badanie poprawno ci numerów identyfikacyjnych

Numer VIN wybity na karoserii i numer VIN tabliczki znamionowej zgodny z dowodem rejestracyjnym

3 Weryfikacja odczytanego stanu drogomierza

Odczytany z drogomierza

Zastrzeżenia ograniczające opinię

ü Zawarte w niniejszej Wycenie/Raporcie informacje (w tym dotyczące wyposażenia) służą jedynie ogólnym celom informacyjnym. Wycena/Raport nie może być zatem traktowana jako oferta w rozumieniu przepisów Kodeksu Cywilnego oraz opisu towaru ani zapewnienia w rozumieniu art. 4 Ustawy z dnia 27 lipca 2002 roku o szczególnych warunkach sprzedaży konsumenckiej.

ü Wycena/Raport została sporządzona w celu ustalenia istnienia albo nieistnienia uszkodzeń nieakceptowalnych podczas czerpania korzyści z samochodu lub innych okoliczności uzgodnionych w zleceniu. Wycena/Raport nie obejmuje typowych uszkodzeń wynikających z eksploatacji samochodu oraz jego standardowego zużycia.

ü Jeżeli chcesz traktować ten dokument jako źródło wiedzy o samochodzie przy jego zakupie, czynisz to na własną odpowiedzialność. Rzeczoznawca Sp. z o.o. nie ponosi odpowiedzialności za takie użycie tej Wyceny/Raporu.

ü Niniejsza wycena służy wyłącznie do oszacowania wartości rynkowej przedmiotu wyceny i nie może być wykorzystywana do żadnego innego celu, niż wymieniony powyżej. W szczególności wycena nie może stanowić podstawy do oceny cech i stanu wycenianego obiektu przy jego zakupie.

ü Rzeczoznawca nie bierze na siebie odpowiedzialności za wady ukryte (prawne i fizyczne) oraz ewentualne skutki wynikające z dalszego użytkowania przedmiotu wyceny, a także za skutki wykorzystania samej wyceny.

ü Powyższa wycena nie jest ekspertyzą stanu technicznego przedmiotu wyceny i za taką nie może być uznawana, w szczególności nie może być traktowana jako gwarancja sprzedaży przedmiotu wyceny za oszacowaną wartość.

ü Wycenę przeprowadzono w oparciu o dostarczoną dokumentację oraz badanie organoleptyczne wycenianego obiektu. Nie prowadzono badań diagnostycznych oraz weryfikacji warsztatowej przedmiotu wyceny.

ü Nie stwierdzono dodatkowych niesprawności i/lub uszkodzeń i/lub braków w zakresie możliwym do ustalenia w warunkach oględzin tj. bez dostępu do spodu pojazdu, specjalistycznego sprzętu diagnostycznego, jazdy próbnej wykonanej w warunkach drogowych z obciążeniem.

ü Rzeczoznawca podczas oględzin poza warsztatem nie jest w stanie stwierdzić wypadkowej przeszłości pojazdu. W przypadku podwyższonych wartości pomiarów powłoki lakierowej, konieczna jest ekspertyza w warunkach warsztatowych.

ü Rok produkcji pojazdu - nie weryfikowano. Przyjeto w oparciu o dane przekazane przez Zleceniodawcę.

ü Niniejsza wycena nie może być publikowana w całości w jakimkolwiek dokumencie bez zgody wykonawców i bez uzgodnienia z nimi formy i treści takiej publikacji. Zakaz publikacji nie dotyczy posługiwania się wyceną w umowach cywilno-prawnych zawieranych przez zleceniodawcę i dotyczących przedmiotu.

ü Przed odbiorem pojazdu, kupujący zobowiązany jest do konfrontacji rzeczywistego stanu z informacjami zawartymi w wycenie. Odbiór przedmiotu jest równoznaczny ze zrzeczeniem się wszelkich roszczeń, co do stanu technicznego.

ü Nie badano poprawności i/lub budowy numerów identyfikacyjnych/seryjnych obiektu oraz nie weryfikowano prawdziwości danych obiektu.

ü Niniejsza wycena nie może być traktowana jako gwarancja sprzedaży przedmiotu wyceny za oszacowaną wartość.

ü W przypadku ujawnienia dodatkowych informacji dotyczących przedmiotowego pojazdu, niedostępnych w czasie wykonywania niniejszej opinii, zaprezentowane stanowisko może ulec zmianie.

ü W opinii zało ono, e nie wykryto adnych faktów, które mogłyby istotnie wpływa na warto wycenionego pojazdu, je li w opisie pojazdu nie widnieje inaczej.

ü Rzeczoznawca nie ponosi odpowiedzialno ci za ewentualne bł dy wynikaj ce z przedstawionych informacji otrzymanych od u ytkownika/sprzedawcy/zamawiaj cego wycen , je li brak podstaw do kwestionowania ich zgodno ci ze stanem rzeczywistym lub te ustalenie stanu rzeczywistego przez rzeczoznawc było niemo liwe lub znacznie utrudnione.

ü Wyposa enie standardowe wg. Info - Ekspert. Rzeczoznawca nie ponosi odpowiedzialno ci za ewentualne bł dy programu. Lista wyposa enia w wycenie ma charakter pogl dowy i nie potwierdza kompletno ci. Aby ustali specyfikacje fabryczn wyposa enia nale y zwróci si do dealera.

ü W warunkach, w jakich przeprowadzono ogl dziny rzeczoznawca nie miał mo liwo ci zweryfikowania poprawno ci działania całego wyposa enia.

ü Opis stanu technicznego pojazdu jest wa ny na dzie ogl dzin. Rzeczoznawca nie bierze odpowiedzialno ci za zmiany stanu pojazdu wynikaj ce z dalszej eksploatacji lub postoj u (np. uszkodzenie akumulatora, powi kszenie lub powstanie ognisk korozji, uszkodzenie układu hamulcowego, itp.) – zaleca si sprawdzenie daty wyceny

ü Je eli elementy jednostki nap dowej, układu przeniesienia nap du itp., s rozmontowane, rzeczoznawca nie weryfikuje kompletno ci poszczególnych układów. Mo liwo wyst pienia braków w kompletacji (np. ze wzgl du na wykorzystanie unieruchomionego pojazdu jako „dawcy cz ci”).

ü Nie weryfikowano odczytanego stanu drogomierza z zapisami w urz dzeniach elektronicznych pojazdu. Rzeczoznawca nie dokonuje oceny autentyczno ci przebiegu.

ü W przypadku pojazdów z niesprawnym akumulatorem lub bez niego - podł czenie sprawnego akumulatora nie gwarantuje sprawno ci technicznej pojazdu. W zwi zku z tym przyjmuje si i stan techniczny pojazdu jest nieznanym, istnieje ryzyko ujawnienia wad ukrytych i dodatkowych uszkodze .

ü Nie weryfikowano gwarancji, statusu pakietów serwisowych i kompletno ci w zakresie osprz tu dodatkowego, z którym przedmiot był zamówiony.

Dokument wystawiony elektronicznie, wa ny bez podpisu

DOKUMENTACJA FOTOGRAFICZNA



Fot. nr 1



Fot. nr 2



Fot. nr 3



Fot. nr 4



Fot. nr 5



Fot. nr 6



Fot. nr 7



Fot. nr 8



Fot. nr 9



Fot. nr 10

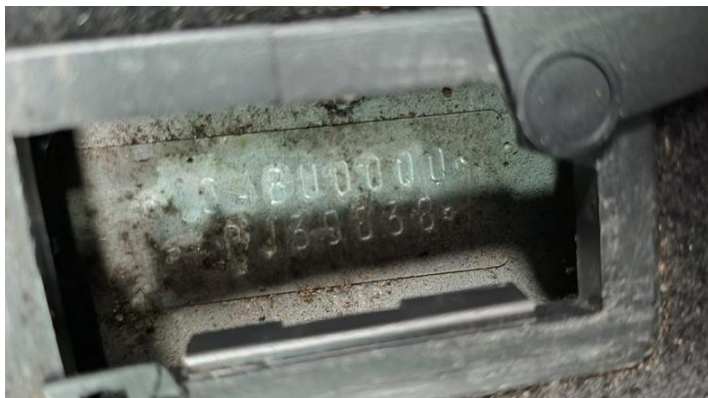

Fot. nr 11



Fot. nr 12



Fot. nr 13



Fot. nr 14



Fot. nr 15



Fot. nr 16



Fot. nr 17



Fot. nr 18



Fot. nr 19



Fot. nr 20



Fot. nr 21



Fot. nr 22



Fot. nr 23



Fot. nr 24



Fot. nr 25



Fot. nr 26



Fot. nr 27



Fot. nr 28



Fot. nr 29



Fot. nr 30



Fot. nr 31



Fot. nr 32



Fot. nr 33



Fot. nr 34



Fot. nr 35



Fot. nr 36

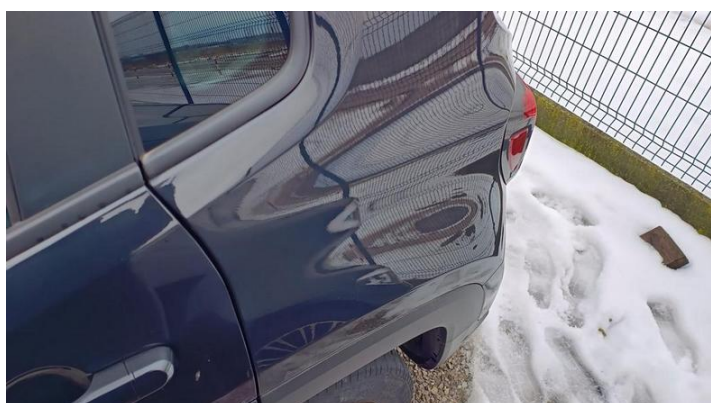

Fot. nr 37



Fot. nr 38



Fot. nr 39



Fot. nr 40



Fot. nr 41



Fot. nr 42



Fot. nr 43

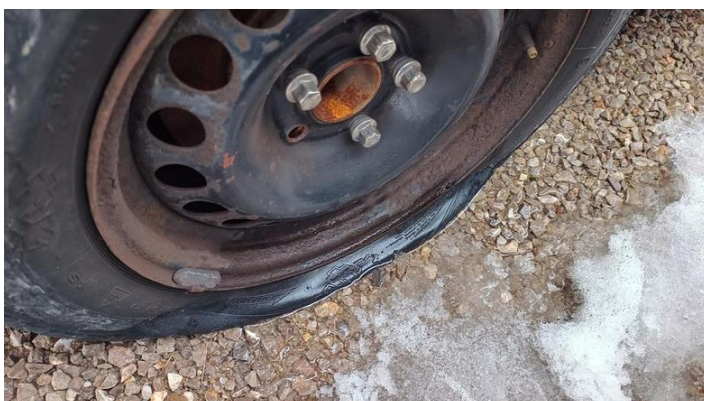

Fot. nr 44



Fot. nr 45



Fot. nr 46



Fot. nr 47



Fot. nr 48



Fot. nr 49



Fot. nr 50



Fot. nr 51



Fot. nr 52



Fot. nr 53



Fot. nr 54



Fot. nr 55



Fot. nr 56

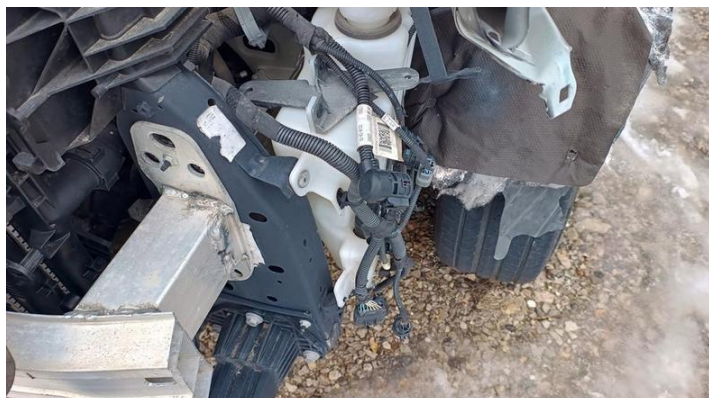

Fot. nr 57



Fot. nr 58



Fot. nr 59



Fot. nr 60



Fot. nr 61



Fot. nr 62



Fot. nr 63



Fot. nr 64

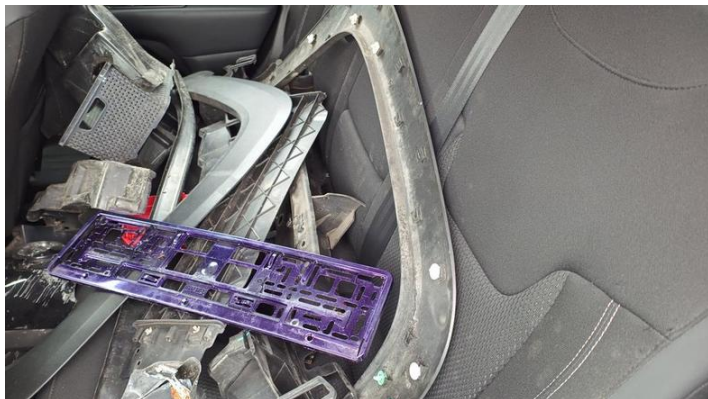

Fot. nr 65



Fot. nr 66



Fot. nr 67



Fot. nr 68



Fot. nr 69



Fot. nr 70



Fot. nr 71



Fot. nr 72



Fot. nr 73



Fot. nr 74



Fot. nr 75



Fot. nr 76



Fot. nr 77

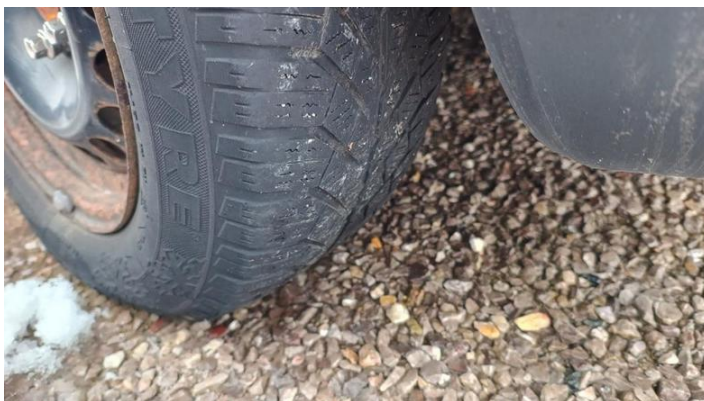

Fot. nr 78

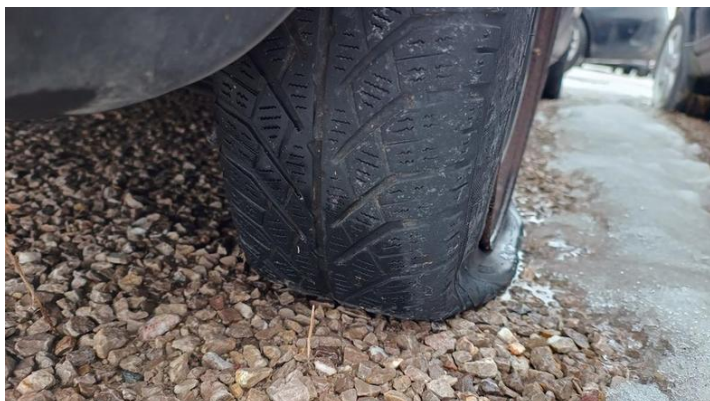

Fot. nr 79



Fot. nr 80

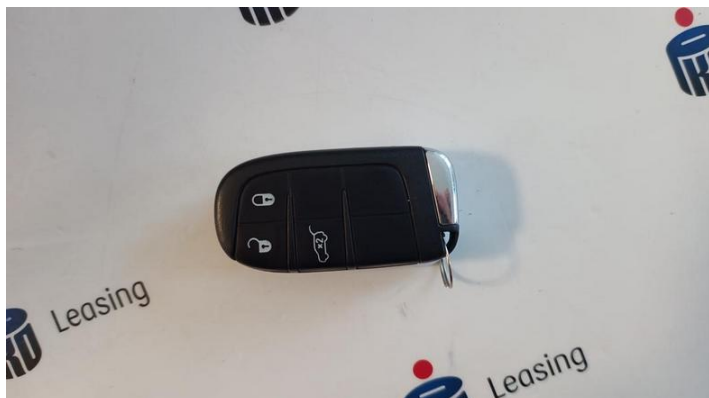

Fot. nr 81



Fot. nr 82

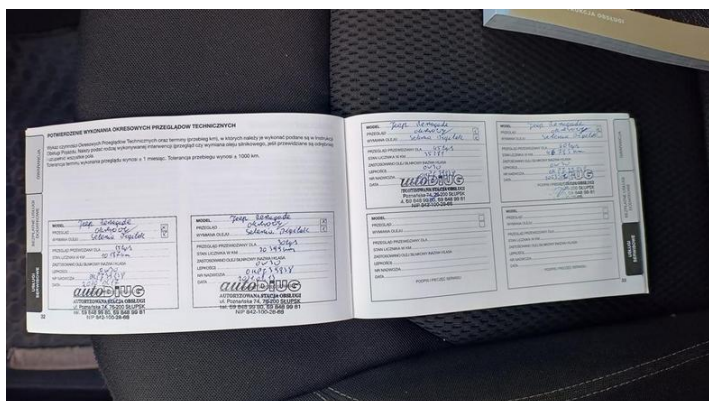

Fot. nr 83

Dokument wystawiony elektronicznie, wa ny bez podpisu