

DEKRA's commission No. : PKOL(W)/LODZ/23498/26/03/17
commission/ damage No. : 22/035005
Date of commission: 17-03-2026

DEKRA Poland - Headquarters
02-673 Warszawa, ul. Konstruktorska 12A

Client :

PKO Leasing SA
Świętokrzyska 36
00-116 Warszawa

Expert:

Kacper Sosnowski (WSP)
DEKRA Polska - współpraca O/Warszawa
Andrzej Sosnowski
DEKRA Polska - Centrala

NOTE:

Due to the use of the document it was removed from it any information relating to the value of the vehicle, the price of equipment, adjustments, etc..

Vehicle data

| | |
|------------------------------|------------------------------------------------------------|
| Group of objects (Eurotax) | cars |
| EC code (Eurotax) | 0155684 |
| Manufacturer | RENAULT |
| Model | Clio V 19-23 |
| Type / version | Clio 1.0 TCe Equilibre LPG |
| Body type | hatchback |
| Number of doors / seats | 5/5 |
| Curb weight [kg] | 1156 |
| Gross vehicle weight [kg] | 1629 |
| Wheelbase 1/2 | 2583 |
| Engine type | G |
| Pollution reduction system | GPF |
| Engine capacity [ccm] | 999 |
| Engine Power [hp/kW] | 90/67 |
| Gearbox | manual 6- gear |
| Registration /record No. | KN8152G |
| VIN / serial number | VF1RJA00769809833 |
| Date of first registration | 24-11-2022 |
| Date of next. tech. test | 10-02-2026 |
| Year of manufacture | 2022 (year has been verified with the manufacturer's base) |
| Readout [km] | 198 253 (read) |
| Body color / type of coating | white/UNI |

Tyres

| axle | Wheel | Manufacturer, type | Size | Measured profile |
|-------|-------|--------------------------|---------------|------------------|
| Front | right | NANKANG, WINTER ACTIVA 4 | 185/65 15 92T | 4,5 mm |
| | left | NANKANG, WINTER ACTIVA 4 | 185/65 15 92T | 4,5 mm |
| back | right | NANKANG, WINTER ACTIVA 4 | 185/65 15 92T | 5,0 mm |
| | left | NANKANG, WINTER ACTIVA 4 | 185/65 15 92T | 5,0 mm |

Standard equipment by Eurotax

- | | |
|-----------------------------------------------------------------------------------------------|----------------------------------------------------------------------------------------------|
| 1. ABS | 25. Other |
| 2. Air conditioning | 26. Other |
| 3. Android Auto, Apple CarPlay, Bluetooth interface, DAB radio, On board monitor, Radio | 27. Other |
| 4. Boczne listwy ochronne i listwa zderzaka tylnego w kolorze czarnym o ziarnistej strukturze | 28. Poduszka powietrzna kierowcy i pasażera |
| 5. Czujnik zmierzchu (ALS) | 29. Poduszki boczne oraz kurtyny powietrzne |
| 6. Driver seat height adjustable | 30. Power assisted brakes |
| 7. ESC + ASR | 31. Power steering |
| 8. ESP (Electronical Stabilizing Program), Hill holder | 32. Przednie pasy bezpieczeństwa z regulacją wysokości, ogranicznikiem napięcia i napinaczem |
| 9. Exterior design: other | 33. Rear bench foldable in two separate parts |
| 10. Exterior design: other | 34. Rear wiper |
| 11. Felgi stalowe 15 Flexiwheel wzór Amicitia z ogumieniem | 35. Steering wheel manually adjustabe, Steering: other |
| 12. Full Cabin Spoiler | 36. System kontroli pasa ruchu (LDW) |
| 13. Funkcja EKO | 37. System mocowania fotelików dla dziecka Isofix na miejscu pasażera z przodu |
| 14. Gwarancja 2 lata | 38. System rozpoznawania znaków drogowych (TSR) |
| 15. Interior lights: other accessories | 39. Szyby przednie regulowane elektrycznie z włącznikiem impulsowym po stronie kierowcy |
| 16. Interior: other | 40. Tapicerka materiałowa czarno-szara z przetłoczeniami |
| 17. Interior: other | 41. Tylne zewnętrzne klamki drzwi ukryte przy tylnym słupku |
| 18. Interior: other | 42. Tyre pressure control (RDC) |
| 19. Interior: other | 43. Under driving protection |
| 20. Komputer pokładowy | 44. Uni-Lackierung |
| 21. LED front dim light | 45. Wycieraczki przednie o zmiennej częstotliwości pracy |
| 22. LED rear lights | 46. Zagłówki przednie regulowane na wysokości |
| 23. Lane control assistant | 47. Zespół zegarów i wskaźników z kolorowym, 4,2-calowym ekranem TFT |
| 24. Mobile Tire System | 48. Światła do jazdy dziennej LED |

Dealer's equipment (selected items)

- | | |
|-------------------------------------|---|
| 1. Exterior design: other | - |
| 2. Park Distance Control rear | - |

Base value of the vehicle

Base value of the vehicle by Eurotax (net) -

Corrections

First registration

Mileage

EquipmentTyresOther

Earlier repairs -
Uszkodzenia, stan, weryfikacja serwisowa ,brak dokumentacji LPG -

Above figure was estimated on the basis of price quotations of used cars on the Polish market Eurotax (database number 03-2026 POL) with regard to technical and market parameters affecting the value of the vehicle.

Basic print without information about the vehicle's value - duey to use of the document any information relating to the value of the vehicle, the price of equipment, adjustments, etc.. were removed

Date: 24-03-2026

DEKRA's expert:
Kacper Sosnowski (WSP)
Andrzej Sosnowski

Document issued electronically valid without signature.

Measurement of thickness of the vehicle lacquer coating



| No. of controlled item | Controlled item | Measured range of thickness of the lacquer coat [μm] |
|------------------------|---------------------|-------------------------------------------------------------------|
| 1 | Front cover | to 150 |
| 2 | Front left fender | to 150 |
| 3 | Left front pillar | to 150 |
| 4 | Front left door | to 150 |
| 5 | Roof | to 150 |
| 6 | Left middle pillar | to 150 |
| 7 | Right side sill | to 150 |
| 8 | Left rear door | to 150 |
| 9 | Rear left fender | to 150 |
| 10 | Cover/lid | to 150 |
| 11 | Right rear fender | to 150 |
| 12 | Right rear door | 150 - 500 |
| 13 | Right middle pillar | to 150 |
| 14 | Right side sill | to 150 |
| 15 | Front right door | 150 - 300 |
| 16 | Right front pillar | to 150 |
| 17 | Front right fender | 150 - 300 |

Description of the technical condition

A detailed description of the technical condition contains in Description of the technical condition attached to following expertise.

General comments - regarding valuation**Vehicle documents**

During the inspection the registration proof of the vehicle was presented and its photo was taken and enclosed to the expertise.

During the inspection the service book was presented and its number is given below:

.

Information concerning the origin of the vehicle

Lack of reliable data.

Anti-theft protection - immobilizer

- as a result of the inspection of the vehicle found no malfunctions of the immobilizer in the extent possible to determine during the inspection of the vehicle in the non- workshop conditions.

Anti-theft protection - other:

not found

Additional comments on the car:

Not applicable.

Test drive

Test drive of the vehicle was conducted. Test drive in the full extent is not possible. Comment below:
ograniczenia placowe

Checking of the correctness and / or construction of identification / serial numbers of the object:

Not tested

Verification of the accuracy of the object data, including year of production, and other.

Not conducted - adopted according to the documents presented and indicated sources.

- The read odometer status has not been verified with records in electronic equipment of the vehicle.
- This expertise is used exclusively to estimate the market value of the item pricing and can not be used for any purpose other than those mentioned above.
- An expert assumes no responsibility for hidden defects (legal and physical) and the possible consequences arising from the continuing use of the subject of valuation, and for the consequences of using the same valuation.
- The above pricing is not an expertise of the technical condition of the subject of valuation and as such can not be considered, in particular, can not be treated as a guarantee for the sales subject of the valuation for estimated value.
- This evaluation may not be published as whole in any document without consent of its executors and without their consent as to the form and contents of such publication.
- The evaluation has been carried out basing on delivered documentation and organoleptic examination of

page 5/42

the assessed object. No diagnostic examination has been carried out, nor any workshop verification of the assessed object.

- This expertise has been issued basing on inspection of the assessed object in conditions ruling in its availability location.

Comments to the commission - regarding valuation

Kluczyki

TAK

2

Expert comments - regarding valuation

Informacja w dowodzie rejestracyjnym wtórnik tablicy rejestracyjnej. Brak aktualnych badań technicznych. Rysy na samochodzie. Pojazd zasilany gazem. Utrudnione wyjmowanie grota w jednym z kluczyków. Brak dokumentacji instalacji gazowej. Aktywna kontrolka serwisu. Informacja skontroluj układ wtrysku paliwa. Trzy opony w bagażniku CONTINENTAL ecocontact6 letnie 195/55 R16 87H. Jedna opona w bagażniku BRIDGESTONE TURANZA T005 letnia 185/65 R15 88H 3.5mm. Widoczne wady lakiernicze. Widoczne ślady polerowania.

Restrictive disclaimer - regarding valuation

Nie weryfikowano szczegółowo stanu układu napędowego, zawieszenia, kierowniczego, hamulcowego oraz wydechowego. Ocena została wykonana bez użycia podnośnika i specjalistycznego sprzętu diagnostycznego, nie dokonywano demontażu osłon i innych elementów. Ocena określa ogólny stan pojazdu na dzień oględzin w miejscu jego udostępnienia, nie może być zatem traktowana jako kompleksowa ocena stanu technicznego. Specyfikacja wg. programu operacyjnego w zakresie wyposażenia standardowego i dodatkowego nie gwarantuje zgodności ze stanem faktycznym w zakresie możliwym do ustalenia przez rzeczoznawcę podczas oględzin pojazdu. Pomiar grubości powłoki lakierowej wykonano w miejscach możliwych do ich wykonania pomiary nie gwarantują oryginalności poszczególnych elementów poddanych ocenie.

- W Ocenie/Raporcie uwzględniono niesprawności, uszkodzenia, braki itp., które były możliwe do stwierdzenia organoleptycznego, w warunkach oględzin (z uwzględnieniem: stanu czystości pojazdu, warunków atmosferycznych, oświetlenia itd.) oraz bez weryfikacji serwisowej, bez dostępu do spodu pojazdu, bez specjalistycznego sprzętu diagnostycznego (w tym bez diagnostyki komputerowej), bez jazdy próbnej wykonanej w warunkach drogowych z obciążeniem.
- W ramach Oceny/Raportu nie weryfikowano odczytanego stanu drogomierza z zapisami w urządzeniach elektronicznych pojazdu.
- Rzeczoznawca nie bierze na siebie odpowiedzialności za wady ukryte (prawne i fizyczne) oraz ewentualne skutki wynikające z dalszego użytkowania przedmiotu oceny, a także za skutki wykorzystania samej oceny.
- Podane przedziały grubości powłoki lakierowej, dotyczą punktów pomiarowych. Nie mogą być traktowane jako gwarancja, że grubość powłoki lakierowej w innych punktach nie wykracza poza te przedziały.
- Zawarte w niniejszej Ocenie/Raporcie informacje (w tym dotyczące wyposażenia) służą jedynie ogólnym celom informacyjnym. Ocena/Raport nie może być zatem traktowana jako oferta w rozumieniu przepisów Kodeksu Cywilnego oraz opisu towaru ani zapewnienia w rozumieniu art. 4 Ustawy z dnia 27 lipca 2002 roku o szczególnych warunkach sprzedaży konsumenckiej.
- Niniejsza Ocena/Raport nie jest szczegółową oceną stanu technicznego.

Ocenę/Raport wykonano w kierunku ujawnienia uszkodzeń nieakceptowanych z punktu widzenia właściwego przewodnika zwrotu pojazdu lub innych ustaleń ze Zleceniodawcą. Tym samym Ocena/Raport może nie ujmować typowych zużyć i uszkodzeń eksploatacyjnych.

PHOTOGRAPHIC DOCUMENTATION



Photo 1.
Przekątna przednia lewa



Photo 2.
Przód

PHOTOGRAPHIC DOCUMENTATION



Photo 3.
Przekątna przednia prawa



Photo 4.
Bok prawy z przodu

PHOTOGRAPHIC DOCUMENTATION



Photo 5.
Bok prawy z tyłu



Photo 6.
Przekątna tylna prawa

PHOTOGRAPHIC DOCUMENTATION



Photo 7.
Tył



Photo 8.
Przekątna tylna lewa

PHOTOGRAPHIC DOCUMENTATION



Photo 9.
Bok lewy z tyłu



Photo 10.
Bok lewy z przodu

PHOTOGRAPHIC DOCUMENTATION



Photo 11.
Próg lewy (widok od przodu)



Photo 12.
Próg prawy (widok od przodu)

PHOTOGRAPHIC DOCUMENTATION



Photo 13.
Spód pojazdu przód



Photo 14.
Spód pojazdu tył

PHOTOGRAPHIC DOCUMENTATION



Photo 15.
Bagażnik



Photo 16.
Koło zapasowe

PHOTOGRAPHIC DOCUMENTATION



Photo 17.
Komora silnika

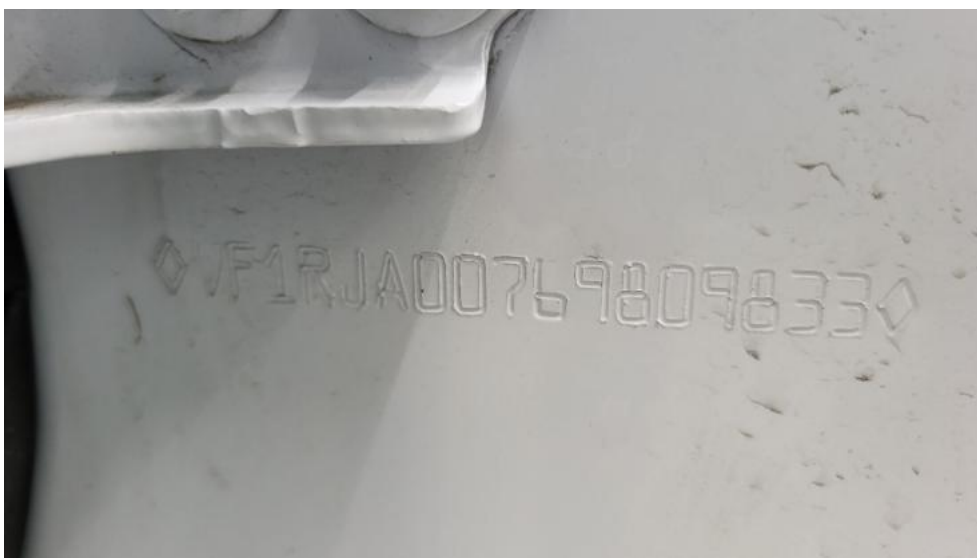

Photo 18.
Numer identyfikacyjny

PHOTOGRAPHIC DOCUMENTATION



Photo 19.
Tabliczka znamionowa



Photo 20.
Zestaw wskaźników - przebieg

PHOTOGRAPHIC DOCUMENTATION



Photo 21.

Widok przez otwarte drzwi przednie lewe



Photo 22.

Kierownica z lewej strony

PHOTOGRAPHIC DOCUMENTATION



Photo 23.

Widok przez otwarte drzwi tylne lewe



Photo 24.

Widok z tylnej kanapy na deskę rozd.

PHOTOGRAPHIC DOCUMENTATION



Photo 25.
Konsola środkowa



Photo 26.
Tunel środkowy

PHOTOGRAPHIC DOCUMENTATION



Photo 27.
Kierownica (na wprost)



Photo 28.
Dowód rej. Str. 1

PHOTOGRAPHIC DOCUMENTATION



Photo 29.

Dow. Rej. Str.2 i klucze

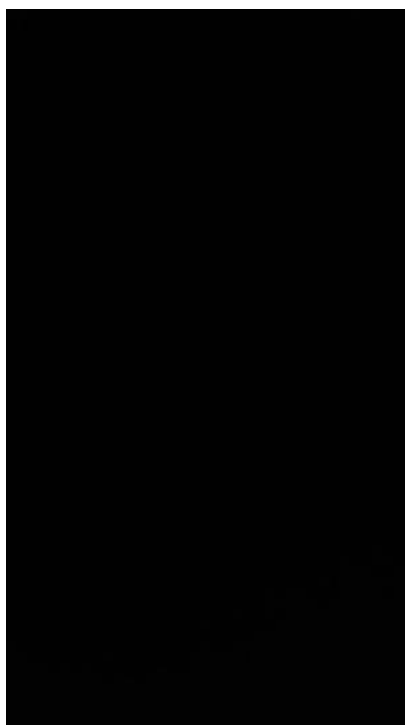

Photo 30.

Dokumentacja instalacji gazowej

PHOTOGRAPHIC DOCUMENTATION



Photo 33.
Instrukcje



Photo 34.
Zdjęcie do protokołu

PHOTOGRAPHIC DOCUMENTATION



Photo 35.
Zdjęcie do protokołu



Photo 36.
Zdjęcie do protokołu

PHOTOGRAPHIC DOCUMENTATION



Photo 37.
Zdjęcie do protokołu



Photo 38.
Pokrywa komory silnika - Rysa/odprysk 1

PHOTOGRAPHIC DOCUMENTATION



Photo 39.
Pokrywa komory silnika - Wgniecenie/odkształcenie 1



Photo 40.
Szyba czołowa - zdjęcie poglądowe 1

PHOTOGRAPHIC DOCUMENTATION



Photo 41.
Szyba czołowa - zdjęcie poglądowe 2

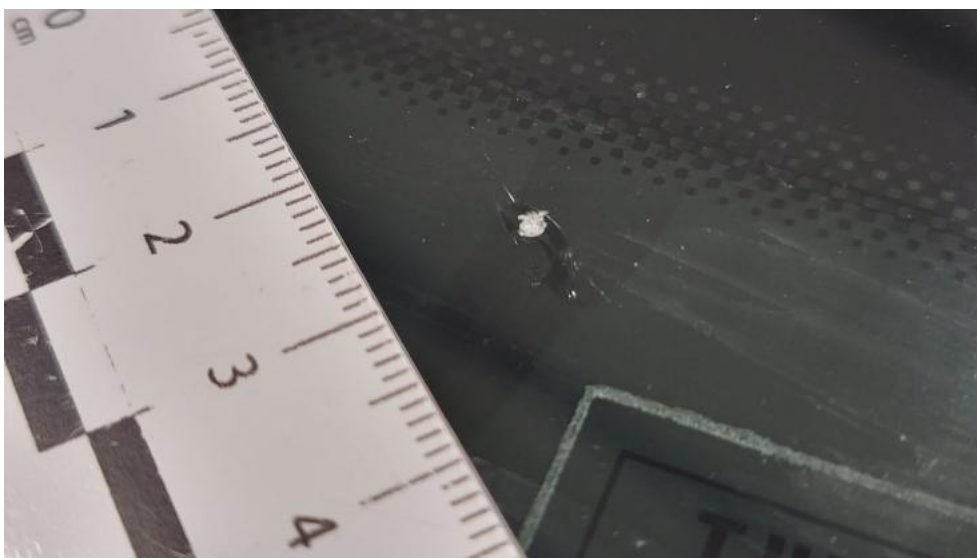

Photo 42.
Szyba czołowa - Pęknięcie/rozerwanie 1

PHOTOGRAPHIC DOCUMENTATION

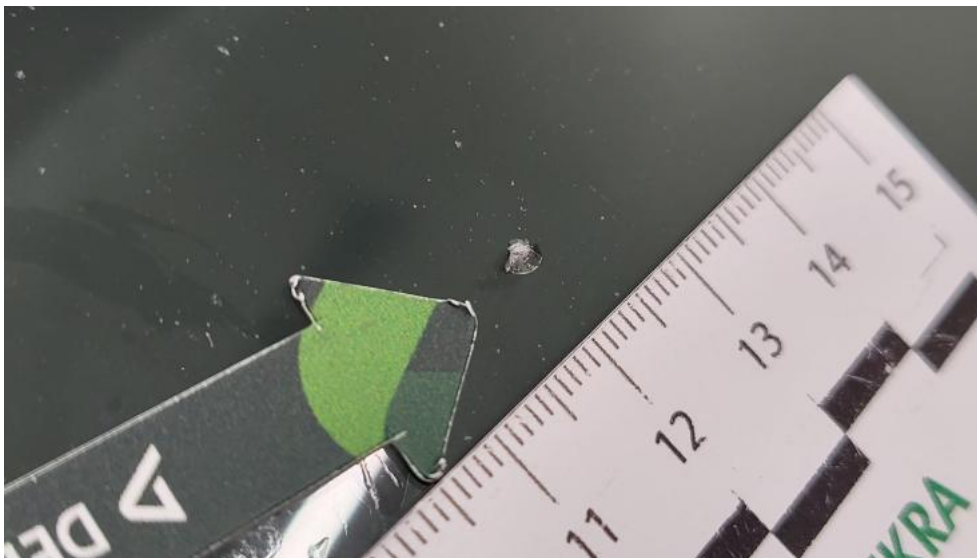

Photo 43.
Szyba czołowa - Pęknięcie/rozerwanie 2



Photo 44.
Kołpak przedni P - Rysa/odprysk 1

PHOTOGRAPHIC DOCUMENTATION



Photo 45.
Drzwi przednie P - Wgniecenie/odkształcenie 1



Photo 46.
Drzwi przednie P - Wgniecenie/odkształcenie 2

PHOTOGRAPHIC DOCUMENTATION



Photo 47.

Drzwi przednie P - Inne 1



Photo 48.

Słupek przedni P - Rysa/odprysk 1

PHOTOGRAPHIC DOCUMENTATION



Photo 49.

Kołpak tylny P - Rysa/odprysk 1



Photo 50.

Pokrywy bagażnika - Wgniecenie/odkształcenie 1

PHOTOGRAPHIC DOCUMENTATION

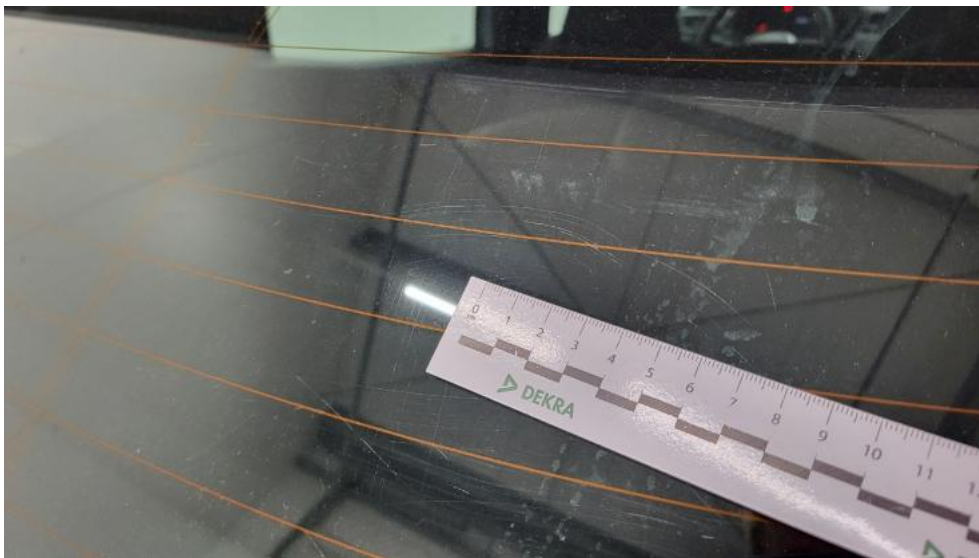

Photo 51.
Szyba tylna - Rysa/odprysk 1



Photo 52.
Zderzak tylny - Rysa/odprysk 1

PHOTOGRAPHIC DOCUMENTATION



Photo 53.

Zderzak tylny - Rysa/odprysk 2



Photo 54.

Dach - zdjęcie poglądowe 1

PHOTOGRAPHIC DOCUMENTATION



Photo 55.
Dach - Wgniecenie/odkształcenie 1



Photo 56.
Dach - Wgniecenie/odkształcenie 2

PHOTOGRAPHIC DOCUMENTATION



Photo 57.
Błotnik tylny L / Ściana boczna L - Wgniecenie/odkształcenie 1



Photo 58.
Kołpak tylny L - Rysa/odprysk 1

PHOTOGRAPHIC DOCUMENTATION



Photo 59.
Drzwi przed L - Inne 1



Photo 60.
Drzwi tylne L - zdjęcie pogładowe 1

PHOTOGRAPHIC DOCUMENTATION



Photo 61.

Drzwi tylne L - Rysa/odprysk 1



Photo 62.

Drzwi tylne L - Wgniecenie/odkształcenie 1

PHOTOGRAPHIC DOCUMENTATION



Photo 63.
Błotnik przedni L - Wgniecenie/odkształcenie 1



Photo 64.
Deska rozdzielcza - Wgniecenie/odkształcenie 1

PHOTOGRAPHIC DOCUMENTATION



Photo 65.
Fotel prz. lew. - Inne 1



Photo 66.
Fotel prz. lew. - Inne 2

PHOTOGRAPHIC DOCUMENTATION



Photo 67.
Fotel prz. praw. - Inne 1



Photo 68.
Kanapa tyl. - Inne 1

PHOTOGRAPHIC DOCUMENTATION



Photo 69.
Kanapa tyl. - Inne 2



Photo 70.
Tapicerka drzwi przednich L - Rysa/odprysk 1

PHOTOGRAPHIC DOCUMENTATION



Photo 71.
Wykładzina(y) słupka tylnego L - Rysa/odprysk 1



Photo 72.
Wykładzina podłogi bagażnika - Inne 1