

DEKRA's commission No. : PKOL(W)/LODZ/19387/25/03/17
 commission/ damage No. : FUTURA
 Date of commission: 17-03-2025

DEKRA Poland - Headquarters
 02-673 Warszawa, ul. Konstruktorska 12A

Client :

PKO Leasing SA
 Świętokrzyska 36
 00-116 Warszawa

Expert:

Kacper Sosnowski (NEW)
 DEKRA Polska - współpraca O/Warszawa
Paweł Szwabowicz
 DEKRA Polska - O. Lubin

NOTE:

Due to the use of the document it was removed from it any information relating to the value of the vehicle, the price of equipment, adjustments, etc..

Vehicle data

Group of objects (Eurotax)	cars
EC code (Eurotax)	0150122
Manufacturer	RENAULT
Model	Arkana 21-23
Type / version	Arkana 1.3 TCe mHEV R.S. Line EDC
Body type	hatchback
Number of doors / seats	5/5
Curb weight [kg]	1347
Gross vehicle weight [kg]	1876
Wheelbase 1/2	2720
Engine type	spark ignition
Pollution reduction system	GPF
Emission standard	EURO 6
Engine capacity [ccm]	1332
Engine Power [hp/kW]	158/116
Gearbox	automatic 7- gear
Registration /record No.	EL7FN53
VIN / serial number	VF1RJL004UC324187
Date of first registration	30-06-2022
Date of next. tech. test	30-06-2025
Year of manufacture	2022 (year has been verified with the manufacturer's base)
Readout [km]	34 768 (read)
Body color / type of coating	white/2-warstwowy metalik

Tyres

axle	Wheel	Manufacturer, type	Size	Measured profile
Front	right	KUMHO, ECSTA HS51	215/55 18 95H	5,5 mm
	left	KUMHO, ECSTA HS51	215/55 18 95H	5,5 mm
back	right	KUMHO, ECSTA HS51	215/55 18 95H	6,0 mm
	left	KUMHO, ECSTA HS51	215/55 18 95H	6,0 mm

Standard equipment by Eurotax

- | | |
|--|---|
| 1. Active Emergency Brake Assist, Pedestrian Emergency Brake Assist | 28. Keyless go |
| 2. Android Auto, Apple CarPlay, DAB radio, Navigation system, On board monitor, Radio | 29. LED front dim light |
| 3. Antilock-Brake-System (ABS) | 30. Lane control assistant |
| 4. Artificial leather upholstery, Leather upholstery | 31. Leather steering wheel |
| 5. Automated High-beam assist | 32. Light Alloy wheels 18" |
| 6. Automatic climate control | 33. Mobile Tire System |
| 7. Automatic dimlight activation, Rain sensor | 34. On board computer |
| 8. Blind spot warning | 35. On board monitor |
| 9. Body-coloured bumpers | 36. Other |
| 10. Brake Assist | 37. Park Assistant |
| 11. Central locking | 38. Park Assistant |
| 12. Child seat fixation | 39. Park Assistant |
| 13. Cruise control | 40. Park Distance Control front, Park Distance Control rear |
| 14. Distance control | 41. Power steering |
| 15. Door mirror(s) electrically adjustable in general, Door mirrors electrically foldable | 42. Power windows front |
| 16. Driver airbag, Passenger airbag | 43. Power windows rear |
| 17. Driver seat electrically adjustable, Lumbar adjust driver electric, Passenger seat electrically adjustable | 44. Quick charging function |
| 18. ESP (Electronical Stabilizing Program) | 45. Rear bench foldable in two separate parts |
| 19. Electric parking brake | 46. Rear headrests |
| 20. Exterior design: other | 47. Rear view camera |
| 21. Exterior design: other | 48. Rear-view mirror autodimming |
| 22. Head airbags front, Head airbags rear | 49. Seatbelts vertically adjustable front, Seatbelts vertically adjustable rear |
| 23. Headrests front | 50. Selectable driveline characteristics |
| 24. Heated seat driver, Heated seat passenger | 51. Side airbag driver and passenger |
| 25. Hill holder | 52. Tinted rear windows |
| 26. Interior lights: other accessories | 53. Traffic sign recognition |
| 27. Interior: other | 54. Tyre pressure control (RDC) |

Dealer's equipment (selected items)

- | | |
|---------------------------------|---|
| 1. Diminished spare wheel | - |
| 2. Other | - |
| 3. Pearl effect paint | - |

Base value of the vehicle

Base value of the vehicle by Eurotax (net) -

Corrections

First registration

Mileage

EquipmentOther

Braki i uszkodzenia -
Aktywne kontrolki/sprawdzenie w serwisie -

Above figure was estimated on the basis of price quotations of used cars on the Polish market Eurotax (database number 03-2025 POL) with regard to technical and market parameters affecting the value of the vehicle.

Basic print without information about the vehicle's value - duey to use of the document any information relating to the value of the vehicle, the price of equipment, adjustments, etc.. were removed

Date: 27-03-2025

DEKRA's expert:
Kacper Sosnowski (NEW)
Paweł Szwabowicz

Document issued electronically valid without signature.

Measurement of thickness of the vehicle lacquer coating

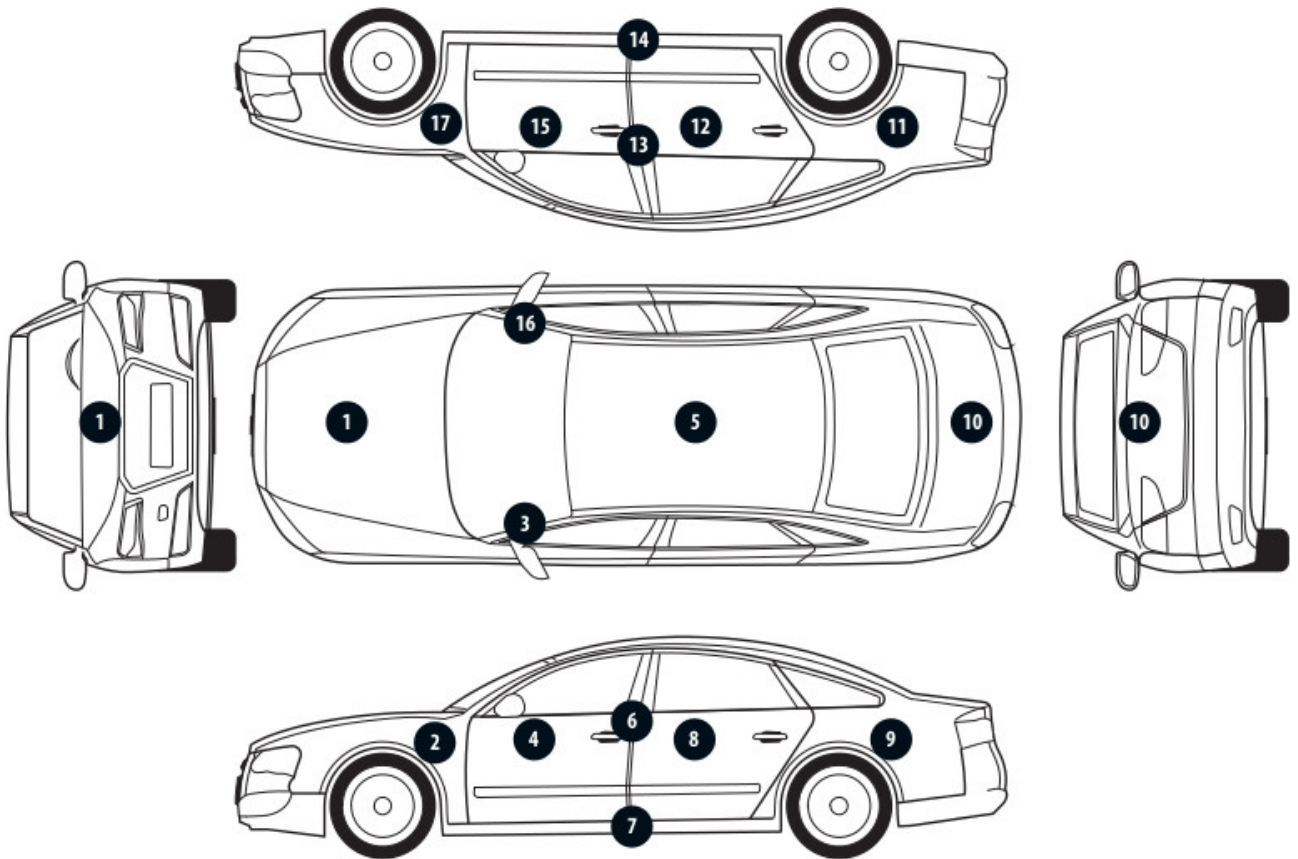

No. of controlled item	Controlled item	Measured range of thickness of the lacquer coat [μm]
1	Front cover	to 150
2	Front left fender	to 150
3	Left front pillar	to 150
4	Front left door	to 150
5	Roof	to 150
6	Left middle pillar	to 150
7	Right side sill	to 150
8	Left rear door	to 150
9	Rear left fender	to 150
10	Cover/lid	to 150
11	Right rear fender	to 150
12	Right rear door	to 150
13	Right middle pillar	to 150
14	Right side sill	to 150
15	Front right door	to 150
16	Right front pillar	to 150
17	Front right fender	to 150

Description of the technical condition

A detailed description of the technical condition contains in Description of the technical condition attached to following expertise.

General comments - regarding valuation**Vehicle documents**

During the inspection the registration proof of the vehicle was presented and its photo was taken and enclosed to the expertise.

During the inspection the service book of the vehicle was not provided.

Information concerning the origin of the vehicle

The vehicle purchased domestically from an authorized representative of the brand.

Anti-theft protection - immobilizer

- as a result of the inspection of the vehicle found no malfunctions of the immobilizer in the extent possible to determine during the inspection of the vehicle in the non- workshop conditions.

Anti-theft protection - other:

not found

Additional comments on the car:

Not applicable.

Test drive

Test drive of the vehicle was conducted. Test drive in the full extent is not possible. Comment below:
Warunki parkingowe

Checking of the correctness and / or construction of identification / serial numbers of the object:

Not tested

Verification of the accuracy of the object data, including year of production, and other.

Not conducted - adopted according to the documents presented and indicated sources.

- The read odometer status has not been verified with records in electronic equipment of the vehicle.
- This expertise is used exclusively to estimate the market value of the item pricing and can not be used for any purpose other than those mentioned above.
- An expert assumes no responsibility for hidden defects (legal and physical) and the possible consequences arising from the continuing use of the subject of valuation, and for the consequences of using the same valuation.
- The above pricing is not an expertise of the technical condition of the subject of valuation and as such can not be considered, in particular, can not be treated as a guarantee for the sales subject of the valuation for estimated value.
- This evaluation may not be published as whole in any document without consent of its executors and without their consent as to the form and contents of such publication.
- The evaluation has been carried out basing on delivered documentation and organoleptic examination of the assessed object. No diagnostic examination has been carried out, nor any workshop verification of the

assessed object.

- This expertise has been issued basing on inspection of the assessed object in conditions ruling in its availability location.

Comments to the commission - regarding valuation

Kluczyki

TAK

2

Expert comments - regarding valuation

Rysy na samochodzie. Aktywna kontrolka serwisu. Odpryski na szybie czołowej.

Restrictive disclaimer - regarding valuation

- W Ocenie/Raporcie uwzględniono niesprawności, uszkodzenia, braki itp., które były możliwe do stwierdzenia organoleptycznego, w warunkach oględzin (z uwzględnieniem: stanu czystości pojazdu, warunków atmosferycznych, oświetlenia itd.) oraz bez weryfikacji serwisowej, bez dostępu do spodu pojazdu, bez specjalistycznego sprzętu diagnostycznego (w tym bez diagnostyki komputerowej), bez jazdy próbnej wykonanej w warunkach drogowych z obciążeniem.
- W ramach Oceny/Raportu nie weryfikowano odczytanego stanu drogomierza z zapisami w urządzeniach elektronicznych pojazdu.
- Rzeczoznawca nie bierze na siebie odpowiedzialności za wady ukryte (prawne i fizyczne) oraz ewentualne skutki wynikające z dalszego użytkowania przedmiotu oceny, a także za skutki wykorzystania samej oceny.
- Podane przedziały grubości powłoki lakierowej, dotyczą punktów pomiarowych. Nie mogą być traktowane jako gwarancja, że grubość powłoki lakierowej w innych punktach nie wykracza poza te przedziały.
- Zawarte w niniejszej Ocenie/Raporcie informacje (w tym dotyczące wyposażenia) służą jedynie ogólnym celom informacyjnym. Ocena/Raport nie może być zatem traktowana jako oferta w rozumieniu przepisów Kodeksu Cywilnego oraz opisu towaru ani zapewnienia w rozumieniu art. 4 Ustawy z dnia 27 lipca 2002 roku o szczególnych warunkach sprzedaży konsumenckiej.
- Niniejsza Ocena/Raport nie jest szczegółową oceną stanu technicznego.

Ocenę/Raport wykonano w kierunku ujawnienia uszkodzeń nieakceptowanych z punktu widzenia właściwego przewodnika zwrotu pojazdu lub innych ustaleń ze Zleceniodawcą. Tym samym Ocena/Raport może nie ujmować typowych zużyć i uszkodzeń eksploatacyjnych.

PHOTOGRAPHIC DOCUMENTATION



Photo 1.
Przekątna przednia lewa



Photo 2.
Przód

PHOTOGRAPHIC DOCUMENTATION



Photo 3.
Przekątna przednia prawa



Photo 4.
Bok prawy z przodu

PHOTOGRAPHIC DOCUMENTATION



Photo 5.
Bok prawy z tyłu



Photo 6.
Przekątna tylna prawa

PHOTOGRAPHIC DOCUMENTATION



Photo 7.
Tyl



Photo 8.
Przekątna tylna lewa

PHOTOGRAPHIC DOCUMENTATION



Photo 9.
Bok lewy z tyłu



Photo 10.
Bok lewy z przodu

PHOTOGRAPHIC DOCUMENTATION



Photo 11.
Próg lewy (widok od przodu)

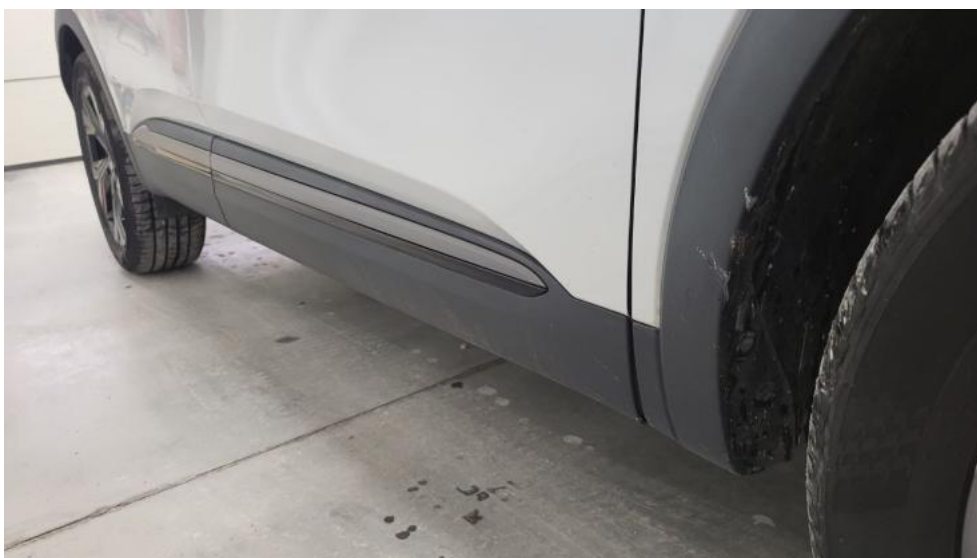

Photo 12.
Próg prawy (widok od przodu)

PHOTOGRAPHIC DOCUMENTATION



Photo 13.
Spód pojazdu przód



Photo 14.
Spód pojazdu tył

PHOTOGRAPHIC DOCUMENTATION



Photo 15.
Tarcza hamulcowa przednia prawa



Photo 16.
Tarcza hamulcowa tylna prawa

PHOTOGRAPHIC DOCUMENTATION



Photo 17.

Tarcza hamulcowa tylna lewa



Photo 18.

Tarcza hamulcowa przednia lewa

PHOTOGRAPHIC DOCUMENTATION



Photo 19.
Bagażnik



Photo 20.
Koło zapasowe

PHOTOGRAPHIC DOCUMENTATION



Photo 21.
Komora silnika

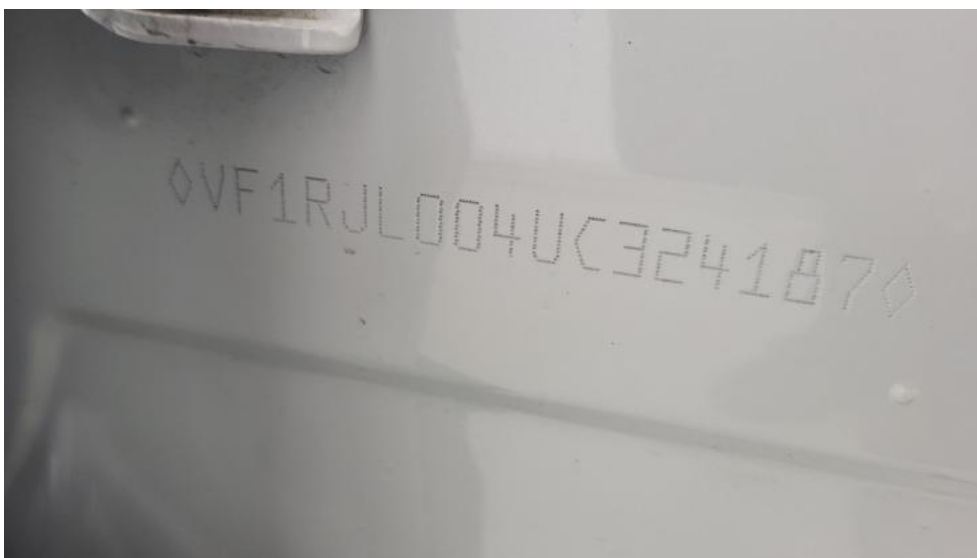

Photo 22.
Numer identyfikacyjny

PHOTOGRAPHIC DOCUMENTATION

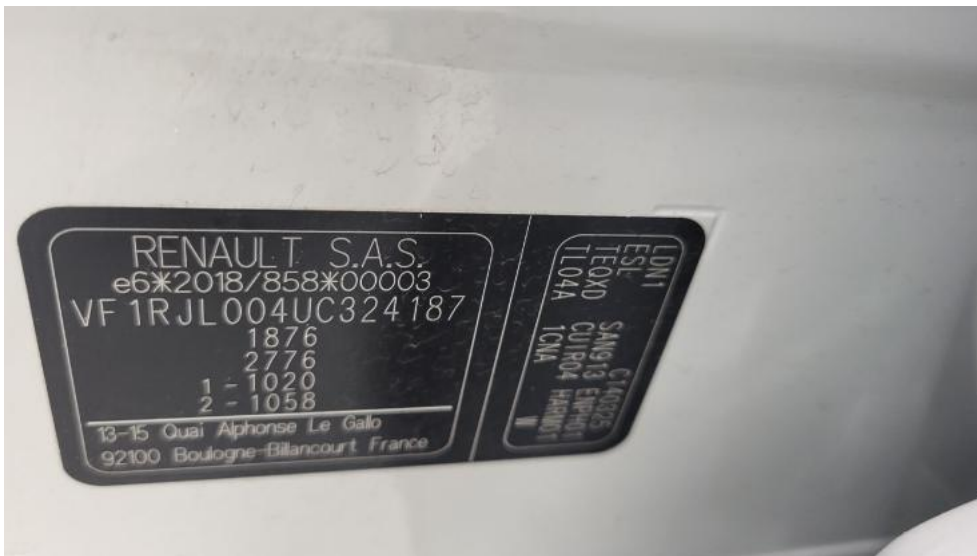

Photo 23.
Tabliczka znamionowa



Photo 24.
Zestaw wskaźników - przebieg

PHOTOGRAPHIC DOCUMENTATION



Photo 25.

Widok przez otwarte drzwi przednie lewe



Photo 26.

Kierownica z lewej strony

PHOTOGRAPHIC DOCUMENTATION



Photo 27.

Widok przez otwarte drzwi tylne lewe



Photo 28.

Widok z tylnej kanapy na deskę rozdz.

PHOTOGRAPHIC DOCUMENTATION



Photo 29.
Konsola środkowa



Photo 30.
Tunel środkowy

PHOTOGRAPHIC DOCUMENTATION



Photo 33.
Dow. Rej. Str.2 i klucze

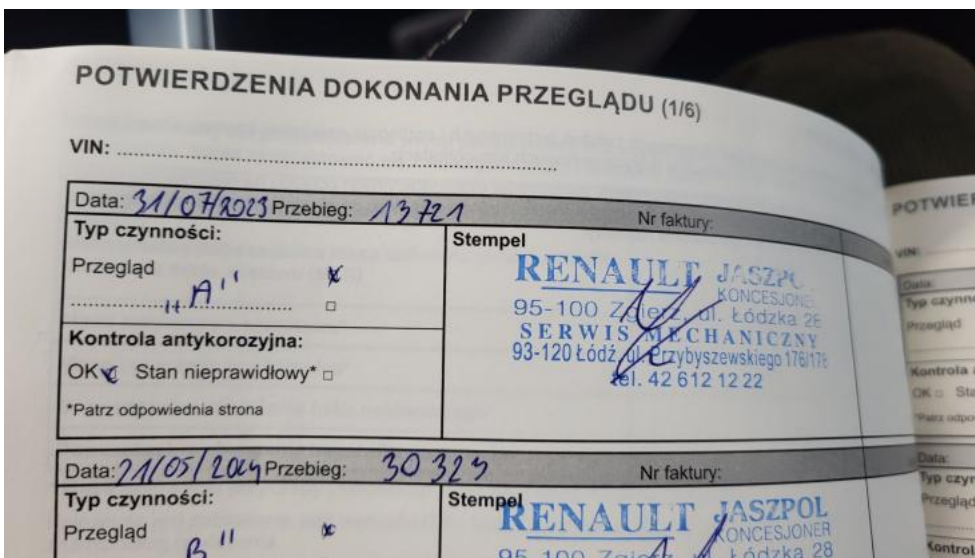

Photo 34.
Książka serwisowa – dane

PHOTOGRAPHIC DOCUMENTATION

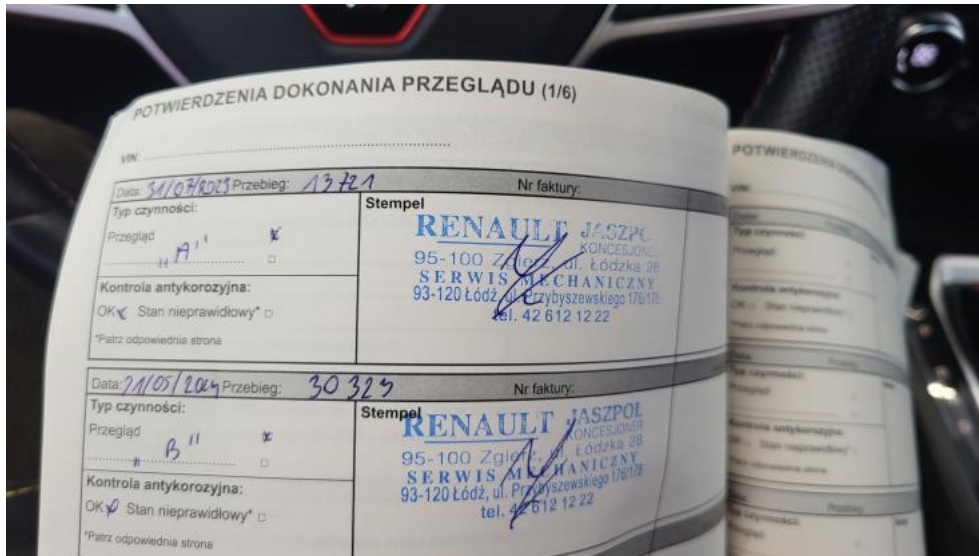

Photo 35.
Książka serwisowa – ostatni przegląd



Photo 36.
Instrukcje

PHOTOGRAPHIC DOCUMENTATION



Photo 37.
Zdjęcie do protokołu



Photo 38.
Zdjęcie do protokołu

PHOTOGRAPHIC DOCUMENTATION



Photo 39.
Kratka/zaślepka halogenu L - Rysa/odprysk 1



Photo 40.
Pokrywa komory silnika - Rysa/odprysk 1

PHOTOGRAPHIC DOCUMENTATION



Photo 41.

Spoiler zderzaka przedniego - Rysa/odprysk 1



Photo 42.

Felga aluminiowa przednia P - Rysa/odprysk 1

PHOTOGRAPHIC DOCUMENTATION



Photo 43.
Drzwi tylne P - Wgniecenie/odkształcenie 1



Photo 44.
Błotnik tylny P / Ściana boczna P - Rysa/odprysk 1

PHOTOGRAPHIC DOCUMENTATION

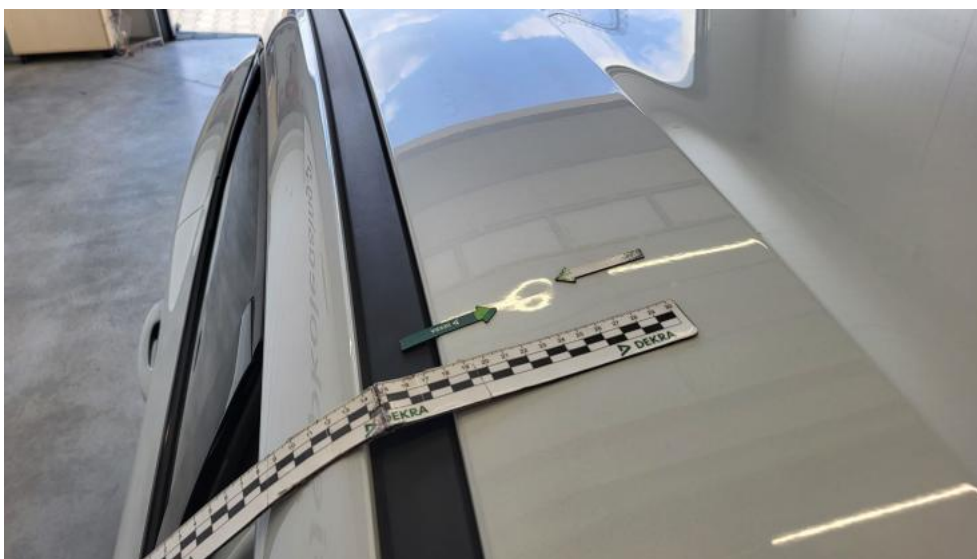

Photo 45.
Dach - Wgniecenie/odkształcenie 1



Photo 46.
Dach - Wgniecenie/odkształcenie 2

PHOTOGRAPHIC DOCUMENTATION



Photo 47.

Listwy dachu lew. - Rysa/odprysk 1



Photo 48.

Drzwi przed L - Rysa/odprysk 1

PHOTOGRAPHIC DOCUMENTATION



Photo 49.

Drzwi przed L - Rysa/odprysk 2



Photo 50.

Drzwi tylne L - Rysa/odprysk 1

PHOTOGRAPHIC DOCUMENTATION



Photo 51.
Próg L - Rysa/odprysk 1



Photo 52.
Deska rozdzielcza - Rysa/odprysk 1

PHOTOGRAPHIC DOCUMENTATION



Photo 53.

Fotel prz. lew. - Rysa/odprysk 1



Photo 54.

Fotel prz. lew. - Inne 1

PHOTOGRAPHIC DOCUMENTATION



Photo 55.

Tapicerka drzwi tylnych L - Rysa/odprysk 1