

DEKRA's commission No. : PKOL(W)/LODZ/20104/25/03/19  
commission/ damage No. : 19/048005  
Date of commission: 19-03-2025

**DEKRA Poland - Headquarters**  
02-673 Warszawa, ul. Konstruktorska 12A

**Client :**

PKO Leasing SA  
Świętokrzyska 36  
00-116 Warszawa

**Expert:**

**Kacper Sosnowski (NEW)**  
DEKRA Polska - współpraca O/Warszawa  
**inż. Józef Orłowski**  
TU - Włocławek

**NOTE:**

Due to the use of the document it was removed from it any information relating to the value of the vehicle, the price of equipment, adjustments, etc..

**Vehicle data**

Group of objects (Eurotax)	jeeps
EC code (Eurotax)	0133279
Manufacturer	LAND ROVER
Model	Range Rover Sport 17-22
Type / version	Range Rover S 2.0Si4 GPF S
Body type	KOM
Number of doors / seats	5/5
Curb weight [kg]	2205
Gross vehicle weight [kg]	2900
Wheelbase 1/2	2923
Engine type	spark ignition
Pollution reduction system	GPF
Engine capacity [ccm]	1997
Engine Power [hp/kW]	300/221
Gearbox	automatic 8- gear
Registration /record No.	WZ2935Y
VIN / serial number	SALWA2BXXLA895047
Date of first registration	14-11-2019
Date of next. tech. test	04-07-2025
Year of manufacture	2019
Readout [km]	237 560 (read)
Body color / type of coating	white/UNI

Tyres

axle	Wheel	Manufacturer, type	Size	Measured profile
Front	right	VREDESTEIN, WINTRAC PRO	275/45 21 110V	5,5 mm
	left	VREDESTEIN, WINTRAC PRO	275/45 21 110V	5,5 mm
back	right	VREDESTEIN, WINTRAC PRO	275/45 21 110V	6,0 mm
	left	VREDESTEIN, WINTRAC PRO	275/45 21 110V	6,0 mm

Standard equipment by Eurotax

- |   |  |
|---|--|
| 1. Accoustic windows, Windows: other  | 28. Light Alloy wheels 19''  |
| 2. Air suspension, Electronic controlled suspension   | 29. Limited slip differential in general, Limited slip differential: other |
| 3. Alarm  | 30. Luggage compartment cover  |
| 4. Armrest (s) rear   | 31. Mobile Tire System   |
| 5. Automatic dimlight activation, Rain sensor   | 32. Navigation system  |
| 6. Bluetooth interface, Hands-free system   | 33. On board monitor   |
| 7. Brake Assist   | 34. On board monitor   |
| 8. Child seat fixation  | 35. Other  |
| 9. Cruise control   | 36. Other  |
| 10. Daytime running lights  | 37. Other  |
| 11. Door mirror(s) electrically adjustable in general, Door mirrors heated, Side indicators                   | 38. Park Distance Control front, Park Distance Control rear                |
| 12. Driver airbag, Head airbags front, Passenger airbag, Side airbag driver, Side airbag driver and passenger | 39. Power steering   |
| 13. Driver seat electrically adjustable, Passenger seat electrically adjustable                               | 40. Power windows front, Power windows rear                                |
| 14. Dualzone automatic climate control  | 41. Rear seat-backs foldable in two separate parts                         |
| 15. Electronic controlled suspension  | 42. Rear-view mirror autodimming   |
| 16. Exterior design: other  | 43. Remote controlled central locking                                      |
| 17. Headlamp wash   | 44. Roof: other  |
| 18. Hill descent control  | 45. Steering wheel manually adjustabe                                      |
| 19. Hill holder   | 46. Sunblind rear side door manual   |
| 20. Interior decoration: other  | 47. Tyre pressure control (RDC)  |
| 21. Interior lights: other accessories  | 48. Uni-Lackierung   |
| 22. Interior: other   | 49. Vehicle imobilizer   |
| 23. Internet access   | 50. Wheels: other  |
| 24. LED front dim light   | 51. Windows: other   |
| 25. Lane control assistant  | 52. mp3 Player, Other, Radio   |
| 26. Leather steering wheel  | 53. {Kontrola stabilności przyczepy}                                       |
| 27. Leather upholstery  | 54. Nawigacja  |

Dealer's equipment (selected items)

- |                                       |   |
|---------------------------------------|---|
| 1. Exterior design: other .....       | - |
| 2. Floor mat .....                    | - |
| 3. Light Allow wheels over 21'' ..... | - |

**Base value of the vehicle**

Base value of the vehicle by Eurotax (net) ..... -

**Corrections**

First registration

Mileage

Equipment

TyresOther

Earlier repairs ..... -  
stwierdzone braki i uszkodzenia ..... -

Above figure was estimated on the basis of price quotations of used cars on the Polish market Eurotax (database number 03-2025 POL) with regard to technical and market parameters affecting the value of the vehicle.

Basic print without information about the vehicle's value - duey to use of the document any information relating to the value of the vehicle, the price of equipment, adjustments, etc.. were removed

---

Date: 27-03-2025

DEKRA's expert:  
Kacper Sosnowski (NEW)  
inż. Józef Orłowski

**Document issued electronically valid without signature.**

Measurement of thickness of the vehicle lacquer coating

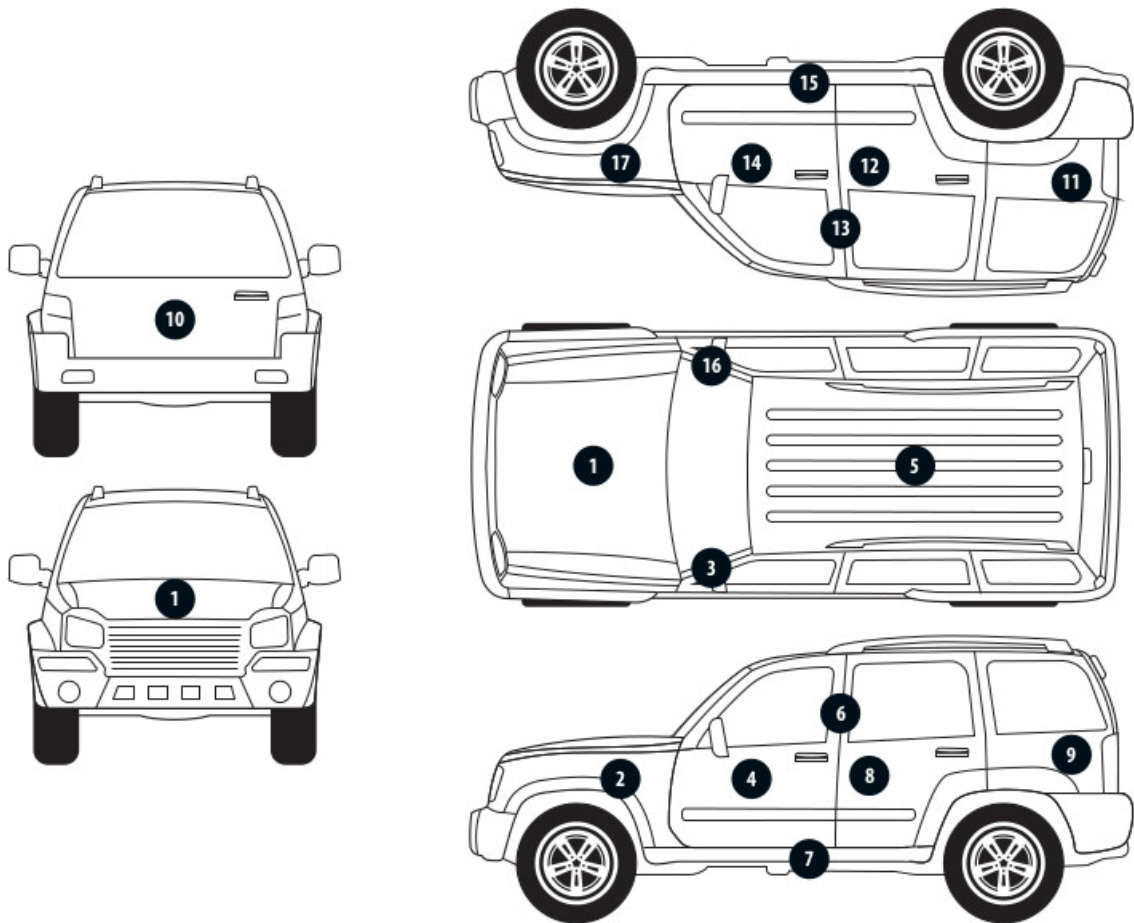

No. of controlled item	Controlled item	Measured range of thickness of the lacquer coat [ $\mu\text{m}$ ]
1	Front cover	150 - 500
2	Left front fender	150 - 300
3	Left front pillar	to 150
4	Left front wall	150 - 300
5	Roof	to 150
6	Left middle pillar	150 - 200
7	Left side sill	150 - 500
8	Left rear wall	150 - 200
9	Left side wall	150 - 200
11	Side right wall	150 - 500
12	Rear right door	150 - 500
13	Middle right pillar	150 - 300
14	Front right door	150 - 500
15	Right side sill	150 - 300
16	Right front pillar	to 150
17	Right front fender	150 - 300

Description of the technical condition

A detailed description of the technical condition contains in Description of the technical condition attached to following expertise.

General comments - regarding valuation**Vehicle documents**

During the inspection the registration proof of the vehicle was presented and its photo was taken and enclosed to the expertise.

During the inspection the service book of the vehicle was not provided.

---

**Information concerning the origin of the vehicle**

The vehicle purchased domestically from an authorized representative of the brand.

---

**Additional comments on the car:**

Not applicable.

---

**Test drive**

Test drive of the vehicle was conducted. Test drive in the full extent is not possible. Comment below: ograniczenia parkingowe

---

**Checking of the correctness and / or construction of identification / serial numbers of the object:**

Not tested

---

**Verification of the accuracy of the object data, including year of production, and other.**

Not conducted - adopted according to the documents presented and indicated sources.

---

**Anti-theft protection**

alarm immobilizer

---

- The read odometer status has not been verified with records in electronic equipment of the vehicle.
  - This expertise is used exclusively to estimate the market value of the item pricing and can not be used for any purpose other than those mentioned above.
  - An expert assumes no responsibility for hidden defects (legal and physical) and the possible consequences arising from the continuing use of the subject of valuation, and for the consequences of using the same valuation.
  - The above pricing is not an expertise of the technical condition of the subject of valuation and as such can not be considered, in particular, can not be treated as a guarantee for the sales subject of the valuation for estimated value.
  - This evaluation may not be published as whole in any document without consent of its executors and without their consent as to the form and contents of such publication.
  - The evaluation has been carried out basing on delivered documentation and organoleptic examination of the assessed object. No diagnostic examination has been carried out, nor any workshop verification of the assessed object.
  - This expertise has been issued basing on inspection of the assessed object in conditions ruling in its availability location.
-

Comments to the commission - regarding valuation**Kluczyki**

TAK

1

Expert comments - regarding valuation

Rysy na samochodzie. Falujące obroty. Nietypowe odgłosy z komory silnika. Aktywna kontrolka ciśnienia w kołach. Odpryski na szybie czołowej.

Restrictive disclaimer - regarding valuation

- W Ocenie/Raporcie uwzględniono niesprawności, uszkodzenia, braki itp., które były możliwe do stwierdzenia organoleptycznego, w warunkach oględzin (z uwzględnieniem: stanu czystości pojazdu, warunków atmosferycznych, oświetlenia itd.) oraz bez weryfikacji serwisowej, bez dostępu do spodu pojazdu, bez specjalistycznego sprzętu diagnostycznego (w tym bez diagnostyki komputerowej), bez jazdy próbnej wykonanej w warunkach drogowych z obciążeniem.
- W ramach Oceny/Raportu nie weryfikowano odczytanego stanu drogomierza z zapisami w urządzeniach elektronicznych pojazdu.
- Rzeczoznawca nie bierze na siebie odpowiedzialności za wady ukryte (prawne i fizyczne) oraz ewentualne skutki wynikające z dalszego użytkowania przedmiotu oceny, a także za skutki wykorzystania samej oceny.
- Podane przedziały grubości powłoki lakierowej, dotyczą punktów pomiarowych. Nie mogą być traktowane jako gwarancja, że grubość powłoki lakierowej w innych punktach nie wykracza poza te przedziały.
- Zawarte w niniejszej Ocenie/Raporcie informacje (w tym dotyczące wyposażenia) służą jedynie ogólnym celom informacyjnym. Ocena/Raport nie może być zatem traktowana jako oferta w rozumieniu przepisów Kodeksu Cywilnego oraz opisu towaru ani zapewnienia w rozumieniu art. 4 Ustawy z dnia 27 lipca 2002 roku o szczególnych warunkach sprzedaży konsumenckiej.
- Niniejsza Ocena/Raport nie jest szczegółową oceną stanu technicznego.

Ocenę/Raport wykonano w kierunku ujawnienia uszkodzeń nieakceptowanych z punktu widzenia właściwego przewodnika zwrotu pojazdu lub innych ustaleń ze Zleceniodawcą. Tym samym Ocena/Raport może nie ujmować typowych zużyć i uszkodzeń eksploatacyjnych.

PHOTOGRAPHIC DOCUMENTATION



**Photo 1.**  
Przekątna przednia lewa



**Photo 2.**  
Przód

PHOTOGRAPHIC DOCUMENTATION



**Photo 3.**  
Przekątna przednia prawa



**Photo 4.**  
Bok prawy z przodu



PHOTOGRAPHIC DOCUMENTATION



**Photo 5.**  
Bok prawy z tyłu



**Photo 6.**  
Przekątna tylna prawa

PHOTOGRAPHIC DOCUMENTATION



**Photo 7.**  
Tyl



**Photo 8.**  
Przekątna tylna lewa

PHOTOGRAPHIC DOCUMENTATION



**Photo 9.**  
Bok lewy z tyłu



**Photo 10.**  
Bok lewy z przodu

PHOTOGRAPHIC DOCUMENTATION



**Photo 11.**  
Próg lewy (widok od przodu)



**Photo 12.**  
Próg prawy (widok od przodu)

PHOTOGRAPHIC DOCUMENTATION



**Photo 13.**  
Spód pojazdu przód



**Photo 14.**  
Spód pojazdu tył

PHOTOGRAPHIC DOCUMENTATION



**Photo 15.**

Tarcza hamulcowa przednia prawa



**Photo 16.**

Tarcza hamulcowa tylna prawa

PHOTOGRAPHIC DOCUMENTATION



**Photo 17.**

Tarcza hamulcowa tylna lewa



**Photo 18.**

Tarcza hamulcowa przednia lewa

PHOTOGRAPHIC DOCUMENTATION



**Photo 19.**  
Bagażnik



**Photo 20.**  
Koło zapasowe



PHOTOGRAPHIC DOCUMENTATION



**Photo 21.**  
Komora silnika



**Photo 22.**  
Numer identyfikacyjny

PHOTOGRAPHIC DOCUMENTATION



**Photo 23.**  
Tabliczka znamionowa



**Photo 24.**  
Zestaw wskaźników - przebieg

PHOTOGRAPHIC DOCUMENTATION



**Photo 25.**

Widok przez otwarte drzwi przednie lewe



**Photo 26.**

Kierownica z lewej strony

PHOTOGRAPHIC DOCUMENTATION



**Photo 27.**

Widok przez otwarte drzwi tylne lewe



**Photo 28.**

Widok z tylnej kanapy na deskę rozd.

PHOTOGRAPHIC DOCUMENTATION



**Photo 29.**  
Konsola środkowa



**Photo 30.**  
Tunel środkowy

PHOTOGRAPHIC DOCUMENTATION



**Photo 31.**  
Kierownica (na wprost)



**Photo 32.**  
Dowód rej. Str. 1

PHOTOGRAPHIC DOCUMENTATION



**Photo 33.**  
Dow. Rej. Str.2 i klucze



**Photo 34.**  
Zdjęcie do protokołu

PHOTOGRAPHIC DOCUMENTATION



**Photo 35.**  
Zdjęcie do protokołu



**Photo 36.**  
Zdjęcie do protokołu



PHOTOGRAPHIC DOCUMENTATION



**Photo 37.**

Pokrywa komory silnika - Rysa/odprysk 1



**Photo 38.**

Szyba czołowa - zdjęcie poglądowe 1

PHOTOGRAPHIC DOCUMENTATION

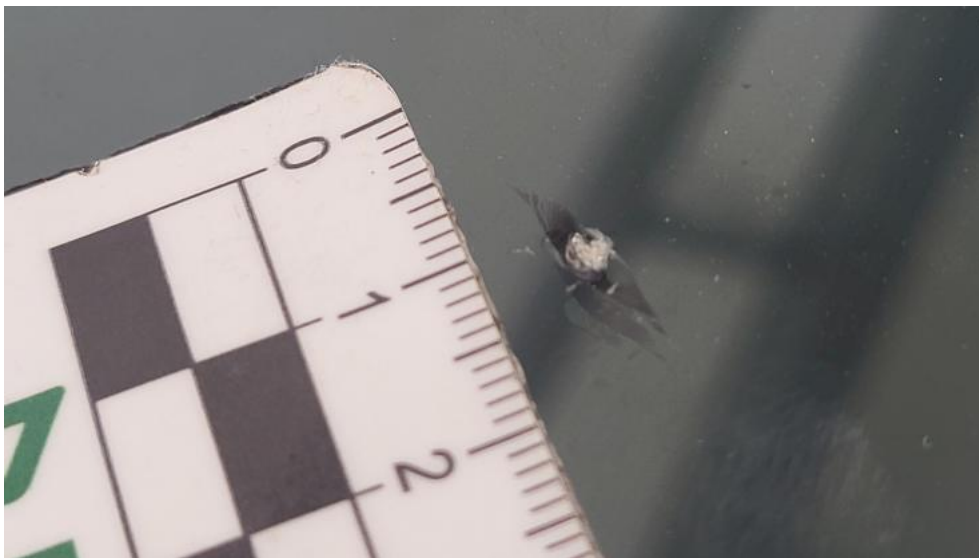

**Photo 39.**  
Szyba czołowa - Pęknięcie/rozerwanie 1



**Photo 40.**  
Zderzak - Rysa/odprysk 1

PHOTOGRAPHIC DOCUMENTATION



**Photo 41.**  
Zderzak przedni cz L - Wgniecenie/odkształcenie 1



**Photo 42.**  
Zderzak przedni cz L - Inne 1

PHOTOGRAPHIC DOCUMENTATION



**Photo 43.**  
Zderzak przedni cz P - Rysa/odprysk 1



**Photo 44.**  
Zderzak przedni cz P - Inne 1

PHOTOGRAPHIC DOCUMENTATION



**Photo 45.**

Drzwi przednie P - Rysa/odprysk 1



**Photo 46.**

Drzwi przednie P - Rysa/odprysk 2

PHOTOGRAPHIC DOCUMENTATION



**Photo 47.**

Drzwi przednie P() - Rysa/odprysk 3



**Photo 48.**

Drzwi przednie P - Wgniecenie/odkształcenie 1

PHOTOGRAPHIC DOCUMENTATION



**Photo 49.**

Drzwi tylne P - Rysa/odprysk 1



**Photo 50.**

Drzwi tylne P - Wgniecenie/odkształcenie 1

PHOTOGRAPHIC DOCUMENTATION



**Photo 51.**  
Drzwi tylne P - Pęknięcie/rozerwanie 1



**Photo 52.**  
Drzwi tylne P - Pęknięcie/rozerwanie 2



PHOTOGRAPHIC DOCUMENTATION



**Photo 53.**

Listwa drzwi przednich P - Rysa/odprysk 1



**Photo 54.**

Lusterko zew P - Rysa/odprysk 1

PHOTOGRAPHIC DOCUMENTATION



**Photo 55.**

Błotnik tylny P / Ściana boczna P - Rysa/odprysk 1



**Photo 56.**

Zderzak tylny cz dolna - Rysa/odprysk 1

PHOTOGRAPHIC DOCUMENTATION



**Photo 57.**  
Błotnik tylny L / Ściana boczna L - Wgniecenie/odkształcenie 1

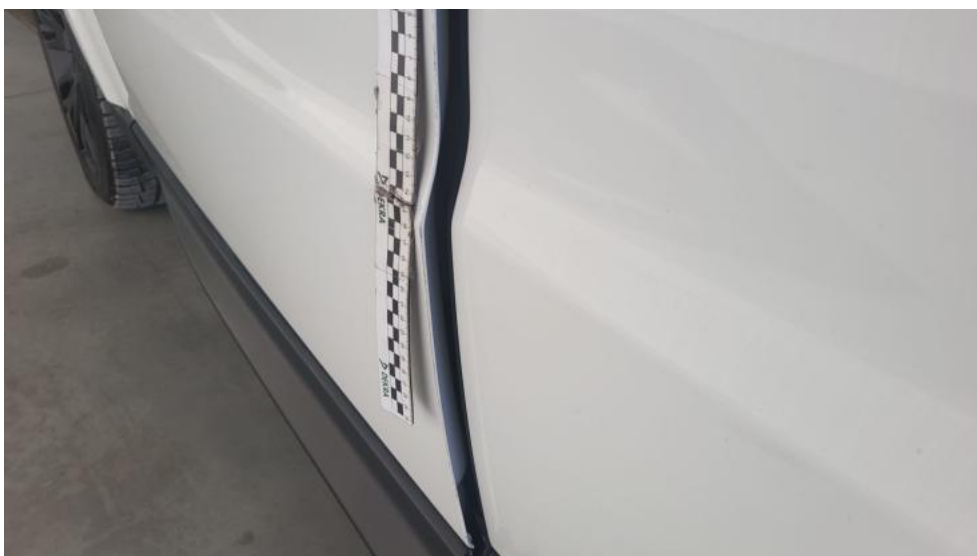

**Photo 58.**  
Drzwi przed L - Rysa/odprysk 1

PHOTOGRAPHIC DOCUMENTATION



**Photo 59.**

Drzwi przed L - Rysa/odprysk 2



**Photo 60.**

Drzwi przed L - Wgniecenie/odkształcenie 1

PHOTOGRAPHIC DOCUMENTATION



**Photo 61.**  
Drzwi przed L - Inne 1



**Photo 62.**  
Drzwi tylne L - Rysa/odprysk 1

PHOTOGRAPHIC DOCUMENTATION



**Photo 63.**  
Drzwi tylne L - Wgniecenie/odkształcenie 1



**Photo 64.**  
Lusterko zew L - Rysa/odprysk 1

PHOTOGRAPHIC DOCUMENTATION



**Photo 65.**

Błotnik przedni L - Rysa/odprysk 1



**Photo 66.**

Felga Aluminiowa przednia L - Rysa/odprysk 1

PHOTOGRAPHIC DOCUMENTATION



**Photo 67.**  
Konsola tunelu śr. - Rysa/odprysk 1

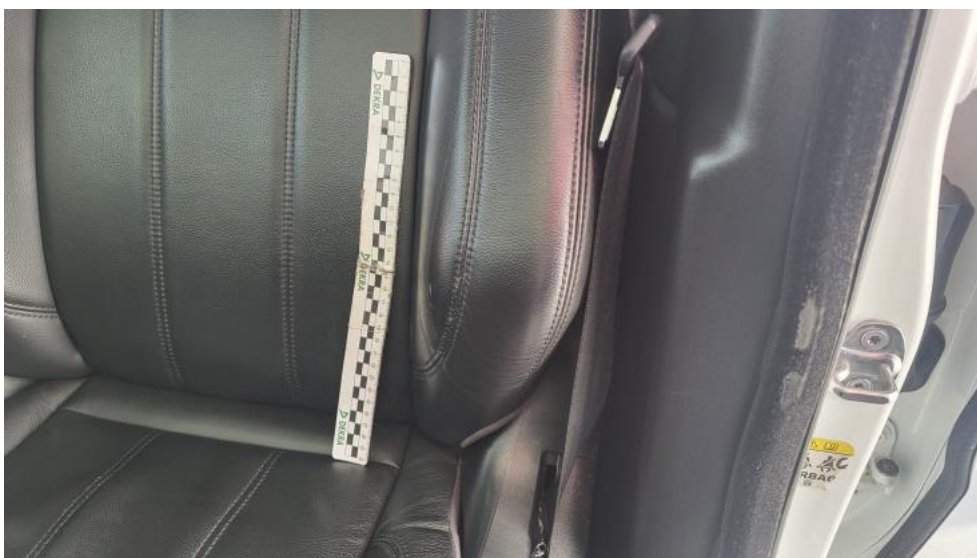

**Photo 68.**  
Fotel prz. lew. - Inne 1



PHOTOGRAPHIC DOCUMENTATION



**Photo 69.**

Tapicerka drzwi przednich L - Rysa/odprysk 1



**Photo 70.**

Tapicerka drzwi tylnych P - Rysa/odprysk 1

PHOTOGRAPHIC DOCUMENTATION



**Photo 71.**  
Podsufitka - Inne 1



**Photo 72.**  
Wykładzina(y) słupka przedniego L - Inne 1

PHOTOGRAPHIC DOCUMENTATION



**Photo 73.**  
Wykładzina(y) słupka środkowego L - Inne 1



**Photo 74.**  
Listwy progowe praw. - zdjęcie poglądowe 1

PHOTOGRAPHIC DOCUMENTATION



**Photo 75.**

Listwy progowe praw. - Pęknięcie/rozerwanie 1