

Nr zlecenia DEKRA: PKOL(W)/LODZ/100054/24/12/30
Nr zlecenia/szkody: 50598
Data zlecenia: 30-12-2024

DEKRA Polska - Centrala
02-673 Warszawa, ul. Konstruktorska 12A

Zleceniodawca:

PKO Leasing SA
Świętokrzyska 36
00-116 Warszawa

Rzeczoznawcy:

Kacper Sosnowski (NEW)
DEKRA Polska - współpraca O/Warszawa
Andrzej Sosnowski
DEKRA Polska - Centrala

UWAGA:

Ze względu na przeznaczenie dokumentu usunięto w nim wszelkie informacje dotyczące wartości pojazdu, cen wyposażenia, korekt, etc.

Dane pojazdu

Grupa obiektów (Eurotax)	samochody terenowe
Kod EC (Eurotax)	0135296
Producent	LEXUS
Model	UX 18-24
Typ/wersja	UX 250h GPF Prestige AWD
Rodzaj nadwozia	KOM
Liczba drzwi/liczba miejsc	5/5
Masa własna [kg]	1629
Dopuszczalna masa całkowita [kg]	2110
Rozstaw osi 1/2	2640
Rodzaj silnika	z zapłonem iskrowym
Układ oczyszczana spalin	GPF
Oznaczenie silnika	hybrydowy
Pojemność silnika [ccm]	1987
Moc silnika [KM/kW]	152/112
Skrzynia biegów	automatyczna
Nr rejestracyjny	WR369AY
VIN	JTHU95BHX02008729
Data 1. rejestracji	24-06-2019
Data nast. bad. techn.	28-06-2025
Rok produkcji	2019 (rok produkcji został zweryfikowany z zewnętrzną bazą danych)
Stan licznika [km]	107 000 (odczytany)
Kolor nadwozia/rodzaj powłoki	zielony/2-warstwowy metalizowany

Ogumienie

Oś	Koło	Producent, typ	Rozmiar	Profil zmierzony
przednia	prawe	PIRELLI, CINTURATO P7 ALL SEASON	225/50 18 99V	4,0 mm
	lewe	PIRELLI, CINTURATO P7 ALL SEASON	225/50 18 99V	3,5 mm
tylna	prawo	PIRELLI, CINTURATO P7 ALL SEASON	225/50 18 99V	4,5 mm

lewe PIRELLI, CINTURATO P7 225/50 18 99V
ALL SEASON

5,0 mm

Wyposażenie standardowe wg Eurotax

1. Adaptacyjne światła drogowe (AHS)
2. Asystent podążania pasem ruchu (LTA)
3. Asystent utrzymywania pasa ruchu (LKA)
4. Czujnik deszczu
5. Czujnik zmierzchu
6. Czujniki parkowania, przód i tył
7. Dywaniki podłogowe
8. Elektrycznie otwierana i zamykana pokrywa bagażnika, sterowana ruchem nogi
9. Elektryczny hamulec postojowy (EPB)
10. Felgi aluminiowe 17 (10-ramienne) z ogumieniem 215/60
11. Filtr przeciwpyłkowy
12. Fotele przednie ogrzewane
13. Fotele przednie regulowane manualnie w 6 kierunkach
14. Gałka dźwigni zmiany biegów skórzana
15. Interfejs Remote Touch Pad do obsługi multimedii
16. Kamera ułatwiająca parkowanie tyłem
17. Kanapa tylna składana
18. Kierownica wykończona skórą z panelem sterującym audio, telefonem i wyświetlaczem
19. Kierunkowskazy LED - przód
20. Klimatyzacja automatyczna, dwustrefowa z czujnikiem wilgotności
21. Konstrukcja foteli przednich zmniejszająca urazy szyi i głowy w przypadku kolizji WIL
22. Lakier uni
23. Lusterka boczne składane elektrycznie i ogrzewane
24. Lusterko wsteczne elektrochromatyczne (przyciemniające się automatycznie)
25. Manetki do zmiany biegów przy kierownicy
26. Pedał przyspieszenia z funkcją kick-down
27. Poduszki powietrzne boczne w oparciach foteli przednich (TAP)
28. Poduszki powietrzne chroniące kolana kierowcy i pasażera
29. Poduszki powietrzne dwustopniowe kierowcy i pasażera przedniego fotela
30. Poduszki powietrzne kurtynowe boczne
31. Podłokietnik przedni
32. Podłokietnik w oparciach tylnej kanapy z dwoma uchwytami na kubek
33. Powłoka lakieru chroniąca przed drobnymi zarysowaniami
34. Przycisk uruchamiający silnik
35. Przystosowanie do montażu haka holowniczego
36. Reflektory przednie w technologii Full LED L-Shape
37. Relingi dachowe chromowane
38. Selektor trybów jazdy: 3 tryby (Eco, Normal, Sport)
39. Spryskiwacze reflektorów
40. System Inteligentny kluczyk
41. System antykradzieżowy z czujnikiem wtargnięcia, nachylenia i wybicia szyby
42. System automatycznych światel drogowych (AHB)
43. System kontroli trakcji TRC
44. System ochrony przedzderzeniowej PCS z wykrywaniem pieszych
45. System ostrzegający o spadku ciśnienia w ogumieniu (TPWS)
46. System ostrzegający o zmęczeniu kierowcy (SWAY)
47. System rozpoznawania znaków drogowych
48. System stabilizacji toru jazdy VSC
49. System wspomagający ruszanie pod górę HAC
50. System wspomagania hamowania awaryjnego (BAS)
51. System wspomagania hamowania awaryjnego (EBD)
52. Szyby tylne przyciemniane
53. Szyby z filtrem UV
54. Tapicerka skórzana
55. Tempomat aktywny działający w pełnym zakresie prędkości (all-speed ACC)
56. Tryb samochodu elektrycznego EV
57. Tylne światła LED
58. Wejście USB i AUX dla zewnętrznych urządzeń audio
59. Wspomaganie układu kierowniczego zależne od prędkości jazdy (EPS)
60. Zaczepy do mocowania fotelika dziecięcego w systemie ISOFIX na tylnych siedzeniach
61. Zamek centralny z podwójną blokadą
62. Zestaw naprawczy do opon
63. Światła przeciwmgielne LED z funkcją doświetlania zakrętów

Wyposażenie dealerskie (wybrane elementy)

1. Felgi aluminiowe 18, z ogumieniem 225/50 Runflat

2. System nawigacji GPS Lexus Navigation: radio AM/FM, 6głośników, wyświetlacz 7 cali -

Wartość bazowa pojazdu

Wartość bazowa pojazdu wg Eurotax (netto) -

Korekty

Pierwsza rejestracja

Przebieg

Wyposażenie

Ogumienie

Inne

Regularność przeglądów serwisowych -

Uszkodzenia, stan -

Powyższą wartość określono w oparciu o notowania cen samochodów używanych na rynku polskim Eurotax (baza danych nr 01-2025 POL) z uwzględnieniem parametrów technicznych i rynkowych mających wpływ na wartość pojazdu.

Dla pojazdów zarejestrowanych w Polsce powyższa wartość została określona na dzień sporządzenia wyceny.

Jeżeli pojazd nie jest zarejestrowany w kraju - podana wartość jest wartością hipotetyczną przy założeniu uiszczenia wszelkich opłat i podatków należnych przy wprowadzeniu pojazdu na polski obszar celny.

Wydruk podstawowy bez informacji o wartości pojazdu - ze względu na przeznaczenie dokumentu usunięto w nim wszelkie informacje dotyczące wartości pojazdu, cen wyposażenia, korekt, etc.

Data: 02-01-2025

Rzecznik DEKRA:
Kacper Sosnowski (NEW)
Andrzej Sosnowski

Dokument wystawiony elektronicznie ważny bez podpisu.

Pomiar grubości powłoki lakierowej poj.

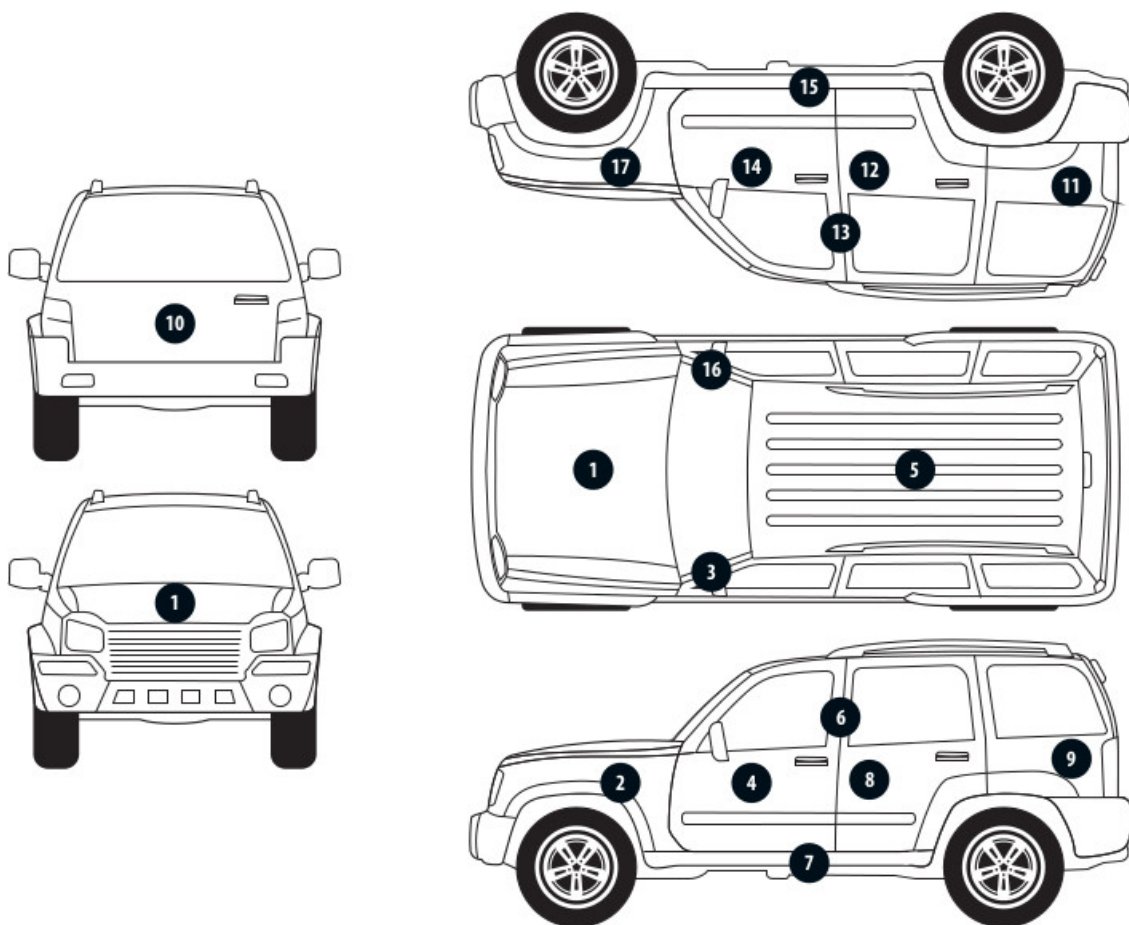

Nr punktu kontroli	Kontrolowany element	Zmierzony przedział grubości powłoki lakierowej [µm]
1	Pokrywa przednia	do 150
2	Błotnik przedni lewy	do 150
3	Słupek przedni lewy	do 150
4	Drzwi przednie lewe	do 150
5	Dach	do 150
6	Słupek środkowy lewy	do 150
7	Próg lewy	do 150
8	Drzwi tylne lewe	do 150
9	Ściana boczna lewa	do 150
11	Ściana boczna prawa	do 150
12	Drzwi tylne prawe	do 150
13	Słupek środkowy prawy	do 150
14	Drzwi przednie prawe	do 150
15	Próg prawy	do 150
16	Słupek przedni prawy	do 150
17	Błotnik przedni prawy	do 150

Opis stanu technicznego

Szczegółowy opis stanu technicznego zawarto w Opisie stanu technicznego załączonym do niniejszej ekspertyzy.

Uwagi ogólne - dot. wyceny**Dokumenty pojazdu**

Podczas oględzin przedstawiono dowód rej. poj. oraz wykonano jego fot. cyfrowe, które załączono do ekspertyzy.

Podczas oględzin przedstawiono do wglądu książkę serwisową, a jej nr podano poniżej:

.

Informacja dotycząca pochodzenia pojazdu

Brak wiarygodnych danych.

Dodatkowe uwagi dotyczące sam. osobowego:

Nie dotyczy.

Jazda próbna

Przeprowadzono próbę ruchową pojazdu.

Jazda próbna w pełnym zakresie niemożliwa. Poniżej podano komentarz:
ograniczenia placowe

Badanie poprawności i/lub budowy numerów identyfikacyjnych/seryjnych obiektu:

Nie badano.

Weryfikacja prawdziwości danych obiektu, w tym roku produkcji i innych.

Nie przeprowadzono - przyjęto wg okazanych dokumentów i wskazanych źródeł.

Zabezpieczenia przeciwkradzieżowe

fabryczne

- Nie weryfikowano odczytanego stanu drogomierza z zapisami w urządzeniach elektronicznych pojazdu.
- Niniejsza ekspertyza służy wyłącznie do oszacowania wartości rynkowej przedmiotu wyceny i nie może być wykorzystywana do żadnego innego celu, niż wymieniony powyżej. Wycena nie może stanowić podstawy do oceny cech i stanu wycenianego obiektu przy jego zakupie.
- Rzeczoznawca nie bierze na siebie odpowiedzialności za wady ukryte (prawne i fizyczne) oraz ewentualne skutki wynikające z dalszego użytkowania przedmiotu wyceny, a także za skutki wykorzystania samej wyceny.
- Powyższa wycena nie jest szczegółową ekspertyzą stanu technicznego przedmiotu wyceny i za taką nie może być uznawana, w szczególności nie może być traktowana jako gwarancja sprzedaży przedmiotu wyceny za oszacowaną wartość.
- Niniejsza wycena nie może być publikowana w całości w jakimkolwiek dokumencie bez zgody wykonawców i bez uzgodnienia z nimi formy i treści takiej publikacji.
- Wycenę przeprowadzono w oparciu o dostarczoną dokumentację oraz badanie organoleptyczne wycenianego obiektu. Nie prowadzono badań diagnostycznych oraz weryfikacji warsztatowej przedmiotu wyceny.

- Niniejsza wycena została sporządzona na podstawie oględzin wycenianego przedmiotu w warunkach występujących w miejscu jego udostępnienia.

Uwagi do zlecenia - dot. wyceny

Kluczyki

TAK

2

Uwagi Rzecznawcy - dot. wyceny

Rysy na samochodzie. Wymagana wymiana oleju. Wymagany serwis od 8268 km.

Rzecznawca dokonał oględzin pojazdu w warunkach parkingowych, co mogło ograniczyć pełną ocenę jego stanu technicznego. Dodatkowo, jeżeli jazda próbna została przeprowadzona (informacje w treści raportu), to wykonano ją w warunkach parkingowych, z niewielką prędkością, co może nie odzwierciedlać pełnych warunków eksploatacyjnych. Istnieje możliwość, że w innych okolicznościach ujawnią się dodatkowe uszkodzenia lub usterki, których nie można było wykryć podczas obecnych oględzin. Zalecamy zatem skorzystanie z możliwości oględzin pojazdu we własnym zakresie lub w Autoryzowanej Stacji Obsługi danej marki, co pozwoli na pełniejszą weryfikację stanu technicznego pojazdu przed udziałem w aukcji."

Zastrzeżenia ograniczające - dot. wyceny

- W Ocenie/Raporcie uwzględniono niesprawności, uszkodzenia, braki itp., które były możliwe do stwierdzenia organoleptycznego, w warunkach oględzin (z uwzględnieniem: stanu czystości pojazdu, warunków atmosferycznych, oświetlenia itd.) oraz bez weryfikacji serwisowej, bez dostępu do spodu pojazdu, bez specjalistycznego sprzętu diagnostycznego (w tym bez diagnostyki komputerowej), bez jazdy próbnej wykonanej w warunkach drogowych z obciążeniem.
- W ramach Oceny/Raportu nie weryfikowano odczytanego stanu drogomierza z zapisami w urządzeniach elektronicznych pojazdu.
- Rzecznawca nie bierze na siebie odpowiedzialności za wady ukryte (prawne i fizyczne) oraz ewentualne skutki wynikające z dalszego użytkowania przedmiotu oceny, a także za skutki wykorzystania samej oceny.
- Podane przedziały grubości powłoki lakierowej, dotyczą punktów pomiarowych. Nie mogą być traktowane jako gwarancja, że grubość powłoki lakierowej w innych punktach nie wykracza poza te przedziały.
- Zawarte w niniejszej Ocenie/Raporcie informacje (w tym dotyczące wyposażenia) służą jedynie ogólnym celom informacyjnym. Ocena/Raport nie może być zatem traktowana jako oferta w rozumieniu przepisów Kodeksu Cywilnego oraz opisu towaru ani zapewnienia w rozumieniu art. 4 Ustawy z dnia 27 lipca 2002 roku o szczególnych warunkach sprzedaży konsumenckiej.
- Niniejsza Ocena/Raport nie jest szczegółową oceną stanu technicznego.

Ocenę/Raport wykonano w kierunku ujawnienia uszkodzeń nieakceptowanych z punktu widzenia właściwego przewodnika zwrotu pojazdu lub innych ustaleń ze Zleceniodawcą. Tym samym Ocena/Raport może nie ujmować typowych zużyć i uszkodzeń eksploatacyjnych.

DOKUMENTACJA FOTOGRAFICZNA



Fot. 1.
Przekątna przednia lewa



Fot. 2.
Przód

DOKUMENTACJA FOTOGRAFICZNA



Fot. 3.
Przekątna przednia prawa



Fot. 4.
Bok prawy z przodu

DOKUMENTACJA FOTOGRAFICZNA



Fot. 5.
Bok prawy z tyłu



Fot. 6.
Przekątna tylna prawa

DOKUMENTACJA FOTOGRAFICZNA



Fot. 7.
Tyl



Fot. 8.
Przekątna tylna lewa

DOKUMENTACJA FOTOGRAFICZNA



Fot. 9.
Bok lewy z tyłu



Fot. 10.
Bok lewy z przodu

DOKUMENTACJA FOTOGRAFICZNA



Fot. 11.
Próg lewy (widok od przodu)

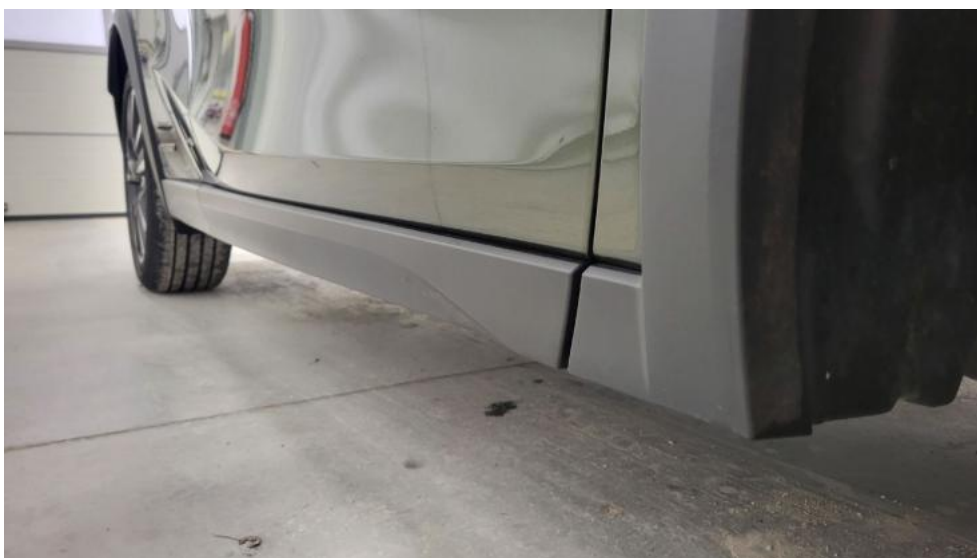

Fot. 12.
Próg prawy (widok od przodu)

DOKUMENTACJA FOTOGRAFICZNA



Fot. 13.
Spód pojazdu przód



Fot. 14.
Spód pojazdu tył

DOKUMENTACJA FOTOGRAFICZNA



Fot. 15.
Tarcza hamulcowa przednia prawa



Fot. 16.
Tarcza hamulcowa tylna prawa

DOKUMENTACJA FOTOGRAFICZNA



Fot. 17.
Tarcza hamulcowa tylna lewa



Fot. 18.
Tarcza hamulcowa przednia lewa

DOKUMENTACJA FOTOGRAFICZNA



Fot. 19.
Bagażnik



Fot. 20.
Komora silnika

DOKUMENTACJA FOTOGRAFICZNA



Fot. 21.
Numer identyfikacyjny



Fot. 22.
Tabliczka znamionowa

DOKUMENTACJA FOTOGRAFICZNA



Fot. 23.
Zestaw wskaźników - przebieg



Fot. 24.
Zestaw wskaźników - serwis

DOKUMENTACJA FOTOGRAFICZNA



Fot. 25.
Widok przez otwarte drzwi przednie lewe



Fot. 26.
Kierownica z lewej strony

DOKUMENTACJA FOTOGRAFICZNA



Fot. 27.
Widok przez otwarte drzwi tylne lewe



Fot. 28.
Widok z tylnej kanapy na deskę rozd.

DOKUMENTACJA FOTOGRAFICZNA



Fot. 29.
Konsola środkowa

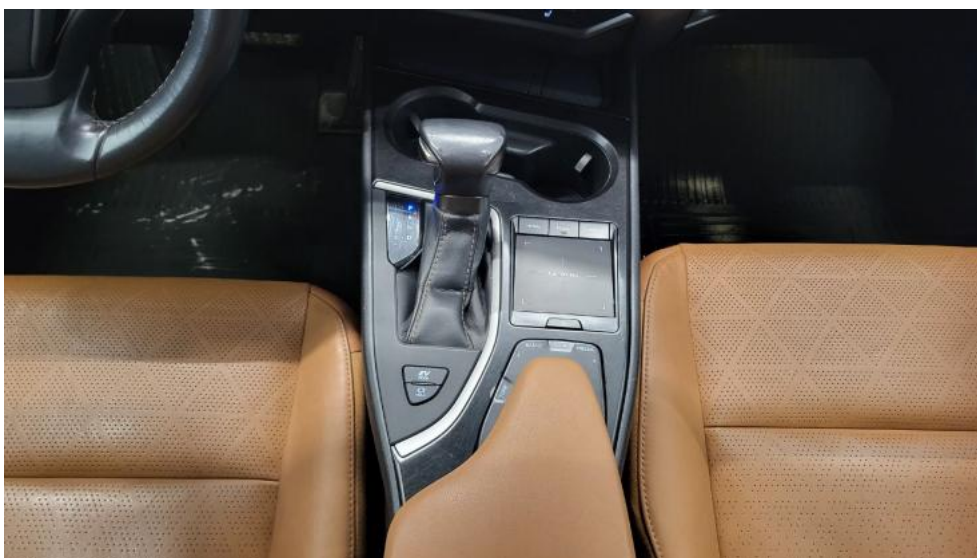

Fot. 30.
Tunel środkowy

DOKUMENTACJA FOTOGRAFICZNA



Fot. 31.
Kierownica (na wprost)



Fot. 32.
Dowód rej. Str. 1

DOKUMENTACJA FOTOGRAFICZNA



Fot. 33.
Dow. Rej. Str.2 i klucze

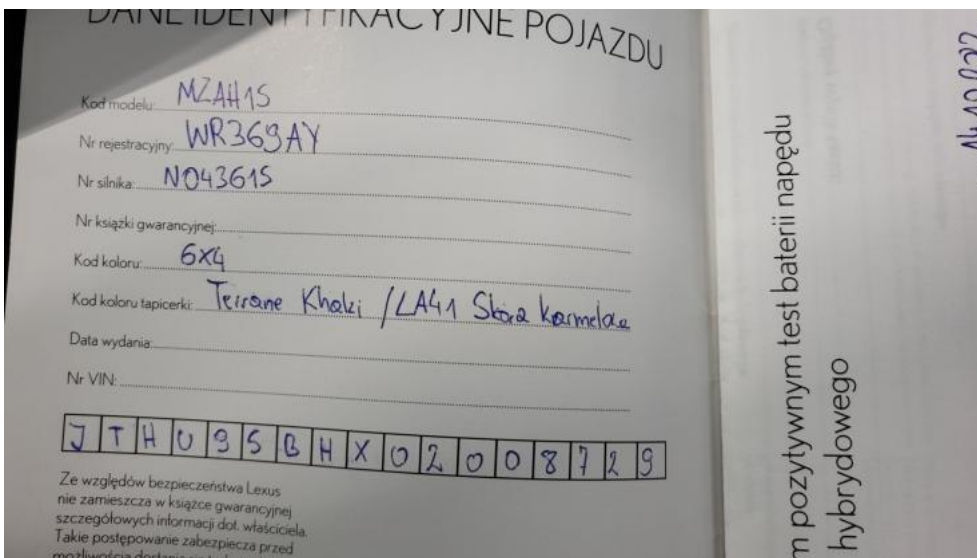

Fot. 34.
Książka serwisowa – dane

DOKUMENTACJA FOTOGRAFICZNA

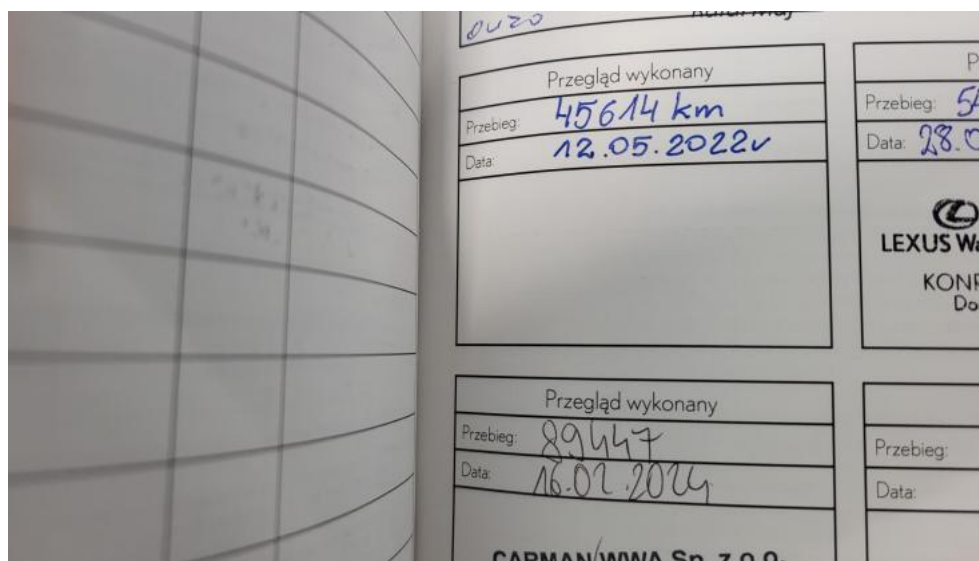

Fot. 35.
Książka serwisowa – ostatni przegląd



Fot. 36.
Instrukcje

DOKUMENTACJA FOTOGRAFICZNA

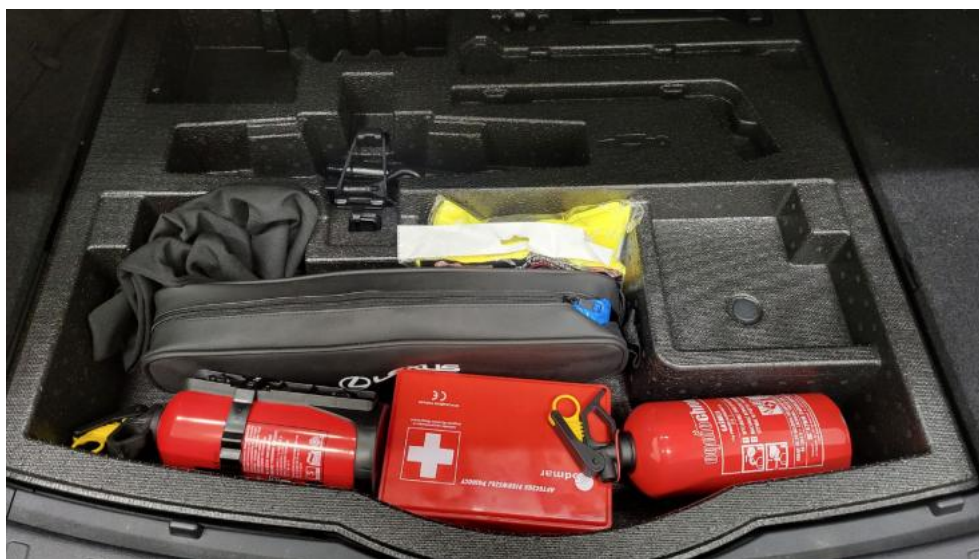

Fot. 37.
Zdjęcie do protokołu



Fot. 38.
Zdjęcie do protokołu

DOKUMENTACJA FOTOGRAFICZNA



Fot. 39.
Zdjęcie do protokołu



Fot. 40.
Zdjęcie do protokołu

DOKUMENTACJA FOTOGRAFICZNA



Fot. 41.
Zdjęcie do protokołu

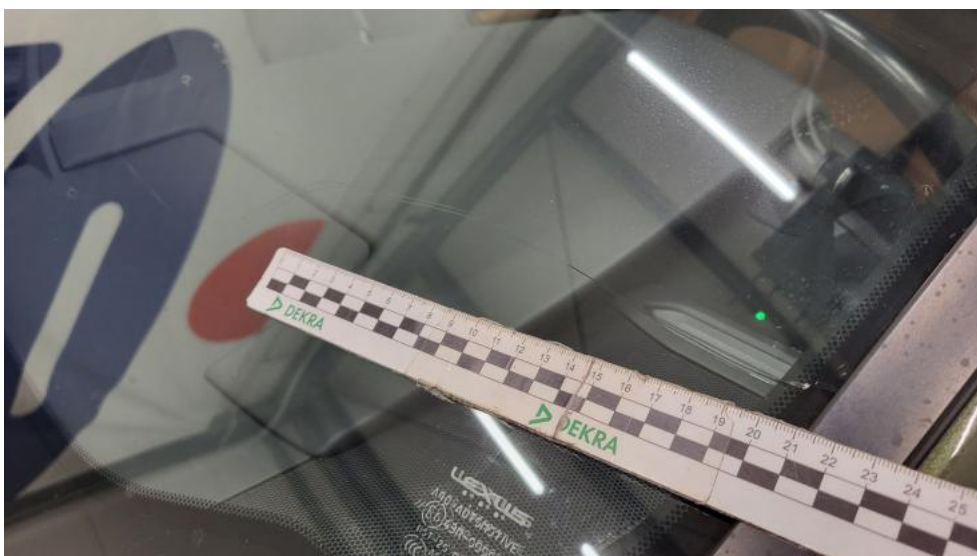

Fot. 42.
Szyba czołowa - Pęknięcie/rozerwanie 1

DOKUMENTACJA FOTOGRAFICZNA



Fot. 43.
Felga aluminiowa przednia P - Rysa/odprysk 1



Fot. 44.
Drzwi przednie P - Rysa/odprysk 1

DOKUMENTACJA FOTOGRAFICZNA



Fot. 45.
Drzwi przednie P - Rysa/odprysk 2



Fot. 46.
Drzwi przednie P() - Rysa/odprysk 3

DOKUMENTACJA FOTOGRAFICZNA



Fot. 47.
Drzwi tylne P - Rysa/odprysk 1



Fot. 48.
Listwa drzwi tylnych P - Wgniecenie/odkształcenie 1

DOKUMENTACJA FOTOGRAFICZNA



Fot. 49.
Lusterko zew P - Rysa/odprysk 1



Fot. 50.
Próg P - Wgniecenie/odkształcenie 1

DOKUMENTACJA FOTOGRAFICZNA



Fot. 51.
Błotnik tylny P / Ściana boczna P - Rysa/odprysk 1



Fot. 52.
Listwa krawędzi błotnika tyl P - Inne 1

DOKUMENTACJA FOTOGRAFICZNA



Fot. 53.
Pokrywy przód - Wgniecenie/odkształcenie 1



Fot. 54.
Pokrywy przód - Wgniecenie/odkształcenie 2

DOKUMENTACJA FOTOGRAFICZNA

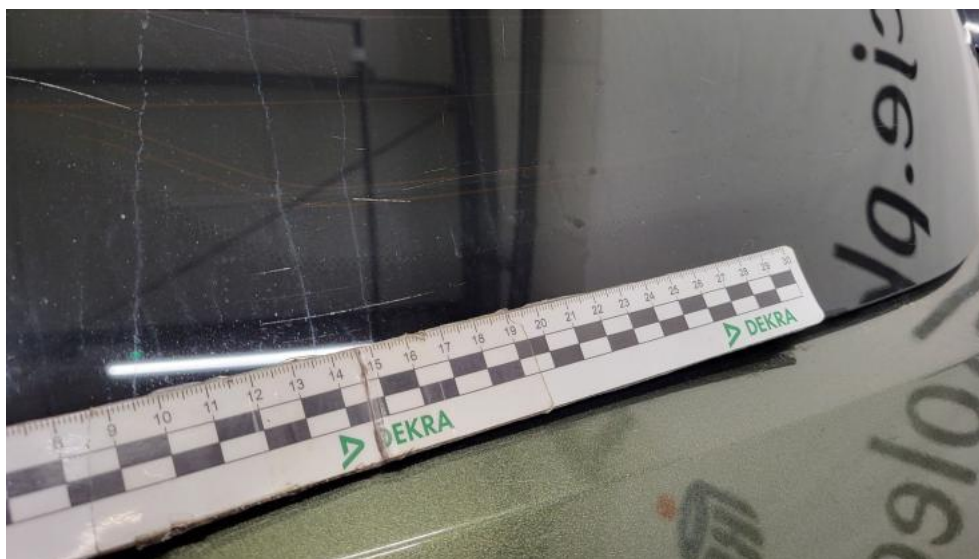

Fot. 55.
Szyba tylna - Rysa/odprysk 1

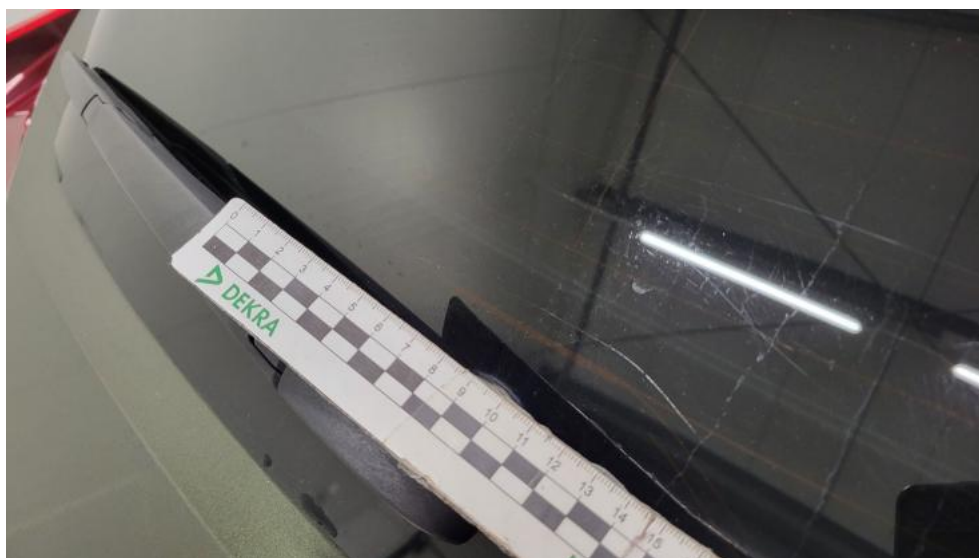

Fot. 56.
Szyba tylna - Rysa/odprysk 2

DOKUMENTACJA FOTOGRAFICZNA



Fot. 57.
Zaślepka tyl haka hol. - Inne 1



Fot. 58.
Zderzak tylny cz dolna - Rysa/odprysk 1

DOKUMENTACJA FOTOGRAFICZNA



Fot. 59.
Zderzak tylny cz dolna - Wgniecenie/odkształcenie 1



Fot. 60.
Zderzak tylny cz dolna - Wgniecenie/odkształcenie 2

DOKUMENTACJA FOTOGRAFICZNA



Fot. 61.
Zderzak tylny cz dolna - Pęknięcie/rozerwanie 1



Fot. 62.
Zderzak tylny cz dolna - Pęknięcie/rozerwanie 2

DOKUMENTACJA FOTOGRAFICZNA



Fot. 63.
Zderzak tylny cz dolna() - Pęknięcie/rozerwanie 3



Fot. 64.
Dach - Wgniecenie/odkształcenie 1

DOKUMENTACJA FOTOGRAFICZNA



Fot. 65.
Dach - Wgniecenie/odkształcenie 2

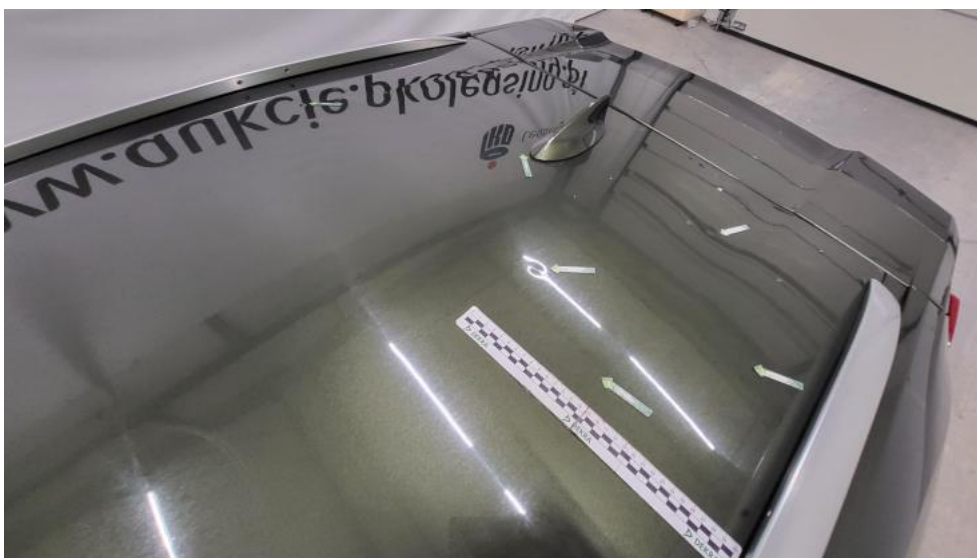

Fot. 66.
Dach() - Wgniecenie/odkształcenie 3

DOKUMENTACJA FOTOGRAFICZNA



Fot. 67.
Błotnik tylny L / Ściana boczna L - Rysa/odprysk 1



Fot. 68.
Listwa krawędzi błotnika tył L - Rysa/odprysk 1

DOKUMENTACJA FOTOGRAFICZNA



Fot. 69.

Drzwi przed L - Rysa/odprysk 1



Fot. 70.

Drzwi przed L - Rysa/odprysk 2

DOKUMENTACJA FOTOGRAFICZNA



Fot. 71.
Drzwi tylne L - Rysa/odprysk 1



Fot. 72.
Deska rozdzielcza - Inne 1

DOKUMENTACJA FOTOGRAFICZNA



Fot. 73.
Fotel prz. lew. - Inne 1



Fot. 74.
Fotel prz. praw. - Inne 1

DOKUMENTACJA FOTOGRAFICZNA



Fot. 75.
Fotel prz. praw. - Inne 2



Fot. 76.
Kanapa tyl. - Inne 1

DOKUMENTACJA FOTOGRAFICZNA



Fot. 77.
Zaglówek fotela prz. P - Inne 1



Fot. 78.
Uchwyt drzwi tyl L - Inne 1