

Nr zlecenia DEKRA: PKOL(W)/LODZ/86012/24/11/07  
Nr zlecenia/szkody: 22/032371  
Data zlecenia: 07-11-2024

**DEKRA Polska - Centrala**  
02-673 Warszawa, ul. Konstruktorska 12A

**Zleceniodawca:**

PKO Leasing SA  
Świętokrzyska 36  
00-116 Warszawa

**Rzeczoznawcy:**

**Kacper Sosnowski (NEW)**  
DEKRA Polska - współpraca O/Warszawa  
**mgr inż. Andrzej Szymkowiak**  
DEKRA Polska - O. Wrocław

**UWAGA:**

Ze względu na przeznaczenie dokumentu usunięto w nim wszelkie informacje dotyczące wartości pojazdu, cen wyposażenia, korekt, etc.

**Dane pojazdu**

Grupa obiektów (Eurotax)	samochody osobowe
Kod EC (Eurotax)	0138626
Producent	OPEL
Model	Corsa F Hatchback 19-23
Typ/wersja	Corsa 1.2 Edition S&S
Rodzaj nadwozia	hatchback
Liczba drzwi/liczba miejsc	5/5
Masa własna [kg]	1024
Dopuszczalna masa całkowita [kg]	1550
Rozstaw osi 1/2	2538
Rodzaj silnika	z zapłonem iskrowym
Układ oczyszczana spalin	GPF
Pojemność silnika [ccm]	1199
Moc silnika [KM/kW]	75/55
Skrzynia biegów	manualna 5-biegowa
Nr rejestracyjny	EL6GF88
VIN	VXKUPHMHDN4356395
Data 1. rejestracji	29-09-2022
Data nast. bad. techn.	29-09-2025
Rok produkcji	2022 (rok produkcji został zweryfikowany z zewnętrzną bazą danych)
Stan licznika [km]	50 401 (odczytany)
Kolor nadwozia/rodzaj powłoki	biały/UNI

**Ogumienie**

Oś	Koło	Producent, typ	Rozmiar	Profil zmierzony
przednia	prawe	Linglong, GREENMAX WINTER UHP	195/55 R16 91H	5,0 mm
	lewe	Linglong, GREENMAX WINTER UHP	195/55 R16 91H	5,0 mm
tylna	prawe	Linglong, GREENMAX WINTER UHP	195/55 R16 91H	5,0 mm
	lewe	Linglong, GREENMAX WINTER UHP	195/55 R16 91H	5,0 mm

Wyposażenie standardowe wg Eurotax

1. Automatyczny włącznik świateł z czujnikiem tunelu
2. Czujnik deszczu
3. Elektryczne szyby przednie
4. Felgi aluminiowe 16", 8-ramienne, z ogumieniem 195/55
5. Fotel kierowcy z regulacją w 6 kierunkach (wzdłużną, wysokości, pochylenia oparcia)
6. Fotel pasażera z regulacją w 4 kierunkach (wzdłużną, pochylenia oparcia)
7. Fotele przednie komfortowe
8. Gniazdo USB
9. Interfejs Bluetooth
10. Kanapa tylna dzielona w proporcji 60:40
11. Kierownica sportowa pokryta skórą, spłaszczona u dołu
12. Klamki drzwi w kolorze nadwozia
13. Klimatyzacja manualna
14. Kolumna kierownicy z regulacją położenia w dwóch płaszczyznach
15. Komputer pokładowy
16. Lakier metaliczny, Pomarańczowy Power
17. Lusterka boczne elektrycznie sterowane, podgrzewane, w kolorze czarnym
18. Lusterko wsteczne światłoczułe
19. Mocowanie fotelika dziecięcego ISOFIX w 2. rzędzie foteli
20. Nawiewy układu wentylacji i ogrzewania na tylne siedzenia
21. Poduszki powietrzne przednie i boczne kierowcy i pasażera oraz kurtynowe poduszki w obu rzędach
22. Przycisk Start-Stop
23. Przyciski sterowania na kierownicy
24. Przygotowanie pod koło zapasowe
25. System Multimedia, 6 głośników, ekran kolorowy dotykowy 7", obsługa głosem
26. System monitorowania ciśnienia w oponach
27. System ostrzegania przed kolizją (również z pieszym) i automat. hamowania przy niskich prędkościach
28. System przypominania o zapięciu pasów przód-tył
29. System wykrywania zmęczenia kierowcy
30. Tapicerka materiałowa Fresez, czarna
31. Tempomat z funkcją ogranicznika prędkości
32. Tuner cyfrowy DAB
33. Układ ostrzegania o niezamierzonej zmianie pasa ruchu
34. Układ rozpoznawania znaków ograniczenia prędkości
35. Układ stabilizacji toru jazdy ESP z systemami ABS i Traction Control
36. Układ wentylacji i ogrzewania kabiny, z filtrem cząstek
37. Układ wspomagania ruszania pod górę HSA
38. Wyłącznik poduszki powietrznej pasażera
39. Wyświetlacz kolorowy 3,5" pomiędzy wskaźnikami
40. Zamek centralny sterowany pilotem
41. Zestaw naprawczy do opon z kompresorem
42. Światła do jazdy dziennej

Wyposażenie dodatkowe

1. Czujniki parkowania - tył ..... -

**Wartość bazowa pojazdu**

Wartość bazowa pojazdu wg Eurotax (netto) ..... -

**Korekty**Pierwsza rejestracja

Przebieg

Wyposażenie

Ogumienie

Inne

Stan dbałości o pojazd ..... -  
Wcześniejsze naprawy ..... -  
Stwierdzone braki, uszkodzenia (szacunkowo) ..... -

Powyższą wartość określono w oparciu o notowania cen samochodów używanych na rynku polskim Eurotax (baza danych nr 11-2024 POL) z uwzględnieniem parametrów technicznych i rynkowych mających wpływ na wartość pojazdu.

Dla pojazdów zarejestrowanych w Polsce powyższa wartość została określona na dzień sporządzenia wyceny.

Jeżeli pojazd nie jest zarejestrowany w kraju - podana wartość jest wartością hipotetyczną przy założeniu uiszczenia wszelkich opłat i podatków należnych przy wprowadzeniu pojazdu na polski obszar celny.

Wydruk podstawowy bez informacji o wartości pojazdu - ze względu na przeznaczenie dokumentu usunięto w nim wszelkie informacje dotyczące wartości pojazdu, cen wyposażenia, korekt, etc.

---

Data: 13-11-2024

Rzecznawca DEKRA:  
Kacper Sosnowski (NEW)  
mgr inż. Andrzej Szymkowiak

**Dokument wystawiony elektronicznie ważny bez podpisu.**

Pomiar grubości powłoki lakierowej poj.



Nr punktu kontroli	Kontrolowany element	Zmierzony przedział grubości powłoki lakierowej [µm]
1	Pokrywa przednia	do 150
2	Błotnik przedni lewy	do 150
3	Słupek przedni lewy	do 150
4	Drzwi przednie lewe	do 150
5	Dach	do 150
6	Słupek środkowy lewy	do 150
7	Próg lewy	do 150
8	Drzwi tylne lewe	do 150
9	Błotnik tylny lewy	do 150
10	Pokrywa/klapa	do 150
11	Błotnik tylny prawy	150 - 2000
12	Drzwi tylne prawe	do 150
13	Słupek środkowy prawy	do 150
14	Próg prawy	do 150
15	Drzwi przednie prawe	do 150
16	Słupek przedni prawy	do 150
17	Błotnik przedni prawy	150 - 300

Opis stanu technicznego

Szczegółowy opis stanu technicznego zawarto w Opisie stanu technicznego załączonym do niniejszej ekspertyzy.

Uwagi ogólne - dot. wyceny**Dokumenty pojazdu**

Przedstawiono następujące dokumenty pojazdu:  
kserokopia tymczasowego dowodu rejestracyjnego  
Podczas oględzin nie przedstawiono do wglądu książki serwisowej pojazdu.

**Informacja dotycząca pochodzenia pojazdu**

Pojazd zakupiony w kraju u autoryzowanego przedstawiciela danej marki.

**Zabezpieczenia przeciwkradzieżowe - immobiliser:**

- w wyniku przeprowadzonych oględzin pojazdu nie stwierdzono niesprawności immobilisera w zakresie możliwym do ustalenia podczas oględzin pojazdu w warunkach pozawarsztatowych.

**Zabezpieczenia przeciwkradzieżowe - inne:**

- nie stwierdzono.

**Dodatkowe uwagi dotyczące sam. osobowego:**

Nie dotyczy.

**Jazda próbna**

Przeprowadzono próbę ruchową pojazdu.  
Jazda próbna w pełnym zakresie niemożliwa. Poniżej podano komentarz:  
pojazd udostępniono w warunkach parkingowych

**Badanie poprawności i/lub budowy numerów identyfikacyjnych/seryjnych obiektu:**

Nie badano.

**Weryfikacja prawdziwości danych obiektu, w tym roku produkcji i innych.**

Nie przeprowadzono - przyjęto wg okazanych dokumentów i wskazanych źródeł.

- Nie weryfikowano odczytanego stanu drogomierza z zapisami w urządzeniach elektronicznych pojazdu.
- Niniejsza ekspertyza służy wyłącznie do oszacowania wartości rynkowej przedmiotu wyceny i nie może być wykorzystywana do żadnego innego celu, niż wymieniony powyżej. Wycena nie może stanowić podstawy do oceny cech i stanu wycenianego obiektu przy jego zakupie.
- Rzeczoznawca nie bierze na siebie odpowiedzialności za wady ukryte (prawne i fizyczne) oraz ewentualne skutki wynikające z dalszego użytkowania przedmiotu wyceny, a także za skutki wykorzystania samej wyceny.
- Powyższa wycena nie jest szczegółową ekspertyzą stanu technicznego przedmiotu wyceny i za taką nie może być uznawana, w szczególności nie może być traktowana jako gwarancja sprzedaży przedmiotu wyceny za oszacowaną wartość.
- Niniejsza wycena nie może być publikowana w całości w jakimkolwiek dokumencie bez zgody wykonawców i bez uzgodnienia z nimi formy i treści takiej publikacji.

- Wycenę przeprowadzono w oparciu o dostarczoną dokumentację oraz badanie organoleptyczne wycenianego obiektu. Nie prowadzono badań diagnostycznych oraz weryfikacji warsztatowej przedmiotu wyceny.

- Niniejsza wycena została sporządzona na podstawie oględzin wycenianego przedmiotu w warunkach występujących w miejscu jego udostępnienia.

---

Uwagi do zlecenia - dot. wyceny

**Kluczyki**

TAK

1

---

Uwagi Rzecznawcy - dot. wyceny

Dostarczono ksero pozwolenia czasowego. Brak półki w bagażniku. Rysy na samochodzie.

Zastrzeżenia ograniczające - dot. wyceny

- W Ocenie/Raporcie uwzględniono niesprawności, uszkodzenia, braki itp., które były możliwe do stwierdzenia organoleptycznego, w warunkach oględzin (z uwzględnieniem: stanu czystości pojazdu, warunków atmosferycznych, oświetlenia itd.) oraz bez weryfikacji serwisowej, bez dostępu do spodu pojazdu, bez specjalistycznego sprzętu diagnostycznego (w tym bez diagnostyki komputerowej), bez jazdy próbnej wykonanej w warunkach drogowych z obciążeniem.
- W ramach Oceny/Raportu nie weryfikowano odczytanego stanu drogomierza z zapisami w urządzeniach elektronicznych pojazdu.
- Rzecznawca nie bierze na siebie odpowiedzialności za wady ukryte (prawne i fizyczne) oraz ewentualne skutki wynikające z dalszego użytkowania przedmiotu oceny, a także za skutki wykorzystania samej oceny.
- Podane przedziały grubości powłoki lakierowej, dotyczą punktów pomiarowych. Nie mogą być traktowane jako gwarancja, że grubość powłoki lakierowej w innych punktach nie wykracza poza te przedziały.
- Zawarte w niniejszej Ocenie/Raporcie informacje (w tym dotyczące wyposażenia) służą jedynie ogólnym celom informacyjnym. Ocena/Raport nie może być zatem traktowana jako oferta w rozumieniu przepisów Kodeksu Cywilnego oraz opisu towaru ani zapewnienia w rozumieniu art. 4 Ustawy z dnia 27 lipca 2002 roku o szczególnych warunkach sprzedaży konsumenckiej.
- Niniejsza Ocena/Raport nie jest szczegółową oceną stanu technicznego.

Ocenę/Raport wykonano w kierunku ujawnienia uszkodzeń nieakceptowanych z punktu widzenia właściwego przewodnika zwrotu pojazdu lub innych ustaleń ze Zleceniodawcą. Tym samym Ocena/Raport może nie ujmować typowych zużyć i uszkodzeń eksploatacyjnych.

DOKUMENTACJA FOTOGRAFICZNA



**Fot. 1.**  
Przekątna przednia lewa



**Fot. 2.**  
Przód



DOKUMENTACJA FOTOGRAFICZNA



**Fot. 3.**  
Przekątna przednia prawa



**Fot. 4.**  
Bok prawy z przodu



DOKUMENTACJA FOTOGRAFICZNA



**Fot. 5.**  
Bok prawy z tyłu



**Fot. 6.**  
Przekątna tylna prawa

DOKUMENTACJA FOTOGRAFICZNA



**Fot. 7.**  
Tył



**Fot. 8.**  
Przekątna tylna lewa

DOKUMENTACJA FOTOGRAFICZNA



**Fot. 9.**  
Bok lewy z tyłu



**Fot. 10.**  
Bok lewy z przodu

DOKUMENTACJA FOTOGRAFICZNA



**Fot. 11.**  
Próg lewy (widok od przodu)



**Fot. 12.**  
Próg prawy (widok od przodu)

DOKUMENTACJA FOTOGRAFICZNA



**Fot. 13.**  
Spód pojazdu przód



**Fot. 14.**  
Spód pojazdu tył



DOKUMENTACJA FOTOGRAFICZNA



**Fot. 15.**  
Tarcza hamulcowa przednia prawa



**Fot. 16.**  
Tarcza hamulcowa tylna prawa



DOKUMENTACJA FOTOGRAFICZNA



**Fot. 17.**  
Tarcza hamulcowa tylna lewa



**Fot. 18.**  
Tarcza hamulcowa przednia lewa

DOKUMENTACJA FOTOGRAFICZNA



**Fot. 19.**  
Bagażnik



**Fot. 20.**  
Koło zapasowe

DOKUMENTACJA FOTOGRAFICZNA



**Fot. 21.**  
Komora silnika



**Fot. 22.**  
Numer identyfikacyjny

DOKUMENTACJA FOTOGRAFICZNA

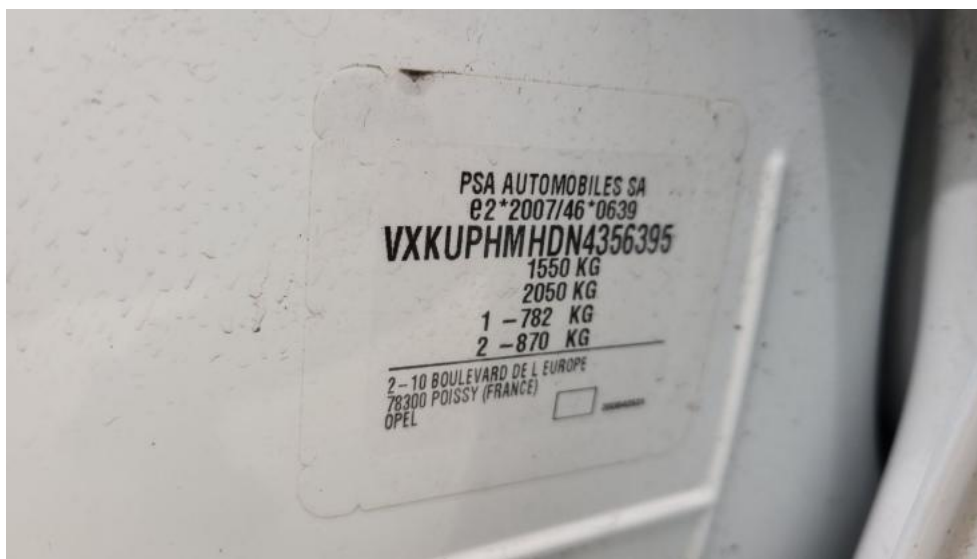

**Fot. 23.**  
Tabliczka znamionowa



**Fot. 24.**  
Zestaw wskaźników - przebieg



DOKUMENTACJA FOTOGRAFICZNA



**Fot. 25.**

Widok przez otwarte drzwi przednie lewe



**Fot. 26.**

Kierownica z lewej strony

DOKUMENTACJA FOTOGRAFICZNA



**Fot. 27.**

Widok przez otwarte drzwi tylne lewe



**Fot. 28.**

Widok z tylnej kanapy na deskę rozd.



DOKUMENTACJA FOTOGRAFICZNA



**Fot. 29.**  
Konsola środkowa



**Fot. 30.**  
Tunel środkowy

DOKUMENTACJA FOTOGRAFICZNA



**Fot. 31.**  
Kierownica (na wprost)



**Fot. 32.**  
Dow. rej. ksero Str. 1

DOKUMENTACJA FOTOGRAFICZNA

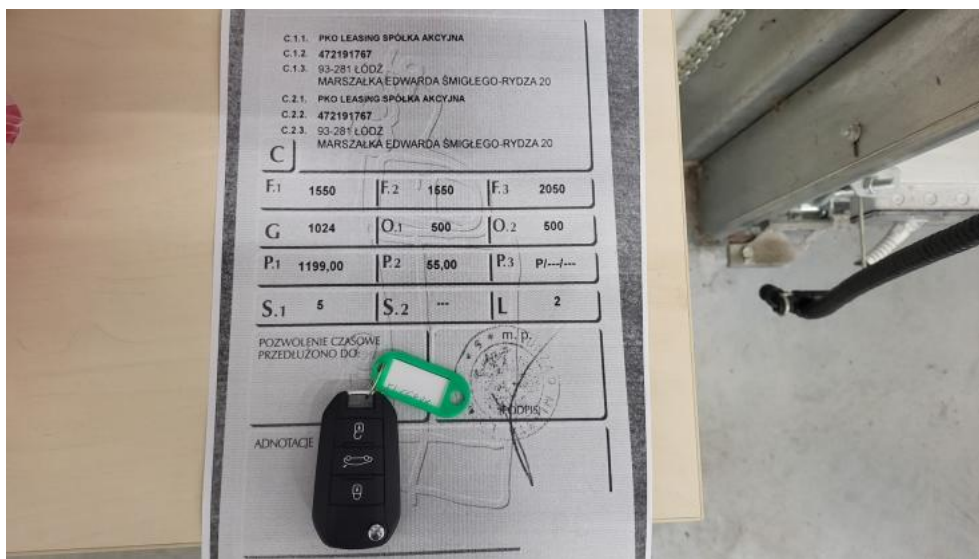

**Fot. 33.**  
Dow. Rej. ksero Str.2 i klucze



**Fot. 34.**  
Zestaw naprawczy koła



DOKUMENTACJA FOTOGRAFICZNA



**Fot. 35.**  
Zdjęcie do protokołu



**Fot. 36.**  
Zdjęcie do protokołu

DOKUMENTACJA FOTOGRAFICZNA

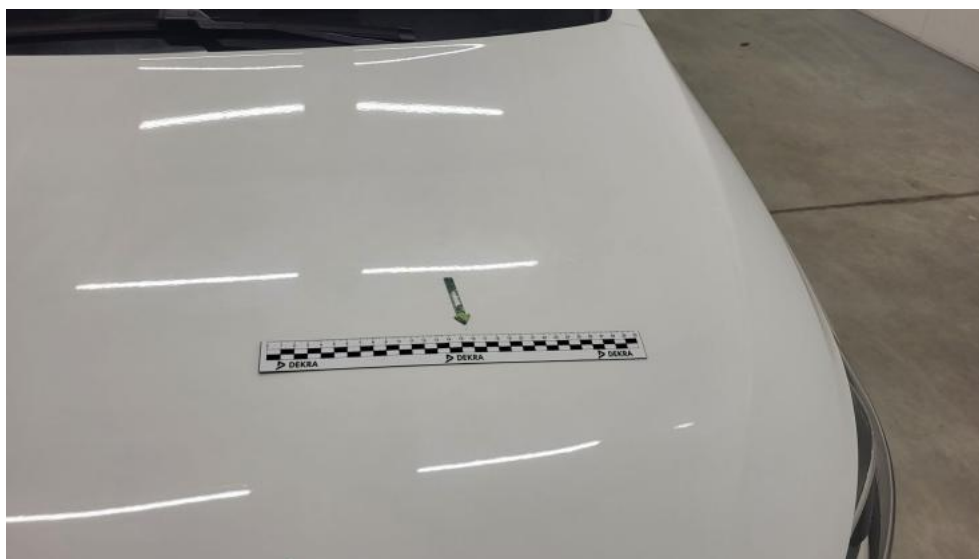

**Fot. 37.**  
Pokrywa komory silnika - zdjęcie poglądowe 1



**Fot. 38.**  
Pokrywa komory silnika - zdjęcie poglądowe 2

DOKUMENTACJA FOTOGRAFICZNA

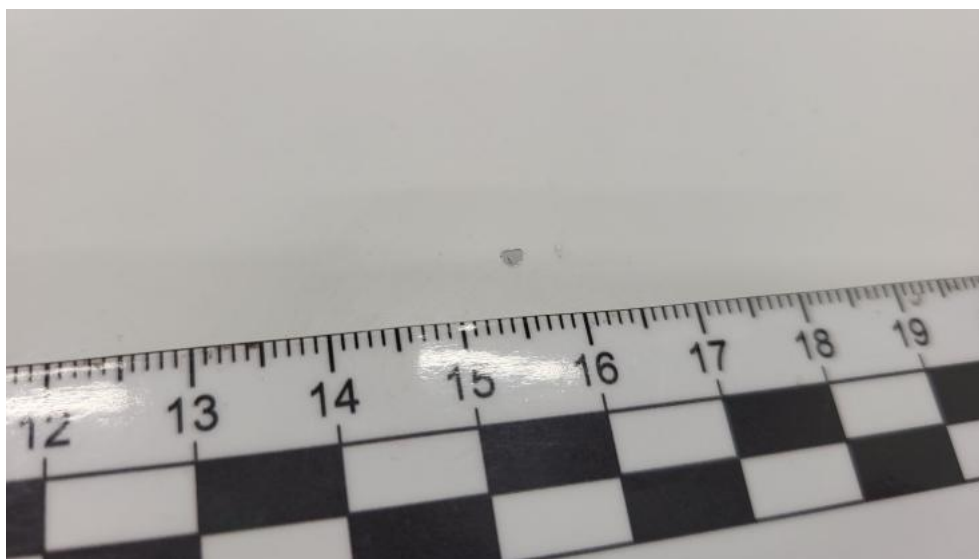

**Fot. 39.**  
Pokrywa komory silnika - Rysa/odprysk 1



**Fot. 40.**  
Pokrywa komory silnika - Rysa/odprysk 2



DOKUMENTACJA FOTOGRAFICZNA



**Fot. 41.**  
Pokrywa komory silnika() - Rysa/odprysk 3



**Fot. 42.**  
Szyba czołowa - Rysa/odprysk 1

DOKUMENTACJA FOTOGRAFICZNA

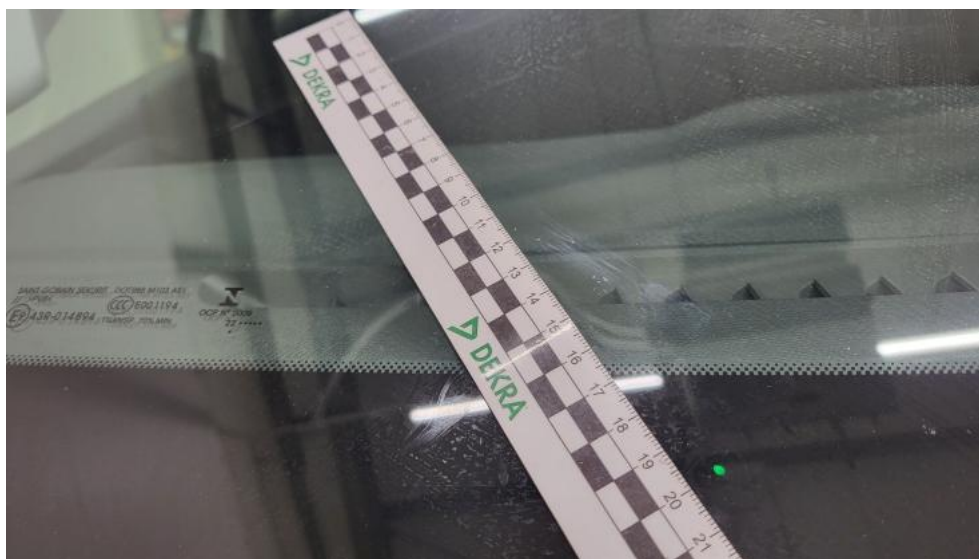

**Fot. 43.**  
Szyba czołowa - Rysa/odprysk 2



**Fot. 44.**  
Szyba czołowa() - Rysa/odprysk 3

DOKUMENTACJA FOTOGRAFICZNA



**Fot. 45.**  
Zderzak - zdjęcie poglądowe 1



**Fot. 46.**  
Zderzak - Rysa/odprysk 1

DOKUMENTACJA FOTOGRAFICZNA



**Fot. 47.**  
Zderzak - Rysa/odprysk 2



**Fot. 48.**  
Zderzak() - Rysa/odprysk 3

DOKUMENTACJA FOTOGRAFICZNA



**Fot. 49.**  
Drzwi przednie P - Wgniecenie/odkształcenie 1



**Fot. 50.**  
Drzwi tylne P - Wgniecenie/odkształcenie 1



DOKUMENTACJA FOTOGRAFICZNA



**Fot. 51.**  
Błotnik tylny L / Ściana boczna L - Rysa/odprysk 1

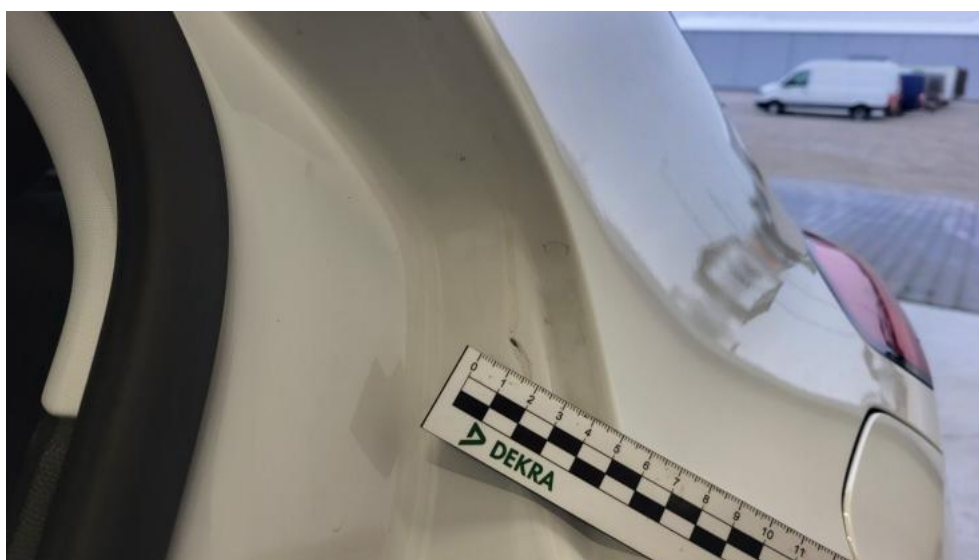

**Fot. 52.**  
Błotnik tylny L / Ściana boczna L - Rysa/odprysk 2



DOKUMENTACJA FOTOGRAFICZNA



**Fot. 53.**

Drzwi przed L - Rysa/odprysk 1



**Fot. 54.**

Drzwi przed L - Rysa/odprysk 2

DOKUMENTACJA FOTOGRAFICZNA



**Fot. 55.**  
Drzwi tylne L - Rysa/odprysk 1



**Fot. 56.**  
Drzwi tylne L - Wgniecenie/odkształcenie 1

DOKUMENTACJA FOTOGRAFICZNA



**Fot. 57.**  
Drzwi tylne L - Wgniecenie/odkształcenie 2



**Fot. 58.**  
Próg L - Rysa/odprysk 1

DOKUMENTACJA FOTOGRAFICZNA



**Fot. 59.**  
Felga Aluminiowa przednia L - Rysa/odprysk 1



**Fot. 60.**  
Fotel prz. lew. - zdjęcie poglądowe 1

DOKUMENTACJA FOTOGRAFICZNA

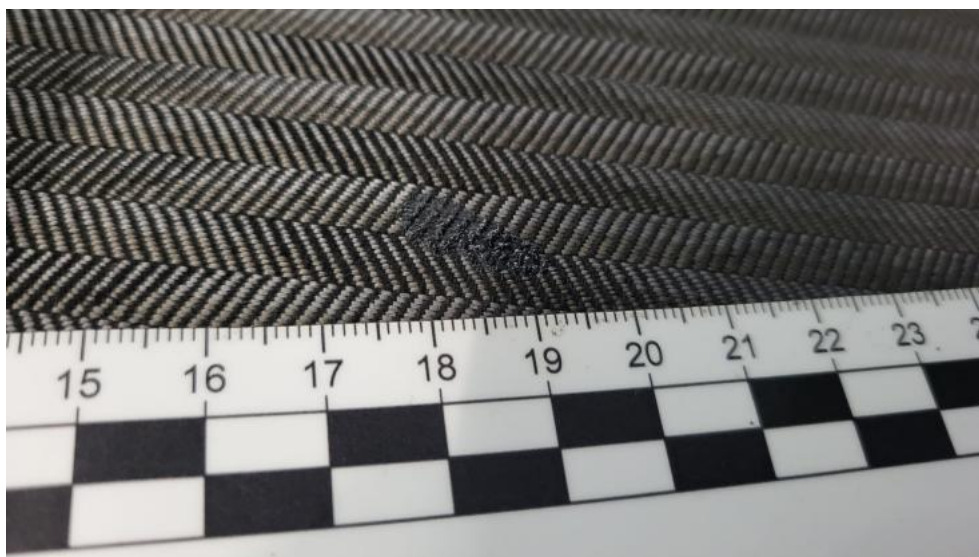

**Fot. 61.**  
Fotel prz. lew. - Inne 1



**Fot. 62.**  
Fotel prz. praw. - Inne 1



DOKUMENTACJA FOTOGRAFICZNA



**Fot. 63.**

Tapicerka drzwi przednich L - Rysa/odprysk 1



**Fot. 64.**

Tapicerka drzwi przednich L - Rysa/odprysk 2

DOKUMENTACJA FOTOGRAFICZNA



**Fot. 65.**  
Tapicerka drzwi tylnych L - Rysa/odprysk 1



**Fot. 66.**  
Podsufitka - Inne 1