

Nr zlecenia DEKRA: PKOL(W)/LODZ/36903/26/04/28
Nr zlecenia/szkody: 21/059807
Data zlecenia: 28-04-2026

DEKRA Polska - Centrala
02-673 Warszawa, ul. Konstruktorska 12A

Zleceniodawca:

PKO Leasing SA
Świętokrzyska 36
00-116 Warszawa

Rzecznicy:

Kacper Sosnowski (WSP)
DEKRA Polska - współpraca O/Warszawa
Andrzej Sosnowski
DEKRA Polska - Centrala

UWAGA:

Ze względu na przeznaczenie dokumentu usunięto w nim wszelkie informacje dotyczące wartości pojazdu, cen wyposażenia, korekt, etc.

Dane pojazdu

Grupa obiektów (Eurotax)	samochody terenowe
Kod EC (Eurotax)	151275
Producent	VOLKSWAGEN
Model	Tiguan Allspace 21-24
Typ/wersja	Tiguan Allspace 2.0 TSI 4Mot. Elegance DSG 7os.
Rodzaj nadwozia	KOM
Liczba drzwi/liczba miejsc	5/7
Masa własna [kg]	1829
Dopuszczalna masa całkowita [kg]	2470
Rozstaw osi 1/2	2787
Rodzaj silnika	z zapłonem iskrowym
Pojemność silnika [ccm]	1984
Moc silnika [KM/kW]	190/140
Skrzynia biegów	automatyczna
Nr rejestracyjny	WZ102ES
VIN	WVGZZZ5NZNM029215
Data 1. rejestracji	20-01-2022
Data nast. bad. techn.	20-01-2027
Rok produkcji	2021 (rok produkcji został zweryfikowany z zewnętrzną bazą danych)
Stan licznika [km]	135 498 (odczytany)
Kolor nadwozia/rodzaj powłoki	biały/UNI

Ogumienie

Oś	Koło	Producent, typ	Rozmiar	Profil zmierny
przednia	prawe	BFGOODRICH, ADVANTAGE SUV	235/55 18 100V	4,5 mm
	lewe	BFGOODRICH, ADVANTAGE SUV	235/55 18 100V	5,0 mm
tylna	prawe	BFGOODRICH, ADVANTAGE SUV	235/55 18 100V	4,5 mm
	lewe	BFGOODRICH, ADVANTAGE SUV	235/55 18 100V	5,0 mm

Wyposażenie standardowe wg Eurotax

1. Autoalarm z niezależnym zasilaniem (Back-up-Horn), funkcją dozoru wnętrza i czujnikiem przechyłu
2. Bezprzewodowy App Connect (CarPlay) - widok ekranu smartfona na wyświetlaczu radia lub nawigacji
3. Boczne poduszki powietrzne, tył + napinacze pasów bezpieczeństwa dla zewnętrznych siedzeń z tyłu
4. Chromowane klamki, elementy regulacji lusterek i sterowania szyb, klamka wew. w matowym chromie
5. Czujnik ciśnienia w oponach
6. Czujnik deszczu
7. Czujnik zmierzchu - automatyczne włączenie świateł z funkcją Coming / Leaving Home
8. Deaktywacja poduszki powietrznej pasażera
9. Dwa pojedyncze fotele, chowane w podłodze, zagłówki oraz 3-punktowe, automatyczne pasy bezpieczeństwa
10. Dynamic Light Assist - dynamiczna regulacja zasięgu reflektorów z dynamicznym doświetlaniem zakrętów
11. Dywaniki - wykładzina, przód i tył
12. ESP/ASR/ABS/EDS/MSR/asystent siły hamowania/stabilizacja toru jazdy przyczepy
13. Elektryczne szyby, przód i tył
14. Felgi aluminiowe 18 Frankfurt z ogumieniem 235/55 o obniżonym oporze, samouszczelniające się
15. Fotele przednie z manualną regulacją wysokości i podparcia odcinka lędźwiowego kręgosłupa
16. Fotele przednie, Top-Komfort
17. Front Assist z funkcją awaryjnego hamowania City
18. Gniazdo 12 V w bagażniku
19. Gniazdo USB (Typ C), obsługujące iPod/iPhone
20. Hamulec postojowy, elektroniczny z funkcją Auto Hold
21. Hamulec postojowy, elektroniczny z funkcją Auto Hold
22. Immobilizer
23. Interfejs Bluetooth
24. Kamera ułatwiająca parkowanie Rear Assist
25. Kierownica wielofunkcyjna 3-ramienna, skórzana z funkcją zm. biegów, dźwignia zmiany biegów w skórze
26. Klimatyzacja automatyczna Pure Air Climatronic, 3-strefowa z filtrem i panelem do sterowania z tyłu
32. Lampy tylne wykonane w technologii LED, przyciemniane ze zmienną grafiką
33. Listwy dekoracyjne na desce rozdzielczej, konsoli środkowej i drzwiach Cross
34. Listwy ozdobne dookoła szyb bocznych, chromowane
35. Lusterka regulowane el. i składane, podgrzewane, lusterko kierowcy asferyczne
36. Lusterko wsteczne automatycznie przyciemniane
37. Oparcie fotela pasażera składane
38. Oświetlenie Ambiente w klamkach drzwi, listwach dekoracyjnych, listwach progowych i wokół nóg
39. Oświetlenie przestrzeni wokół nóg
40. Poduszki powietrzne (9): dwie czołowe, boczne przód i tył, dwie kurtynowe i kolanowa dla kierowcy
41. Podłoga bagażnika z regulowaną wysokością
42. Przedni podłokietnik z uchwytem na kubki premium
43. Radio Ready2Discover z Streaming & Internet, 8 cal. wyśw., DAB+, MP3, WMA, 8 głośników, przygot. do naw
44. Relingi dachowe - srebrne
45. Schowek w konsoli dachowej zamykany, podwójny
46. Sygnalizacja zmęczenia kierowcy
47. System Keyless Access - bezkluczykowy dostęp i uruchamianie pojazdu
48. System Lane Assist - asystent utrzymywania pasa ruchu
49. System Start/Stop z systemem odzyskiwania energii przy hamowaniu
50. System bezdotykowego otwierania i elektrycznego zamykania pokrywy bagażnika
51. Szuflady pod przednimi fotelami
52. Szyby boczne-tylne oraz szyba tylna dodatkowo przyciemniane
53. Tapicerka materiałowa Art Velours
54. Tempomat aktywny ACC z automatyczną regulacją odległości Front Assist do 210 km/h i stop and go
55. Tuner cyfrowy DAB+
56. Tylna kanapa składana, dzielona 40/20/40, przesuwana i z regulacją pochylenia oparcia z podłokietnik
57. Uchwyty ISOFIX - przygotowanie do montażu 2 fotelików na zewnętrznych siedziskach tylnej kanapy

- | | |
|---|--|
| 27. Komputer pokładowy Active Info Display -
Komputer pokładowy z personalizowanym
wyświetlaczem | 58. We Connect Plus:wzywanie pomocy, mobilne
usługi online(3 lata),alarm o kradzieży,
raport,lokalizacja |
| 28. Komputer pokładowy Digital Cockpit Pro -
Komputer pokładowy z personalizowanym
wyświetlaczem | 59. Wspomaganie układu kierowniczego
elektromechaniczne - zależne od prędkości
samochodu |
| 29. Koło zapasowe dojazdowe 18-calowe | 60. Zagłówki przednich foteli regulowane w dwóch
płaszczyznach |
| 30. Lakier specjalny biały Pure | 61. Zderzaki Elegance |
| 31. Lampy przednie LED Matrix MDF ze światłami
do jazdy dziennej LED oraz funkcją dyn. dośw.
zakrętów | 62. Światła na złą pogodę LED z funkcją statycznego
doświetlania zakrętów |

Wyposażenie dealerskie (wybrane elementy)

- | | |
|--|---|
| 1. Dach szklany, panoramiczny wraz z roletą, elektrycznie otwierany i zamykany | - |
| 2. Hak holowniczy - składany elektrycznie | - |
| 3. Pakiet Innowacyjny | - |
| System obserwacji otoczenia Area View - zestaw kamer zewnętrznych | |
| System nawi,Discovery Media z Streaming & Internet,8 cal.wyśw.,DAB+,MP3,WMA,8 głośn, SignAssist,Mapa | |
| Pakiet systemów asystujących IQ Drive (PFC) | |
| 4. Pakiet Zimowy 1 | - |
| Podgrzewane dysze spryskiwaczy | |
| Fotele przednie z funkcją podgrzewania | |
| 5. Park Assist - System automatycznego parkowania równoległego i prostopadłego
(tyłem i przodem) z czuj | - |

Wartość bazowa pojazdu

Wartość bazowa pojazdu wg Eurotax (netto)

Korekty

Pierwsza rejestracja

Przebieg

Wyposażenie

Ogumienie

Inne

Wcześniejsze naprawy

Uszkodzenia, stan

Powyższą wartość określono w oparciu o notowania cen samochodów używanych na rynku polskim Eurotax (baza danych nr 05-2026 PL) z uwzględnieniem parametrów technicznych i rynkowych mających wpływ na wartość pojazdu.

Dla pojazdów zarejestrowanych w Polsce powyższa wartość została określona na dzień sporządzenia wyceny.

Jeżeli pojazd nie jest zarejestrowany w kraju - podana wartość jest wartością hipotetyczną przy założeniu uiszczenia wszelkich opłat i podatków należnych przy wprowadzeniu pojazdu na polski obszar celny.

Wydruk podstawowy bez informacji o wartości pojazdu - ze względu na przeznaczenie dokumentu usunięto w nim wszelkie informacje dotyczące wartości pojazdu, cen wyposażenia, korekt, etc.

Data: 25-05-2026

Rzecznawca DEKRA:
Kacper Sosnowski (WSP)
Andrzej Sosnowski

Dokument wystawiony elektronicznie ważny bez podpisu.

Pomiar grubości powłoki lakierowej poj.

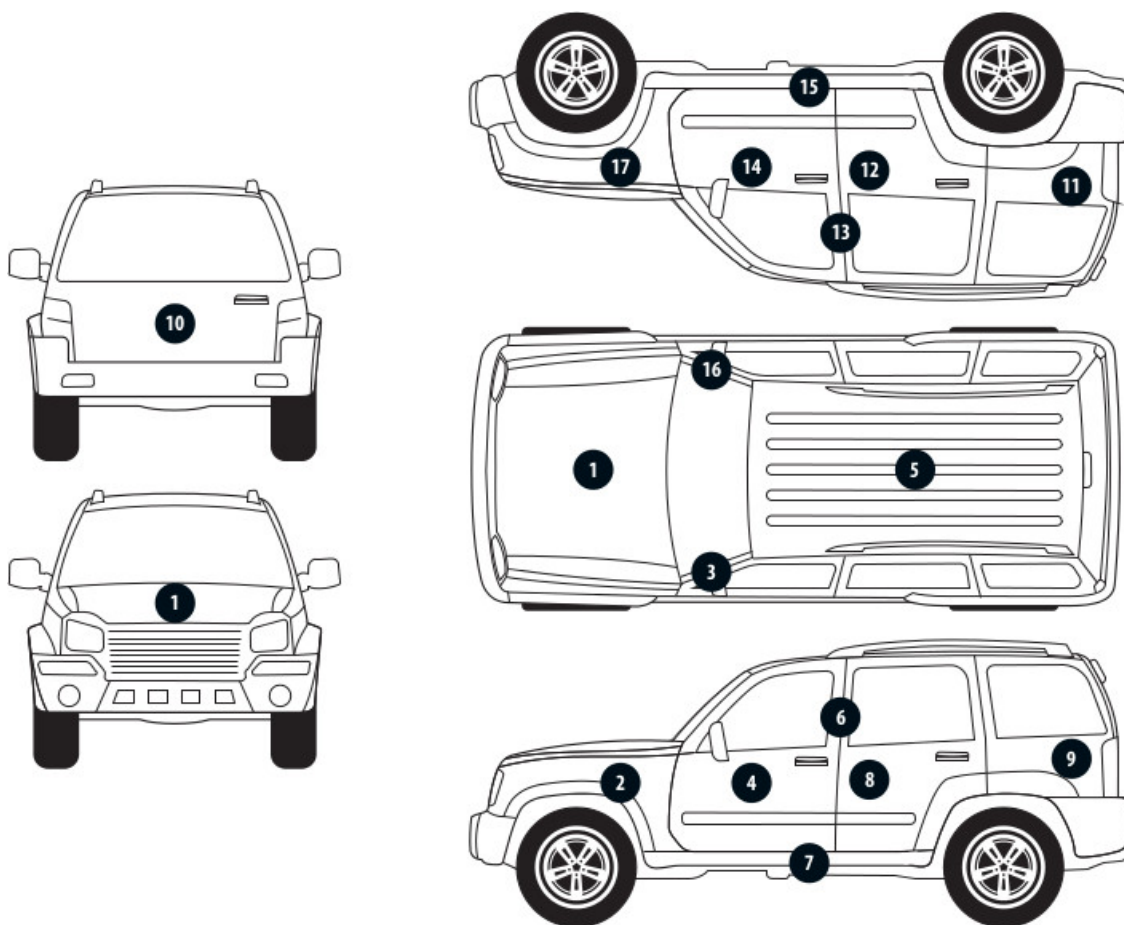

Nr punktu kontroli	Kontrolowany element	Zmierzony przedział grubości powłoki lakierowej [µm]
1	Pokrywa przednia	do 150
2	Błotnik przedni lewy	do 150
3	Słupek przedni lewy	do 150
4	Drzwi przednie lewe	do 150
5	Dach	do 150
6	Słupek środkowy lewy	do 150
7	Próg lewy	do 150
8	Drzwi tylne lewe	do 150
9	Ściana boczna lewa	do 150
10	Pokrywa/klapa tylna	do 150
11	Ściana boczna prawa	150 - 500
12	Drzwi tylne prawe	150 - 200
13	Słupek środkowy prawy	do 150
14	Drzwi przednie prawe	150 - 500
15	Próg prawy	do 150
16	Słupek przedni prawy	do 150
17	Błotnik przedni prawy	do 150

Opis stanu technicznego

Szczegółowy opis stanu technicznego zawarto w Opisie stanu technicznego załączonym do niniejszej ekspertyzy.

Uwagi ogólne - dot. wyceny

Dokumenty pojazdu

Podczas oględzin przedstawiono dowód rej. poj. oraz wykonano jego fot. cyfrowe, które załączono do ekspertyzy.

Podczas oględzin przedstawiono do wglądu książkę serwisową, a jej nr podano poniżej:
elektroniczna

Informacja dotycząca pochodzenia pojazdu

Brak wiarygodnych danych.

Dodatkowe uwagi dotyczące sam. osobowego:

Nie dotyczy.

Jazda próbna

Przeprowadzono próbę ruchową pojazdu.

Jazda próbna w pełnym zakresie niemożliwa. Poniżej podano komentarz:
ograniczenia placowe

Badanie poprawności i/lub budowy numerów identyfikacyjnych/seryjnych obiektu:

Nie badano.

Weryfikacja prawdziwości danych obiektu, w tym roku produkcji i innych.

Nie przeprowadzono - przyjęto wg okazanych dokumentów i wskazanych źródeł.

Zabezpieczenia przeciwkradzieżowe

fabryczne

-
- Nie weryfikowano odczytanego stanu drogomierza z zapisami w urządzeniach elektronicznych pojazdu.
 - Niniejsza ekspertyza służy wyłącznie do oszacowania wartości rynkowej przedmiotu wyceny i nie może być wykorzystywana do żadnego innego celu, niż wymieniony powyżej. Wycena nie może stanowić podstawy do oceny cech i stanu wycenianego obiektu przy jego zakupie.
 - Rzeczoznawca nie bierze na siebie odpowiedzialności za wady ukryte (prawne i fizyczne) oraz ewentualne skutki wynikające z dalszego użytkowania przedmiotu wyceny, a także za skutki wykorzystania samej wyceny.
 - Powyższa wycena nie jest szczegółową ekspertyzą stanu technicznego przedmiotu wyceny i za taką nie może być uznawana, w szczególności nie może być traktowana jako gwarancja sprzedaży przedmiotu wyceny za oszacowaną wartość.
 - Niniejsza wycena nie może być publikowana w całości w jakimkolwiek dokumencie bez zgody wykonawców i bez uzgodnienia z nimi formy i treści takiej publikacji.
 - Wycenę przeprowadzono w oparciu o dostarczoną dokumentację oraz badanie organoleptyczne wycenianego obiektu. Nie prowadzono badań diagnostycznych oraz weryfikacji warsztatowej przedmiotu wyceny.

- Niniejsza wycena została sporządzona na podstawie oględzin wycenianego przedmiotu w warunkach występujących w miejscu jego udostępnienia.

Uwagi do zlecenia - dot. wyceny

Kluczyki

TAK

2

Uwagi Rzecznawcy - dot. wyceny

Rysy na samochodzie. Informacja wymień baterie w kluczyku. Odpryski na szybie czołowej. Widoczne wady lakiernicze.

Rzecznawca dokonał oględzin pojazdu w warunkach parkingowych, co mogło ograniczyć pełną ocenę jego stanu technicznego. Dodatkowo, jeżeli jazda próbna została przeprowadzona (informacje w treści raportu), to wykonano ją w warunkach parkingowych, z niewielką prędkością, co może nie odzwierciedlać pełnych warunków eksploatacyjnych. Istnieje możliwość, że w innych okolicznościach ujawnią się dodatkowe uszkodzenia lub usterki, których nie można było wykryć podczas obecnych oględzin. Zalecamy zatem skorzystanie z możliwości oględzin pojazdu we własnym zakresie lub w Autoryzowanej Stacji Obsługi danej marki, co pozwoli na pełniejszą weryfikację stanu technicznego pojazdu przed udziałem w aukcji."

Zastrzeżenia ograniczające - dot. wyceny

Nie weryfikowano szczegółowo stanu układu napędowego, zawieszenia, kierowniczego, hamulcowego oraz wydechowego. Ocena została wykonana bez użycia podnośnika i specjalistycznego sprzętu diagnostycznego, nie dokonywano demontażu osłon i innych elementów. Ocena określa ogólny stan pojazdu na dzień oględzin w miejscu jego udostępnienia, nie może być zatem traktowana jako kompleksowa ocena stanu technicznego. Specyfikacja wg. programu operacyjnego w zakresie wyposażenia standardowego i dodatkowego nie gwarantuje zgodności ze stanem faktycznym w zakresie możliwym do ustalenia przez rzeczoznawcę podczas oględzin pojazdu. Pomiar grubości powłoki lakierowej wykonano w miejscach możliwych do ich wykonania pomiary nie gwarantują oryginalności poszczególnych elementów poddanych ocenie.

- W Ocenie/Raporcie uwzględniono niesprawności, uszkodzenia, braki itp., które były możliwe do stwierdzenia organoleptycznego, w warunkach oględzin (z uwzględnieniem: stanu czystości pojazdu, warunków atmosferycznych, oświetlenia itd.) oraz bez weryfikacji serwisowej, bez dostępu do spodu pojazdu, bez specjalistycznego sprzętu diagnostycznego (w tym bez diagnostyki komputerowej), bez jazdy próbnej wykonanej w warunkach drogowych z obciążeniem.
- W ramach Oceny/Raportu nie weryfikowano odczytanego stanu drogomierza z zapisami w urządzeniach elektronicznych pojazdu.
- Rzecznawca nie bierze na siebie odpowiedzialności za wady ukryte (prawne i fizyczne) oraz ewentualne skutki wynikające z dalszego użytkowania przedmiotu oceny, a także za skutki wykorzystania samej oceny.
- Podane przedziały grubości powłoki lakierowej, dotyczą punktów pomiarowych. Nie mogą być traktowane jako gwarancja, że grubość powłoki lakierowej w innych punktach nie wykracza poza te przedziały.
- Zawarte w niniejszej Ocenie/Raporcie informacje (w tym dotyczące wyposażenia) służą jedynie ogólnym celom informacyjnym. Ocena/Raport nie może być zatem traktowana jako oferta w rozumieniu przepisów Kodeksu Cywilnego oraz opisu towaru ani zapewnienia w rozumieniu art. 4 Ustawy z dnia 27 lipca 2002 roku o szczególnych warunkach sprzedaży konsumenckiej.

- Niniejsza Ocena/Raport nie jest szczegółową oceną stanu technicznego.

Ocenę/Raport wykonano w kierunku ujawnienia uszkodzeń nieakceptowanych z punktu widzenia właściwego przewodnika zwrotu pojazdu lub innych ustaleń ze Zleceniodawcą. Tym samym Ocena/Raport może nie ujmować typowych zużyć i uszkodzeń eksploatacyjnych.

DOKUMENTACJA FOTOGRAFICZNA



Fot. 1.
Przekątna przednia lewa



Fot. 2.
Przód

DOKUMENTACJA FOTOGRAFICZNA



Fot. 3.
Przekątna przednia prawa



Fot. 4.
Bok prawy z przodu

DOKUMENTACJA FOTOGRAFICZNA



Fot. 5.
Bok prawy z tyłu



Fot. 6.
Przekątna tylna prawa

DOKUMENTACJA FOTOGRAFICZNA



Fot. 7.
Tył



Fot. 8.
Przekątna tylna lewa

DOKUMENTACJA FOTOGRAFICZNA



Fot. 9.
Bok lewy z tyłu



Fot. 10.
Bok lewy z przodu

DOKUMENTACJA FOTOGRAFICZNA



Fot. 11.
Próg lewy (widok od przodu)



Fot. 12.
Próg prawy (widok od przodu)

DOKUMENTACJA FOTOGRAFICZNA



Fot. 13.
Spód pojazdu przód



Fot. 14.
Spód pojazdu tył

DOKUMENTACJA FOTOGRAFICZNA



Fot. 15.
Tarcza hamulcowa przednia prawa



Fot. 16.
Tarcza hamulcowa tylna prawa

DOKUMENTACJA FOTOGRAFICZNA



Fot. 17.
Tarcza hamulcowa tylna lewa



Fot. 18.
Tarcza hamulcowa przednia lewa

DOKUMENTACJA FOTOGRAFICZNA



Fot. 19.
Bagażnik



Fot. 20.
Koło zapasowe

DOKUMENTACJA FOTOGRAFICZNA



Fot. 21.
Komora silnika



Fot. 22.
Numer identyfikacyjny

DOKUMENTACJA FOTOGRAFICZNA



Fot. 23.
Tabliczka znamionowa



Fot. 24.
Zestaw wskaźników - przebieg

DOKUMENTACJA FOTOGRAFICZNA



Fot. 25.
Zestaw wskaźników - serwis



Fot. 26.
Widok przez otwarte drzwi przednie lewe

DOKUMENTACJA FOTOGRAFICZNA



Fot. 27.
Kierownica z lewej strony



Fot. 28.
Widok przez otwarte drzwi tylne lewe

DOKUMENTACJA FOTOGRAFICZNA



Fot. 29.
Widok z tylnej kanapy na deskę rozd.



Fot. 30.
Konsola środkowa

DOKUMENTACJA FOTOGRAFICZNA

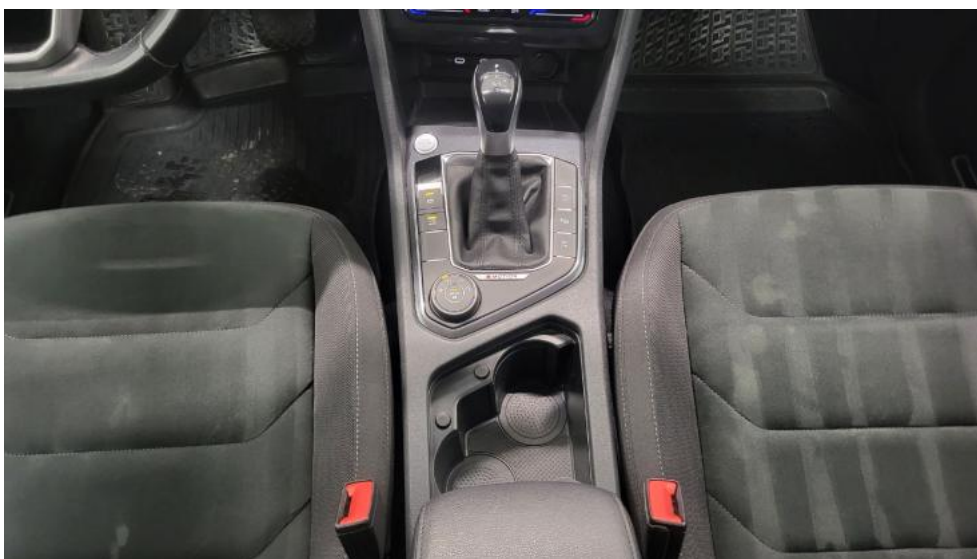

Fot. 31.
Tunel środkowy



Fot. 32.
Kierownica (na wprost)

DOKUMENTACJA FOTOGRAFICZNA



Fot. 33.
Dowód rej. Str. 1

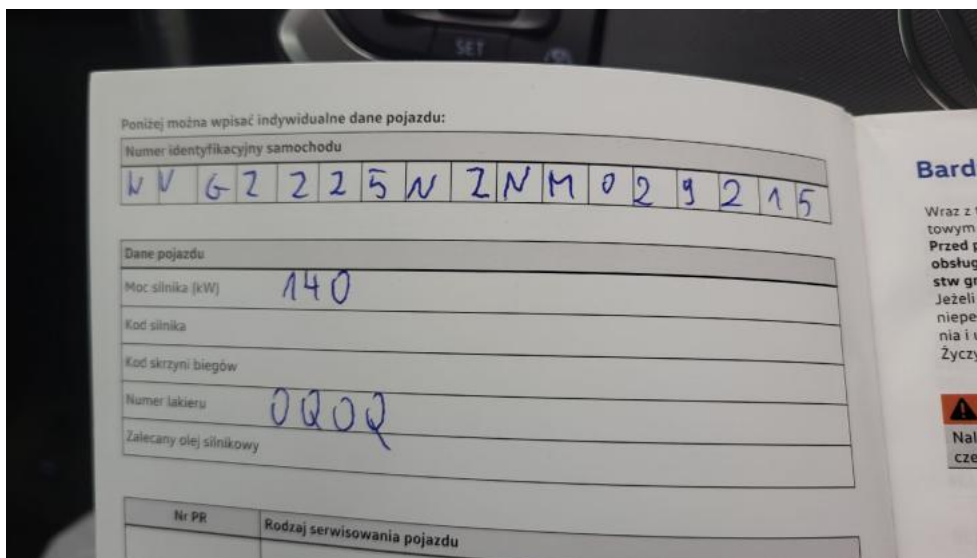

Fot. 34.
Książka serwisowa – dane

DOKUMENTACJA FOTOGRAFICZNA



Fot. 35.
Książka serwisowa – ostatni przegląd



Fot. 36.
Dowód rej. str. 2

DOKUMENTACJA FOTOGRAFICZNA

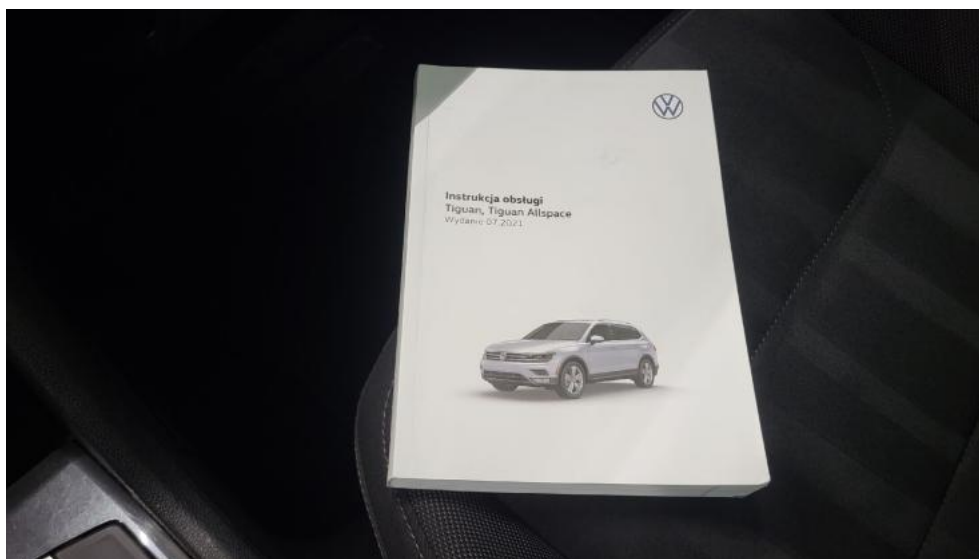

Fot. 37.
Instrukcje



Fot. 38.
Kluczyki

DOKUMENTACJA FOTOGRAFICZNA



Fot. 39.
Zdjęcie do protokołu



Fot. 40.
Zdjęcie do protokołu

DOKUMENTACJA FOTOGRAFICZNA

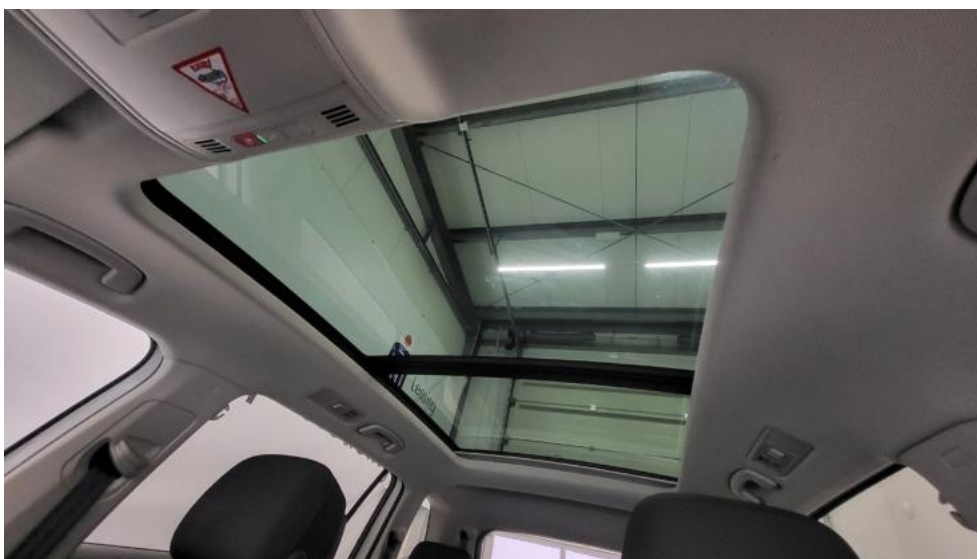

Fot. 41.
Zdjęcie do protokołu



Fot. 42.
Zdjęcie do protokołu

DOKUMENTACJA FOTOGRAFICZNA



Fot. 43.
Zdjęcie do protokołu



Fot. 44.
Kratka/zaślepka halogenu L - Rysa/odprysk 1

DOKUMENTACJA FOTOGRAFICZNA



Fot. 45.

Listwa śr zderzaka przedniego - Rysa/odprysk 1



Fot. 46.

Pokrywa komory silnika - Rysa/odprysk 1

DOKUMENTACJA FOTOGRAFICZNA



Fot. 47.
Pokrywa komory silnika - Rysa/odprysk 2



Fot. 48.
Pokrywa komory silnika - Wgniecenie/odkształcenie 1

DOKUMENTACJA FOTOGRAFICZNA



Fot. 49.
Wykładzina pokrywy komory silnika - Pęknięcie/rozerwanie 1



Fot. 50.
Zderzak - Rysa/odprysk 1

DOKUMENTACJA FOTOGRAFICZNA



Fot. 51.
Zderzak - Rysa/odprysk 2



Fot. 52.
Zderzak przedni cz dolna - Rysa/odprysk 1

DOKUMENTACJA FOTOGRAFICZNA



Fot. 53.

Drzwi przednie P - Rysa/odprysk 1



Fot. 54.

Drzwi przednie P - Wgniecenie/odkształcenie 1

DOKUMENTACJA FOTOGRAFICZNA



Fot. 55.
Drzwi tylne P - Rysa/odprysk 1



Fot. 56.
Drzwi tylne P - Wgniecenie/odkształcenie 1

DOKUMENTACJA FOTOGRAFICZNA



Fot. 57.
Próg P - Wgniecenie/odkształcenie 1

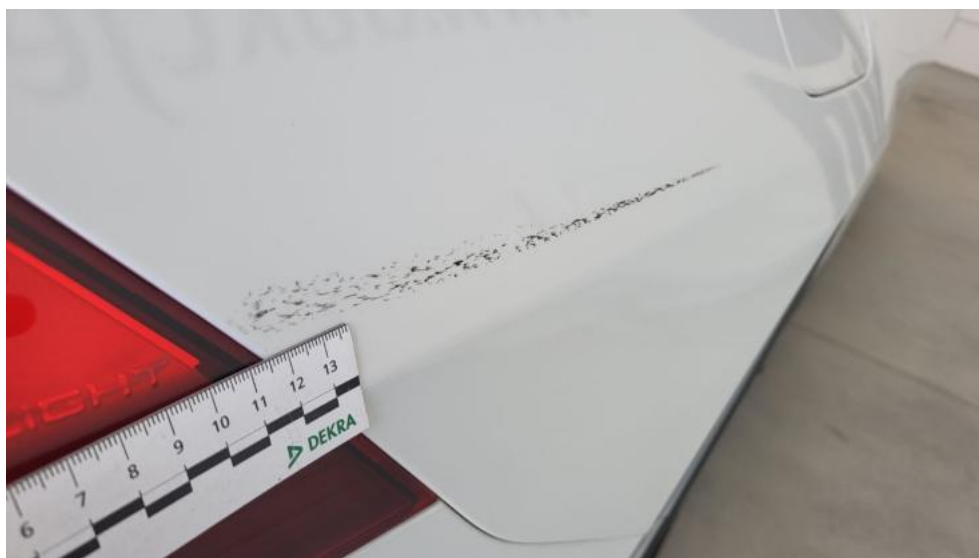

Fot. 58.
Błotnik tylny P / Ściana boczna P - Rysa/odprysk 1

DOKUMENTACJA FOTOGRAFICZNA



Fot. 59.
Błotnik tylny P / Ściana boczna P - Wgniecenie/odkształcenie 1



Fot. 60.
Lampa tylna zew P - Rysa/odprysk 1

DOKUMENTACJA FOTOGRAFICZNA



Fot. 61.
Listwa śr zderzaka tylnego - Pęknięcie/rozerwanie 1



Fot. 62.
Pokrywy bagażnika - Wgniecenie/odkształcenie 1

DOKUMENTACJA FOTOGRAFICZNA



Fot. 63.
Spojler zderzaka tylnego - Rysa/odprysk 1



Fot. 64.
Zderzak tylny - Rysa/odprysk 1

DOKUMENTACJA FOTOGRAFICZNA



Fot. 65.
Zderzak tylny - Rysa/odprysk 2



Fot. 66.
Zderzak tylny - Wgniecenie/odkształcenie 1

DOKUMENTACJA FOTOGRAFICZNA



Fot. 67.
Zderzak tylny - Pęknięcie/rozerwanie 1



Fot. 68.
Błotnik tylny L / Ściana boczna L - Wgniecenie/odkształcenie 1

DOKUMENTACJA FOTOGRAFICZNA



Fot. 69.

Listwa krawędzi błotnika tyl L - Rysa/odprysk 1



Fot. 70.

Drzwi przed L - Rysa/odprysk 1

DOKUMENTACJA FOTOGRAFICZNA

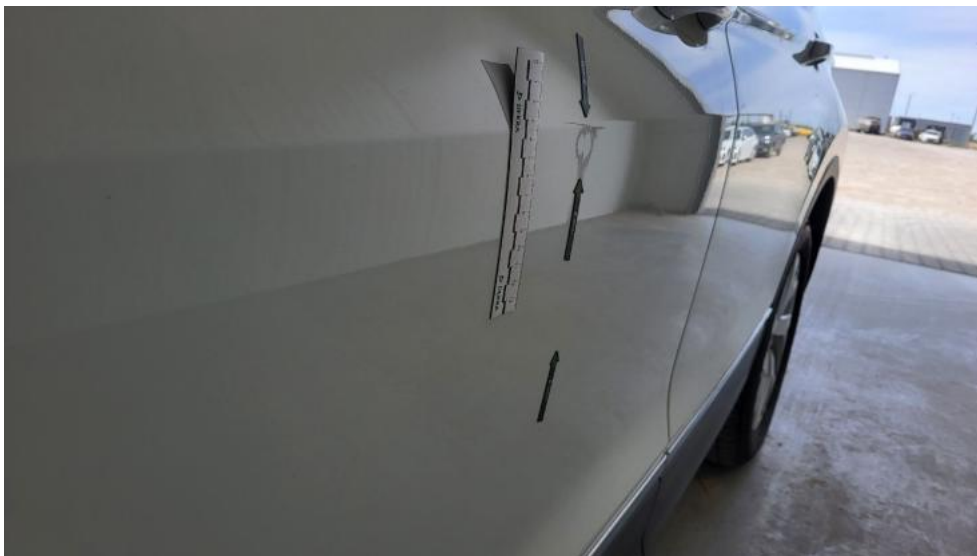

Fot. 71.
Drzwi przed L - Wgniecenie/odkształcenie 1

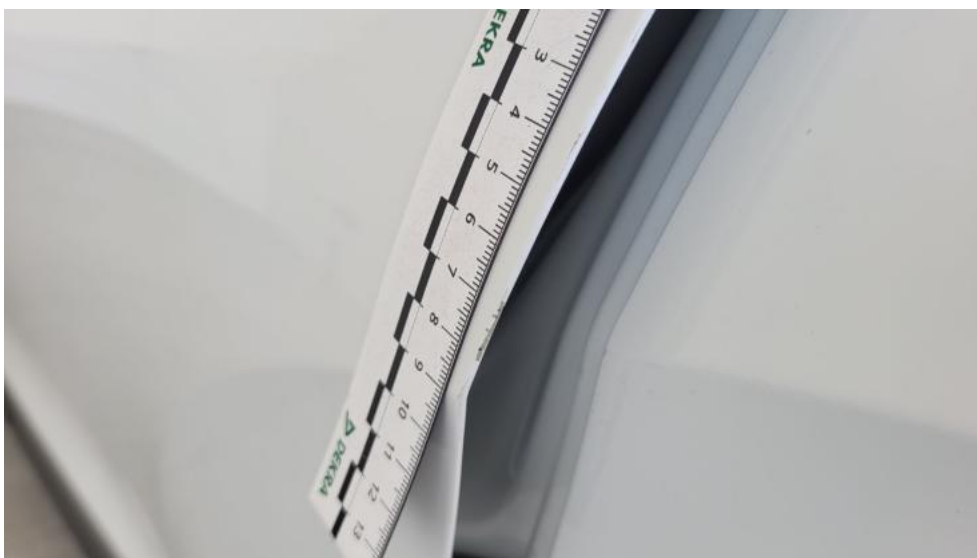

Fot. 72.
Drzwi tylne L - Rysa/odprysk 1

DOKUMENTACJA FOTOGRAFICZNA



Fot. 73.
Drzwi tylne L - Wgniecenie/odkształcenie 1



Fot. 74.
Lusterko zew L - Rysa/odprysk 1

DOKUMENTACJA FOTOGRAFICZNA



Fot. 75.
Próg L - Wgniecenie/odkształcenie 1



Fot. 76.
Błotnik przedni L - Wgniecenie/odkształcenie 1

DOKUMENTACJA FOTOGRAFICZNA



Fot. 77.
Fotel prz. lew. - Inne 1



Fot. 78.
Fotel prz. praw. - Inne 1

DOKUMENTACJA FOTOGRAFICZNA



Fot. 79.
Kanapa tyl. - Inne 1



Fot. 80.
Tapicerka drzwi przednich L - Pęknięcie/rozerwanie 1

DOKUMENTACJA FOTOGRAFICZNA



Fot. 81.
Tapicerka drzwi tylnych L - Rysa/odprysk 1



Fot. 82.
Tapicerka drzwi tylnych P - Rysa/odprysk 1

DOKUMENTACJA FOTOGRAFICZNA



Fot. 83.
Uchwyt drzwi tyl P - Rysa/odprysk 1



Fot. 84.
Podsufitka - Inne 1

DOKUMENTACJA FOTOGRAFICZNA



Fot. 85.
Listwy progowe lew. - Wgniecenie/odkształcenie 1



Fot. 86.
Wykładzina podłogi bagażnika - Inne 1

DOKUMENTACJA FOTOGRAFICZNA



Fot. 87.

Wykładzina pokrywy tylnej - Rysa/odprysk 1