

Nr zlecenia DEKRA: PKOL(W)/LODZ/07113/26/01/28  
Nr zlecenia/szkody: 25/036819  
Data zlecenia: 28-01-2026

**DEKRA Polska - Centrala**  
02-673 Warszawa, ul. Konstruktorska 12A

**Zleceniodawca:**

PKO Leasing SA  
Świętokrzyska 36  
00-116 Warszawa

**Rzeczoznawcy:**

**Kacper Sosnowski (WSP)**  
DEKRA Polska - współpraca O/Warszawa  
**Andrzej Sosnowski**  
DEKRA Polska - Centrala

**UWAGA:**

Ze względu na przeznaczenie dokumentu usunięto w nim wszelkie informacje dotyczące wartości pojazdu, cen wyposażenia, korekt, etc.

**Dane pojazdu**

Grupa obiektów (Eurotax)	samochody terenowe
Kod EC (Eurotax)	0148414
Producent	AUDI
Model	Q7 19-24
Typ/wersja	Q7 50 TDI mHEV Quattro Tiptr.
Rodzaj nadwozia	KOM
Liczba drzwi/liczba miejsc	5/5
Masa własna [kg]	2296
Dopuszczalna masa całkowita [kg]	2850
Rozstaw osi 1/2	2995
Rodzaj silnika	z zapłonem samoczynnym
Układ oczyszczana spalin	KSC
Pojemność silnika [ccm]	2967
Moc silnika [KM/kW]	286/210
Skrzynia biegów	automatyczna
Nr rejestracyjny	FZ7666V
VIN	WAUZZZ4M1LD006964
Data 1. rejestracji	31-12-2020
Data nast. bad. techn.	29-01-2027
Rok produkcji	2019
Stan licznika [km]	149 140 (odczytany)
Kolor nadwozia/rodzaj powłoki	granatowy/2-warstwowy metalizowany

Ogumienie

Oś	Koło	Producent, typ	Rozmiar	Profil zmierzony
przednia	prawe	GOODYEAR, ULTRAGRIP PERFORMANCE 8	285/45 20 112V	2,0 mm
	lewe	VREDESTEIN, TEMPORARY USE ONLY	195/65 20 108P	1,0 mm
tylna	prawe	GOODYEAR, ULTRAGRIP PERFORMANCE 8	285/45 20 112V	3,5 mm
	lewe	GOODYEAR, ULTRAGRIP PERFORMANCE 8	285/45 20 112V	3,5 mm

Wyposażenie standardowe wg Eurotax

- |   |   |
|---|---|
| 1. ABS  | 25. Lusterko wewnętrzne - przyciemniające się automatycznie |
| 2. Alarm  | 26. Podnośnik samochodowy                                   |
| 3. Aplikacje dekoracyjne lakier diamentowy srebrnoszary   | 27. Poduszki powietrzne czołowe dla kierowcy i pasażera     |
| 4. Audi Drive Select - wybór charakterystyki trybu jazdy  | 28. Podłokietnik przedni                                    |
| 5. Audi parking system plus - czujniki parkowania przód i tył   | 29. Radio MMI Plus  |
| 6. Audi pre sense basic - systemy wspomagające bezpieczeństwo w celu zminimalizowania skutków kolizji | 30. Relingi dachowe - czarne                                |
| 7. Audi virtual cockpit   | 31. Spojler dachowy z trzecim światłem Stop                 |
| 8. Boczne poduszki przód/tył + kurtyny powietrzne   | 32. Sygnalizacja zapięcia pasów                             |
| 9. Dywaniki podłogowe - przód i tył   | 33. System MMI Navigation plus z MMI touch response         |
| 10. ESP   | 34. System Start/Stop                                       |
| 11. Felgi aluminiowe 18 (5-ramienne) z ogumieniem 255/60  | 35. System nagłośnienia Audi Sound System                   |
| 12. Fotele przednie regulowane elektrycznie z pamięcią ust. fotela kierowcy                           | 36. Szyby termoizolacyjne                                   |
| 13. Fotele przednie z manualną regulacją wysokości  | 37. Tapicerka łączona skóra naturalna/ekologiczna           |
| 14. Kamera ułatwiająca parkowanie   | 38. Tempomat z ogranicznikiem prędkości                     |
| 15. Klimatyzacja automatyczna 2-strefowa  | 39. Tylna kanapa, dzielona i składana                       |
| 16. Kolumna kierownicza regulowana w dwóch płaszczyznach  | 40. Tylnie oparcie składane i dzielone                      |
| 17. Lakier uni  | 41. Uchwyty ISOFIX do instalacji fotelika dziecięcego, tył  |
| 18. Lampy tylne LED   | 42. Wskaźnik kontroli ciśnienia w oponach                   |
| 19. Listwy ozdobne wokół szyb, czarne   | 43. Wspomaganie układu kierowniczego, elektromechaniczne    |
| 20. Listwy progowe w przednich i tylnych drzwiach ze wstawkami z aluminium, podświetlane              | 44. Zestaw do naprawy przebitej opony                       |
| 21. Lusterka boczne regulowane elektrycznie   | 45. Zestaw narzędzi   |
| 22. Lusterka boczne składane elektrycznie i ogrzewane   | 46. Złącze Bluetooth  |
| 23. Lusterka zewnętrzne w kolorze nadwozia  | 47. Światła do jazdy dziennej LED                           |
| 24. Lusterko boczne po stronie pasażera automatycznie opuszczane podczas cofania                      |   |

Wyposażenie dealerskie (wybrane elementy)

- |  |       |   |
|--|-------|---|
| 1. Elektryczne wspomaganie domykania drzwi                                       | ..... | - |
| 2. Felgi aluminiowe 20 (5-podwójnych ramion) z ogumieniem 285/40                 | ..... | - |
| 3. Fotele przednie podgrzewane   | ..... | - |
| 4. Hak holowniczy elektrycznie wysuwany  | ..... | - |
| 5. Klimatyzacja automatyczna - 4-strefowa  | ..... | - |
| 6. Lakier metalik  | ..... | - |
| 7. Lampy przednie HD Matrix LED z dynamicznymi kierunkowskazami i spryskiwaczami | ..... | - |
| 8. Podłokietnik przedni, komfortowy z uchwytami na napoje                        | ..... | - |
| 9. Szyby tylne przyciemnione (szyby privacy)                                     | ..... | - |

**Wartość bazowa pojazdu**

Wartość bazowa pojazdu wg Eurotax (netto) ..... -

**Korekty**Pierwsza rejestracjaPrzebiegWyposażenieInneWcześniejsze naprawy ..... -  
Aktualna sytuacja rynkowa ..... -  
Braki uszkodzenia weryfikacja serwisowa ..... -

Powyższą wartość określono w oparciu o notowania cen samochodów używanych na rynku polskim Eurotax (baza danych nr 03-2026 POL) z uwzględnieniem parametrów technicznych i rynkowych mających wpływ na wartość pojazdu.

Dla pojazdów zarejestrowanych w Polsce powyższa wartość została określona na dzień sporządzenia wyceny.

Jeżeli pojazd nie jest zarejestrowany w kraju - podana wartość jest wartością hipotetyczną przy założeniu uiszczenia wszelkich opłat i podatków należnych przy wprowadzeniu pojazdu na polski obszar celny.

Wydruk podstawowy bez informacji o wartości pojazdu - ze względu na przeznaczenie dokumentu usunięto w nim wszelkie informacje dotyczące wartości pojazdu, cen wyposażenia, korekt, etc.

Data: 04-03-2026

Rzecznik DEKRA:  
Kacper Sosnowski (WSP)  
Andrzej Sosnowski**Dokument wystawiony elektronicznie ważny bez podpisu.**

Pomiar grubości powłoki lakierowej poj.

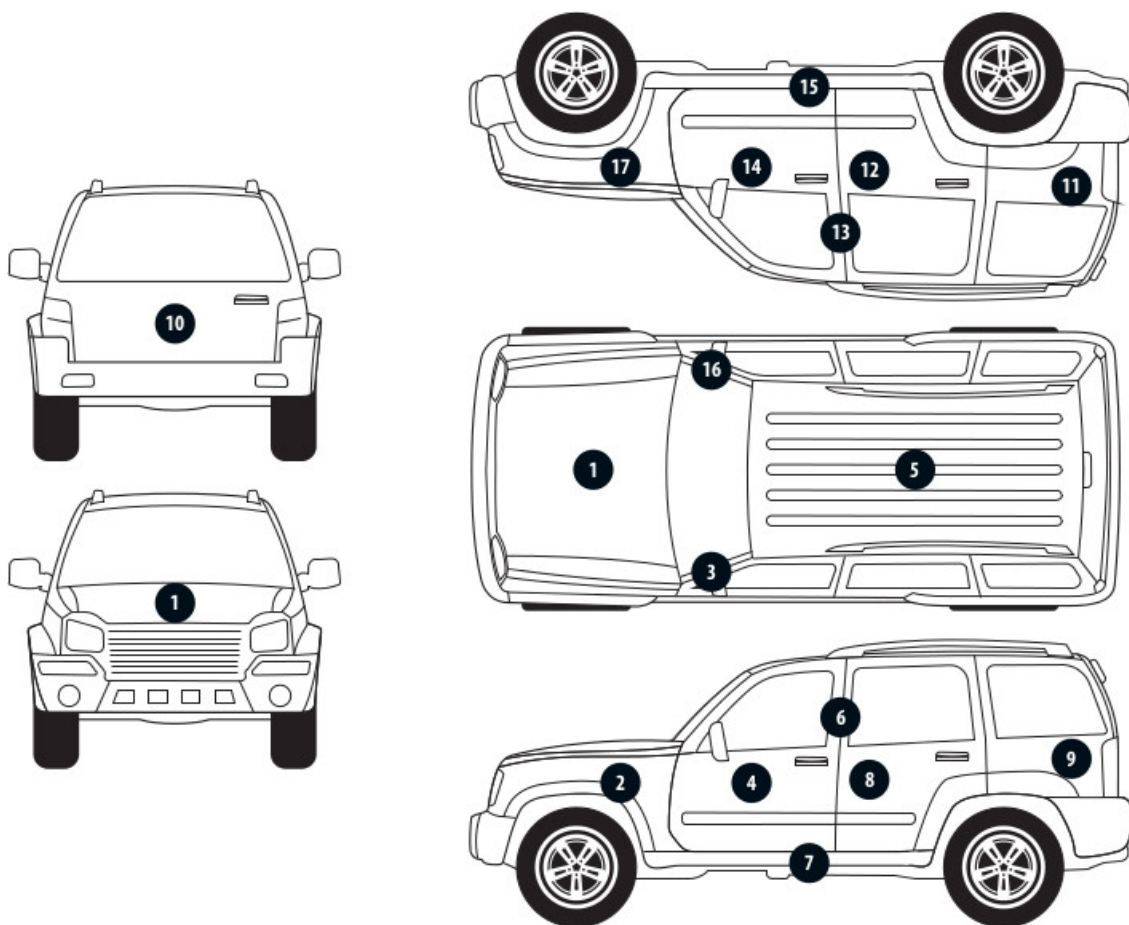

Nr punktu kontroli	Kontrolowany element	Zmierzony przedział grubości powłoki lakierowej [µm]
1	Pokrywa przednia	do 150
2	Błotnik przedni lewy	do 150
3	Słupek przedni lewy	do 150
4	Drzwi przednie lewe	do 150
5	Dach	do 150
6	Słupek środkowy lewy	do 150
7	Próg lewy	do 150
8	Drzwi tylne lewe	do 150
9	Ściana boczna lewa	do 150
10	Pokrywa/klapa tylna	do 150
11	Ściana boczna prawa	150 - 1000
12	Drzwi tylne prawe	do 150
13	Słupek środkowy prawy	do 150
14	Drzwi przednie prawe	do 150
15	Próg prawy	do 150
16	Słupek przedni prawy	do 150
17	Błotnik przedni prawy	do 150

### Opis stanu technicznego

Szczegółowy opis stanu technicznego zawarto w Opisie stanu technicznego załączonym do niniejszej ekspertyzy.

### Uwagi ogólne - dot. wyceny

#### **Dokumenty pojazdu**

Przedstawiono następujące dokumenty pojazdu:

ksero pozwolenia czasowego

Podczas oględzin przedstawiono do wglądu książkę serwisową, a jej nr podano poniżej:  
elektroniczna

---

#### **Informacja dotycząca pochodzenia pojazdu**

Brak wiarygodnych danych.

---

#### **Dodatkowe uwagi dotyczące sam. osobowego:**

Nie dotyczy.

---

#### **Jazda próbna**

Przeprowadzono próbę ruchową pojazdu.

Jazda próbna w pełnym zakresie niemożliwa. Poniżej podano komentarz:  
ograniczenia placowe

---

#### **Badanie poprawności i/lub budowy numerów identyfikacyjnych/seryjnych obiektu:**

Nie badano.

---

#### **Weryfikacja prawdziwości danych obiektu, w tym roku produkcji i innych.**

Nie przeprowadzono - przyjęto wg okazanych dokumentów i wskazanych źródeł.

---

#### **Zabezpieczenia przeciwkradzieżowe**

fabryczne

- 
- Nie weryfikowano odczytanego stanu drogomierza z zapisami w urządzeniach elektronicznych pojazdu.
  - Niniejsza ekspertyza służy wyłącznie do oszacowania wartości rynkowej przedmiotu wyceny i nie może być wykorzystywana do żadnego innego celu, niż wymieniony powyżej. Wycena nie może stanowić podstawy do oceny cech i stanu wycenianego obiektu przy jego zakupie.
  - Rzeczoznawca nie bierze na siebie odpowiedzialności za wady ukryte (prawne i fizyczne) oraz ewentualne skutki wynikające z dalszego użytkowania przedmiotu wyceny, a także za skutki wykorzystania samej wyceny.
  - Powyższa wycena nie jest szczegółową ekspertyzą stanu technicznego przedmiotu wyceny i za taką nie może być uznawana, w szczególności nie może być traktowana jako gwarancja sprzedaży przedmiotu wyceny za oszacowaną wartość.
  - Niniejsza wycena nie może być publikowana w całości w jakimkolwiek dokumencie bez zgody wykonawców i bez uzgodnienia z nimi formy i treści takiej publikacji.
  - Wycenę przeprowadzono w oparciu o dostarczoną dokumentację oraz badanie organoleptyczne wycenianego obiektu. Nie prowadzono badań diagnostycznych oraz weryfikacji warsztatowej przedmiotu wyceny.

- Niniejsza wycena została sporządzona na podstawie oględzin wycenianego przedmiotu w warunkach występujących w miejscu jego udostępnienia.

---

Uwagi do zlecenia - dot. wyceny

**Kluczyki**

TAK

1

---

Uwagi Rzecznawcy - dot. wyceny

Nieprzyjemny zapach w samochodzie. Dostarczono ksero pozwolenia czasowego. Lewe przednie koło dojazdowe. Brak lewego siłownika pokrywy przedniej. niesprawny czujnik parkowania lewy przedni. Aktywna kontrolka ciśnienia w kołach. Aktywna kontrolka silnika. Aktywne kontrolki. Informacje: wykrywanie obluźowania koła usterka, usterka ESC/ABS, usterka hamulec postojowy, usterka napęd, usterka adaptive light, usterka system rozruchu pojazdu, usterka asystent świateł drogowych, usterka system bezpieczeństwa, audi pre sense obecnie ograniczone, usterka ochroną pieszych. Rysy na samochodzie. Odpryski na szybie czołowej. Widoczne wady lakiernicze.

Rzecznawca dokonał oględzin pojazdu w warunkach parkingowych, co mogło ograniczyć pełną ocenę jego stanu technicznego. Dodatkowo, jeżeli jazda próbna została przeprowadzona (informacje w treści raportu), to wykonano ją w warunkach parkingowych, z niewielką prędkością, co może nie odzwierciedlać pełnych warunków eksploatacyjnych. Istnieje możliwość, że w innych okolicznościach ujawnią się dodatkowe uszkodzenia lub usterki, których nie można było wykryć podczas obecnych oględzin. Zalecamy zatem skorzystanie z możliwości oględzin pojazdu we własnym zakresie lub w Autoryzowanej Stacji Obsługi danej marki, co pozwoli na pełniejszą weryfikację stanu technicznego pojazdu przed udziałem w aukcji."

DOKUMENTACJA FOTOGRAFICZNA



**Fot. 1.**  
Przekątna przednia lewa



**Fot. 2.**  
Przód

DOKUMENTACJA FOTOGRAFICZNA



**Fot. 3.**  
Przekątna przednia prawa



**Fot. 4.**  
Bok prawy z przodu

DOKUMENTACJA FOTOGRAFICZNA



**Fot. 5.**  
Bok prawy z tyłu



**Fot. 6.**  
Przekątna tylna prawa

DOKUMENTACJA FOTOGRAFICZNA



**Fot. 7.**  
Tyl



**Fot. 8.**  
Przekątna tylna lewa

DOKUMENTACJA FOTOGRAFICZNA



**Fot. 9.**  
Bok lewy z tyłu



**Fot. 10.**  
Bok lewy z przodu

DOKUMENTACJA FOTOGRAFICZNA



**Fot. 11.**  
Próg lewy (widok od przodu)



**Fot. 12.**  
Próg prawy (widok od przodu)

DOKUMENTACJA FOTOGRAFICZNA



**Fot. 13.**  
Spód pojazdu przód



**Fot. 14.**  
Spód pojazdu tył

DOKUMENTACJA FOTOGRAFICZNA



**Fot. 15.**  
Tarcza hamulcowa przednia prawa



**Fot. 16.**  
Tarcza hamulcowa tylna prawa

DOKUMENTACJA FOTOGRAFICZNA



**Fot. 17.**  
Tarcza hamulcowa tylna lewa

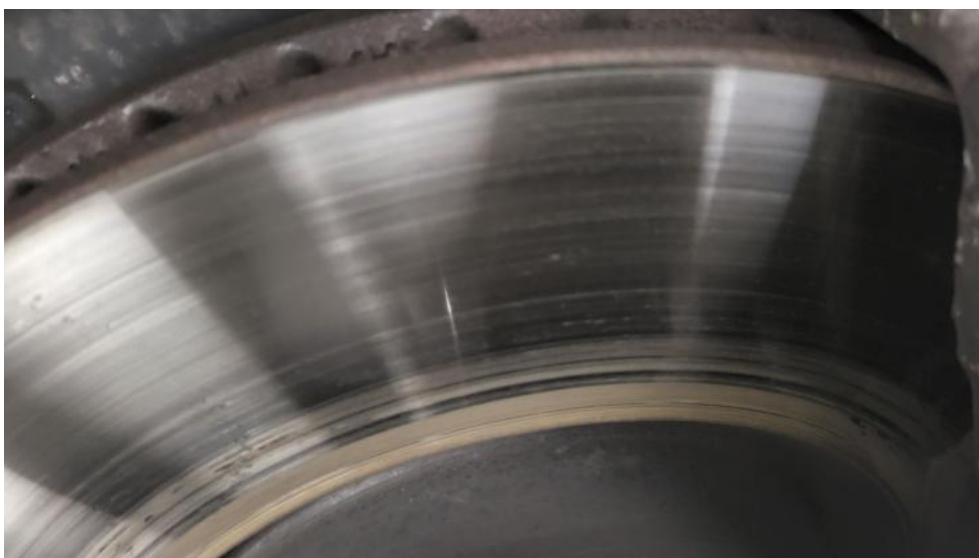

**Fot. 18.**  
Tarcza hamulcowa przednia lewa

DOKUMENTACJA FOTOGRAFICZNA



**Fot. 19.**  
Bagażnik



**Fot. 20.**  
Koło zapasowe

DOKUMENTACJA FOTOGRAFICZNA



**Fot. 21.**  
Komora silnika



**Fot. 22.**  
Numer identyfikacyjny

DOKUMENTACJA FOTOGRAFICZNA



**Fot. 23.**  
Tabliczka znamionowa



**Fot. 24.**  
Zestaw wskaźników - przebieg

DOKUMENTACJA FOTOGRAFICZNA



**Fot. 25.**  
Widok przez otwarte drzwi przednie lewe



**Fot. 26.**  
Kierownica z lewej strony

DOKUMENTACJA FOTOGRAFICZNA



**Fot. 27.**  
Widok przez otwarte drzwi tylne lewe



**Fot. 28.**  
Widok z tylnej kanapy na deskę rozdź.

DOKUMENTACJA FOTOGRAFICZNA



**Fot. 29.**  
Konsola środkowa



**Fot. 30.**  
Tunel środkowy

DOKUMENTACJA FOTOGRAFICZNA



**Fot. 31.**  
Kierownica (na wprost)

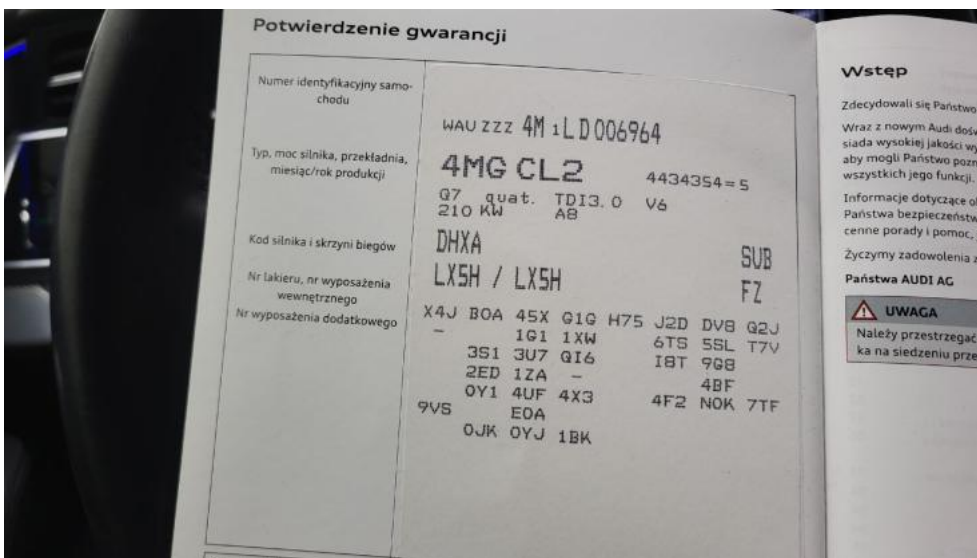

**Fot. 32.**  
Książka serwisowa – dane

DOKUMENTACJA FOTOGRAFICZNA



**Fot. 33.**  
Książka serwisowa – ostatni przegląd

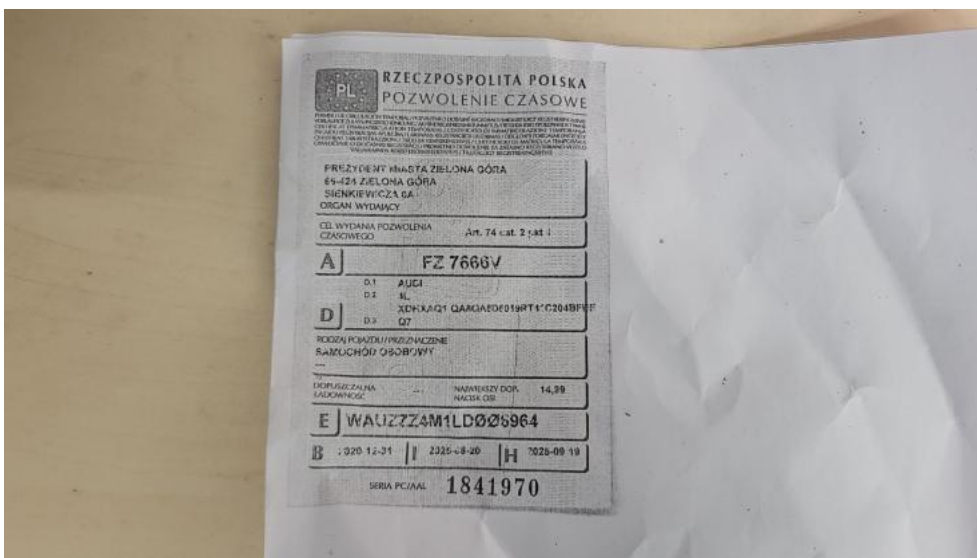

**Fot. 34.**  
Dow. rej. ksero Str. 1

DOKUMENTACJA FOTOGRAFICZNA

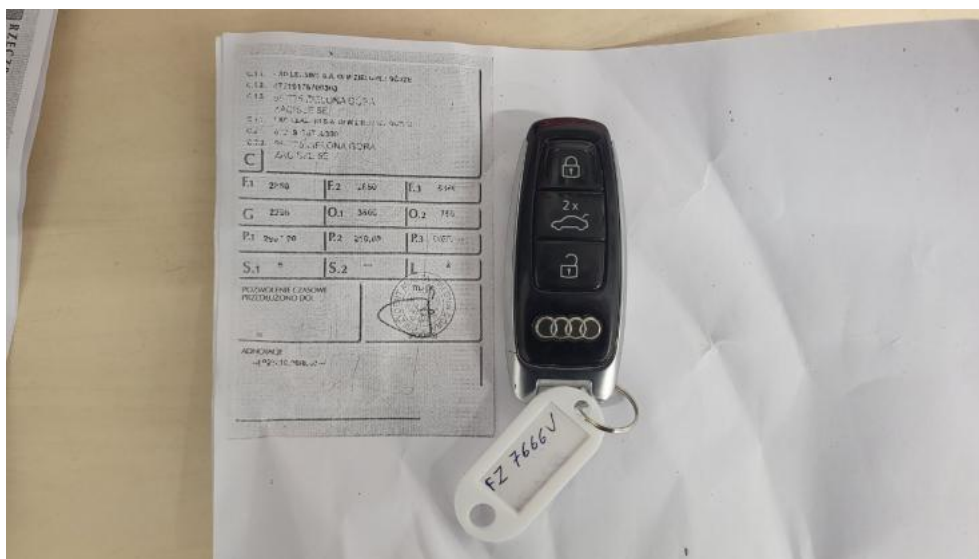

**Fot. 35.**  
Dow. Rej. ksero Str.2 i klucze

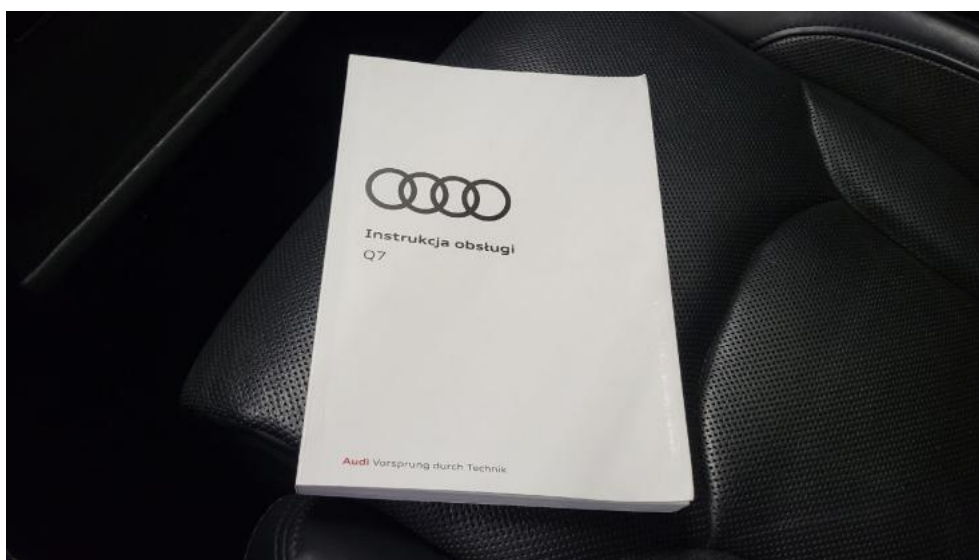

**Fot. 36.**  
Instrukcje

DOKUMENTACJA FOTOGRAFICZNA



**Fot. 37.**  
Zdjęcie do protokołu



**Fot. 38.**  
Zdjęcie do protokołu

DOKUMENTACJA FOTOGRAFICZNA



**Fot. 39.**  
Zdjęcie do protokołu



**Fot. 40.**  
Zdjęcie do protokołu

DOKUMENTACJA FOTOGRAFICZNA



**Fot. 41.**  
Zdjęcie do protokołu



**Fot. 42.**  
Zdjęcie do protokołu

DOKUMENTACJA FOTOGRAFICZNA



**Fot. 43.**  
Zdjęcie do protokołu



**Fot. 44.**  
Zdjęcie do protokołu

DOKUMENTACJA FOTOGRAFICZNA



**Fot. 45.**  
Zdjęcie do protokołu



**Fot. 46.**  
Zdjęcie do protokołu

DOKUMENTACJA FOTOGRAFICZNA



**Fot. 47.**  
Zdjęcie do protokołu



**Fot. 48.**  
Zdjęcie do protokołu

DOKUMENTACJA FOTOGRAFICZNA



**Fot. 49.**  
Zdjęcie do protokołu



**Fot. 50.**  
Zdjęcie do protokołu

DOKUMENTACJA FOTOGRAFICZNA



**Fot. 51.**  
Zdjęcie do protokołu



**Fot. 52.**  
Zdjęcie do protokołu

DOKUMENTACJA FOTOGRAFICZNA



**Fot. 53.**  
Zdjęcie do protokołu



**Fot. 54.**  
Zdjęcie do protokołu

DOKUMENTACJA FOTOGRAFICZNA



**Fot. 55.**  
Zdjęcie do protokołu



**Fot. 56.**  
Zdjęcie do protokołu

DOKUMENTACJA FOTOGRAFICZNA



**Fot. 57.**  
Kratka zderzaka prz. - Inne 1



**Fot. 58.**  
Kratka/zaślepka halogenu L - Inne 1

DOKUMENTACJA FOTOGRAFICZNA



**Fot. 59.**  
Listwa śr zderzaka przedniego - Pęknięcie/rozerwanie 1



**Fot. 60.**  
Szyba czołowa - zdjęcie pogładowe 1

DOKUMENTACJA FOTOGRAFICZNA



**Fot. 61.**  
Szyba czołowa - Pęknięcie/rozerwanie 1



**Fot. 62.**  
Zderzak - Rysa/odprysk 1

DOKUMENTACJA FOTOGRAFICZNA



**Fot. 63.**  
Zderzak - Rysa/odprysk 2



**Fot. 64.**  
Zderzak - Pęknięcie/rozerwanie 1

DOKUMENTACJA FOTOGRAFICZNA



**Fot. 65.**  
Zderzak przedni cz dolna - Wgniecenie/odkształcenie 1



**Fot. 66.**  
Felga aluminiowa przednia P - Rysa/odprysk 1

DOKUMENTACJA FOTOGRAFICZNA



**Fot. 67.**

Listwa błotnika przedniego P - Rysa/odprysk 1



**Fot. 68.**

Reflektor P - Pęknięcie/rozerwanie 1

DOKUMENTACJA FOTOGRAFICZNA



**Fot. 69.**  
Drzwi tylne P - Rysa/odprysk 1



**Fot. 70.**  
Listwa drzwi przednich P - Rysa/odprysk 1

DOKUMENTACJA FOTOGRAFICZNA



**Fot. 71.**

Listwa drzwi tylnych P - Rysa/odprysk 1



**Fot. 72.**

Felga aluminiowa tylna P - Rysa/odprysk 1

DOKUMENTACJA FOTOGRAFICZNA



**Fot. 73.**  
Lampa zespolona tylna P - Inne 1



**Fot. 74.**  
Listwa krawędzi błotnika tyl P - Rysa/odprysk 1

DOKUMENTACJA FOTOGRAFICZNA



**Fot. 75.**  
Zderzak tylny - Rysa/odprysk 1



**Fot. 76.**  
Zderzak tylny cz dolna - Rysa/odprysk 1

DOKUMENTACJA FOTOGRAFICZNA



**Fot. 77.**  
Błotnik tylny L / Ściana boczna L - Wgniecenie/odkształcenie 1



**Fot. 78.**  
Felga aluminiowa tylna L - Rysa/odprysk 1

DOKUMENTACJA FOTOGRAFICZNA



**Fot. 79.**  
Listwa krawędzi błotnika tył L - Pęknięcie/rozerwanie 1



**Fot. 80.**  
Opona tylna L - Pęknięcie/rozerwanie 1

DOKUMENTACJA FOTOGRAFICZNA



**Fot. 81.**  
Drzwi przed L - Wgniecenie/odkształcenie 1

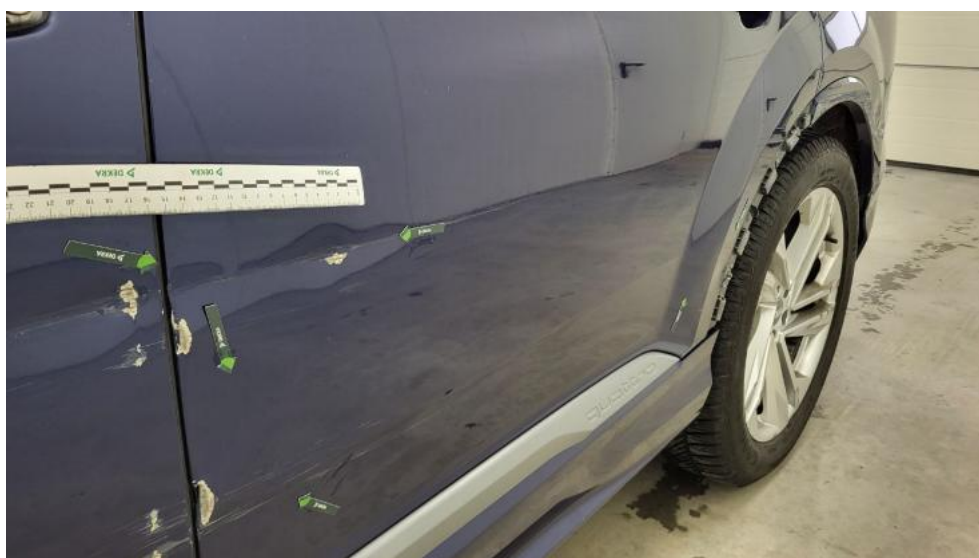

**Fot. 82.**  
Drzwi tylne L - Wgniecenie/odkształcenie 1

DOKUMENTACJA FOTOGRAFICZNA



**Fot. 83.**  
Listwa drzwi tylnych L - Inne 1



**Fot. 84.**  
Lusterko zew L - Rysa/odprysk 1

DOKUMENTACJA FOTOGRAFICZNA



**Fot. 85.**  
Zamek drzwi przednich L - Inne 1



**Fot. 86.**  
Błotnik przedni L - Wgniecenie/odkształcenie 1

DOKUMENTACJA FOTOGRAFICZNA



**Fot. 87.**  
Listwa błotnika przedniego L - Pęknięcie/rozerwanie 1

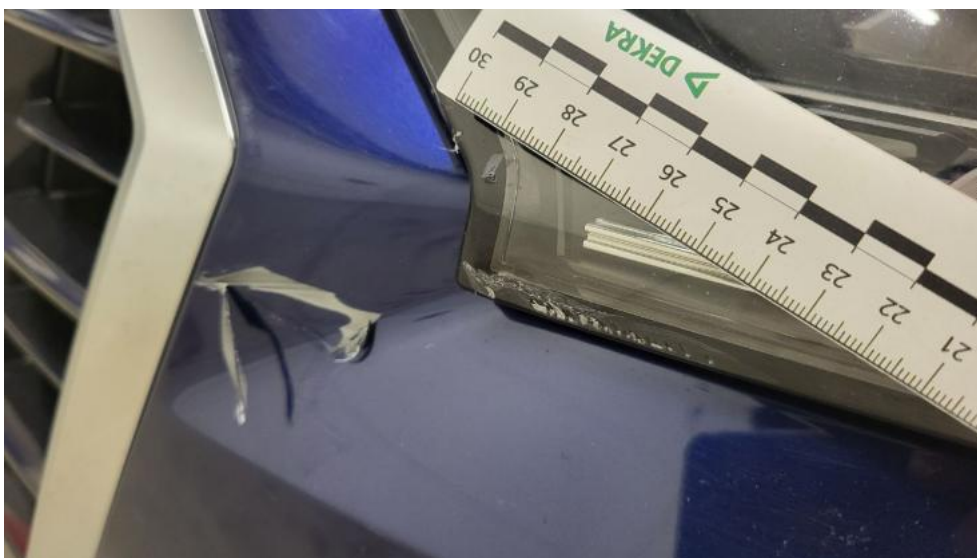

**Fot. 88.**  
Reflektor L - Rysa/odprysk 1

DOKUMENTACJA FOTOGRAFICZNA



**Fot. 89.**  
Kanapa tyl. - Wgniecenie/odkształcenie 1



**Fot. 90.**  
Tapicerka drzwi tylnych L - Rysa/odprysk 1

DOKUMENTACJA FOTOGRAFICZNA



**Fot. 91.**  
Uszczelka drzwi przednich L - Pęknięcie/rozerwanie 1



**Fot. 92.**  
Wykładzina(y) słupka środkowego L - Inne 1

DOKUMENTACJA FOTOGRAFICZNA



**Fot. 93.**

Wykładzina podłogi bagażnika - Inne 1