

Nr zlecenia DEKRA: PKOL(W)/LODZ/13006/26/02/17
Nr zlecenia/szkody: 23/030878
Data zlecenia: 17-02-2026

DEKRA Polska - Centrala
02-673 Warszawa, ul. Konstruktorska 12A

Zleceniodawca:

PKO Leasing SA
Świętokrzyska 36
00-116 Warszawa

Rzeczoznawcy:

Kacper Sosnowski (WSP)
DEKRA Polska - współpraca O/Warszawa
Andrzej Sosnowski
DEKRA Polska - Centrala

UWAGA:

Ze względu na przeznaczenie dokumentu usunięto w nim wszelkie informacje dotyczące wartości pojazdu, cen wyposażenia, korekt, etc.

Dane pojazdu

Grupa obiektów (Eurotax)	samochody terenowe
Kod EC (Eurotax)	0147528
Producent	HYUNDAI
Model	Tucson 20-24
Typ/wersja	Tucson 1.6 T-GDi Executive 2WD
Rodzaj nadwozia	KOM
Liczba drzwi/liczba miejsc	5/5
Masa własna [kg]	1466
Dopuszczalna masa całkowita [kg]	2050
Rozstaw osi 1/2	2680
Rodzaj silnika	z zapłonem iskrowym
Układ oczyszczana spalin	GPF
Pojemność silnika [ccm]	1598
Moc silnika [KM/kW]	150/110
Skrzynia biegów	manualna 6-biegowa
Nr rejestracyjny	PY60586
VIN	TMAJC81BAPJ380563
Data 1. rejestracji	28-09-2023
Data nast. bad. techn.	28-09-2026
Rok produkcji	2023 (rok produkcji został zweryfikowany z zewnętrzną bazą danych)
Stan licznika [km]	43 532 (odczytany)
Kolor nadwozia/rodzaj powłoki	grafitowy/2-warstwowy metalizowany

Ogumienie

Oś	Koło	Producent, typ	Rozmiar	Profil zmierzony
przednia	prawe	BRIDGESTONE, BLIZZAK LM005	235/65 18 110H	2,0 mm
	lewe	BRIDGESTONE, BLIZZAK LM005	235/65 18 110H	2,5 mm
tylna	prawe	BRIDGESTONE, BLIZZAK LM005	235/65 18 110H	2,5 mm
	lewe	BRIDGESTONE, BLIZZAK LM005	235/65 18 110H	2,5 mm

Wyposażenie standardowe wg Eurotax

1. ABS+ESC
2. Alarm
3. Asystent inteligentny ostrzegania o ograniczeniach prędkości (ISLA)
4. Asystent podążania po pasie ruchu (LFA)
5. Asystent ruszania pod górę (HAC)
6. Asystent stabilizacji przyczepy (TSA)
7. Asystent unikania kolizji czołowych, z wykrywaniem pieszych i rowerzystów
8. Asystent utrzymywania pasa ruchu (LKA)
9. Automatyczne włączanie świateł
10. Blokada zapobiegająca otwarciu tylnych drzwi przez dzieci
11. Czujnik deszczu
12. Czujniki odległości przy parkowaniu, przód i tył
13. DBC - system wspomagający zjazd ze wzniesienia
14. Dostęp bezkluczykowy
15. Dzwignia zmiany biegów obszyta skórą
16. El. podnoszenie szyb, przód
17. Felgi aluminiowe 18", z ogumieniem 235/55
18. Fotel kierowcy z regulacją odcinka lędźwiowego
19. Fotel kierowcy z regulacją wysokości
20. Fotel pasażera z regulacją wysokości
21. Fotele przednie i tylne z funkcją podgrzewania
22. Funkcja automatycznego odparowywania szyb
23. Funkcja wyboru trybu jazdy
24. Gazetowniki w oparciach foteli przednich
25. Gniazdo 12V w bagażniku
26. Gniazdo 12V w konsoli centralnej
27. Grill przedni, z wykończeniem w kolorze ciemnego chromu
28. Gwarancja bez limitu kilometrów - 5 lat
29. Głośniki w drzwiach, przód i tył
30. Głośniki wysokotonowe
31. Haczyki do mocowania bagażu
32. Hamulec pokolizyjny (MCB)
33. Hamulec postojowy - elektryczny z funkcją Auto Hold
34. Immobilizer
35. Kamera cofania z dynamicznymi liniami pomocniczymi
36. Kanapa tylna, składana w proporcji 40:20:40
37. Kanapa tylna, składana zdalnie od strony bagażnika
38. Kanały nawiewu powietrza w drugim rzędzie
39. Kierownica obszyta skórą
40. Kierownica z funkcją podgrzewania
51. Lusterka boczne sterowane elektrycznie, podgrzewane
52. Lusterka boczne w kolorze nadwozia
53. Lusterka boczne z wbudowanymi kierunkowskazami
54. Lusterko wsteczne elektrochromatyczne
55. Mocowania ISOFIX na tylnych fotelach
56. Ogranicznik prędkości
57. Opony Continental
58. Osłony pod zderzakami w kolorze srebrnym
59. Osłony przeciwsłoneczne kierowcy i pasażera rozsuwane, z lusterkami i oświetleniem
60. Oświetlenie bagażnika
61. Oświetlenie nastrojowe wnętrza
62. Oświetlenie pierwszego i drugiego rzędu
63. Panel do obsługi klimatyzacji z tyłu, trzecia strefa
64. Pasy bezpieczeństwa z regulacją wysokości, przód
65. Poduszka powietrzna centralna
66. Poduszki powietrzne boczne i kurtynowe
67. Poduszki powietrzne kierowcy i pasażera
68. Podłokietnik centralny z uchwytami na napoje
69. Port USB do ładowania
70. Port USB w konsoli centralnej
71. Port USB x2 z boku konsoli centralnej
72. Przygotowanie do montażu haka holowniczego
73. Reflektory przednie LED z systemem doświetlania zakrętów i asystentem świateł drogowych (HBA)
74. Relingi dachowe
75. Roleta przestrzeni bagażowej
76. Schowek pod podłogą bagażnika
77. Siatka do mocowania bagaży
78. Spoiler tylny z trzecim światłem Stop LED
79. System Bluetooth z obsługą komend głosowych
80. System monitorowania ciśnienia w oponach
81. System monitorujący poziom koncentracji kierowcy (DAW)
82. System multimedialny z naw. satelitarną, ekran dotykowy 10.25", DAB, Bluelink, AppleCarPlay, AndroidAuto
83. System ostrzegania o odjechaniu poprzedzającego pojazdu (LVDA)
84. System ratunkowy eCall
85. Szyba czołowa akustyczna
86. Szyba tylna z funkcją podgrzewania i wyłącznikiem czasowym
87. Szyby przednie atermiczne
88. Szyby tylne przyciemniane
89. Tapicerka materiałowa
90. Tempomat

- | | |
|--|---|
| 41. Kierownica ze sterowaniem radia | 91. Usługa assistance - 5 lat (obejmuje próbę naprawienia pojazdu na miejscu) |
| 42. Klamki zewnętrzne w kolorze nadwozia | 92. Zagłówki z regulacją wysokości, przód i tył |
| 43. Klimatyzacja automatyczna, 2-strefowa | 93. Zamek centralny |
| 44. Kolumna kierownicy regulowana w dwóch płaszczyznach | 94. Zegary cyfrowe, z kolorowym wyświetlaczem 10,25" |
| 45. Kontrola stanu technicznego bezpłatna - 5 lat | 95. Zestaw naprawczy |
| 46. Kontrolka niskiego poziomu płynu do spryskiwaczy | 96. Ładowarka bezprzewodowa do smartfonów |
| 47. Lakier uni | 97. Światła do jazdy dziennej LED |
| 48. Lampy tylne LED | 98. Światła pozycyjne LED |
| 49. Listwy ozdobne na zderzaku przednim i tylnym, w kolorze chromu | 99. Światła przeciwmgielne, tył |
| 50. Lusterka boczne składane elektrycznie | 100. Światła trzecie LED STOP |

Wyposażenie dealerskie (wybrane elementy)

1. Lakier perłowy -

Wartość bazowa pojazdu

- Wartość bazowa pojazdu wg Eurotax (netto) -

KorektyPierwsza rejestracjaPrzebiegWyposażenieOgumienieInne

- Regularność przeglądów serwisowych -
Aktualna sytuacja rynkowa -
Uszkodzenia, stan -

Powyższą wartość określono w oparciu o notowania cen samochodów używanych na rynku polskim Eurotax (baza danych nr 03-2026 POL) z uwzględnieniem parametrów technicznych i rynkowych mających wpływ na wartość pojazdu.

Dla pojazdów zarejestrowanych w Polsce powyższa wartość została określona na dzień sporządzenia wyceny.

Jeżeli pojazd nie jest zarejestrowany w kraju - podana wartość jest wartością hipotetyczną przy założeniu uiszczenia wszelkich opłat i podatków należnych przy wprowadzeniu pojazdu na polski obszar celny.

Wydruk podstawowy bez informacji o wartości pojazdu - ze względu na przeznaczenie dokumentu usunięto w nim wszelkie informacje dotyczące wartości pojazdu, cen wyposażenia, korekt, etc.

Data: 03-03-2026

Rzecznawca DEKRA:
Kacper Sosnowski (WSP)
Andrzej Sosnowski**Dokument wystawiony elektronicznie ważny bez podpisu.**

Pomiar grubości powłoki lakierowej poj.



Nr punktu kontroli	Kontrolowany element	Zmierzony przedział grubości powłoki lakierowej [µm]
1	Pokrywa przednia	do 150
2	Błotnik przedni lewy	do 150
3	Słupek przedni lewy	do 150
4	Drzwi przednie lewe	do 150
5	Dach	do 150
6	Słupek środkowy lewy	do 150
7	Próg lewy	do 150
8	Drzwi tylne lewe	do 150
9	Ściana boczna lewa	do 150
10	Pokrywa/klapa tylna	do 150
11	Ściana boczna prawa	do 150
12	Drzwi tylne prawe	do 150
13	Słupek środkowy prawy	do 150
14	Drzwi przednie prawe	do 150
15	Próg prawy	do 150
16	Słupek przedni prawy	do 150
17	Błotnik przedni prawy	do 150

Opis stanu technicznego

Szczegółowy opis stanu technicznego zawarto w Opisie stanu technicznego załączonym do niniejszej ekspertyzy.

Uwagi ogólne - dot. wyceny

Dokumenty pojazdu

Podczas oględzin przedstawiono dowód rej. poj. oraz wykonano jego fot. cyfrowe, które załączono do ekspertyzy.

Podczas oględzin przedstawiono do wglądu książkę serwisową, a jej nr podano poniżej:

.

Informacja dotycząca pochodzenia pojazdu

Brak wiarygodnych danych.

Dodatkowe uwagi dotyczące sam. osobowego:

Nie dotyczy.

Jazda próbna

Przeprowadzono próbę ruchową pojazdu.

Jazda próbna w pełnym zakresie niemożliwa. Poniżej podano komentarz:
ograniczenia placowe

Badanie poprawności i/lub budowy numerów identyfikacyjnych/seryjnych obiektu:

Nie badano.

Weryfikacja prawdziwości danych obiektu, w tym roku produkcji i innych.

Nie przeprowadzono - przyjęto wg okazanych dokumentów i wskazanych źródeł.

Zabezpieczenia przeciwkradzieżowe

fabryczne

-
- Nie weryfikowano odczytanego stanu drogomierza z zapisami w urządzeniach elektronicznych pojazdu.
 - Niniejsza ekspertyza służy wyłącznie do oszacowania wartości rynkowej przedmiotu wyceny i nie może być wykorzystywana do żadnego innego celu, niż wymieniony powyżej. Wycena nie może stanowić podstawy do oceny cech i stanu wycenianego obiektu przy jego zakupie.
 - Rzeczoznawca nie bierze na siebie odpowiedzialności za wady ukryte (prawne i fizyczne) oraz ewentualne skutki wynikające z dalszego użytkowania przedmiotu wyceny, a także za skutki wykorzystania samej wyceny.
 - Powyższa wycena nie jest szczegółową ekspertyzą stanu technicznego przedmiotu wyceny i za taką nie może być uznawana, w szczególności nie może być traktowana jako gwarancja sprzedaży przedmiotu wyceny za oszacowaną wartość.
 - Niniejsza wycena nie może być publikowana w całości w jakimkolwiek dokumencie bez zgody wykonawców i bez uzgodnienia z nimi formy i treści takiej publikacji.
 - Wycenę przeprowadzono w oparciu o dostarczoną dokumentację oraz badanie organoleptyczne wycenianego obiektu. Nie prowadzono badań diagnostycznych oraz weryfikacji warsztatowej przedmiotu wyceny.

- Niniejsza wycena została sporządzona na podstawie oględzin wycenianego przedmiotu w warunkach występujących w miejscu jego udostępnienia.

Uwagi do zlecenia - dot. wyceny

Kluczyki

TAK

2

Uwagi Rzecznawcy - dot. wyceny

Rysy na samochodzie. Nieprzyjemny zapach w samochodzie.

Rzecznawca dokonał oględzin pojazdu w warunkach parkingowych, co mogło ograniczyć pełną ocenę jego stanu technicznego. Dodatkowo, jeżeli jazda próbna została przeprowadzona (informacje w treści raportu), to wykonano ją w warunkach parkingowych, z niewielką prędkością, co może nie odzwierciedlać pełnych warunków eksploatacyjnych. Istnieje możliwość, że w innych okolicznościach ujawnią się dodatkowe uszkodzenia lub usterki, których nie można było wykryć podczas obecnych oględzin. Zalecamy zatem skorzystanie z możliwości oględzin pojazdu we własnym zakresie lub w Autoryzowanej Stacji Obsługi danej marki, co pozwoli na pełniejszą weryfikację stanu technicznego pojazdu przed udziałem w aukcji."

Zastrzeżenia ograniczające - dot. wyceny

Nie weryfikowano szczegółowo stanu układu napędowego, zawieszenia, kierowniczego, hamulcowego oraz wydechowego. Ocena została wykonana bez użycia podnośnika i specjalistycznego sprzętu diagnostycznego, nie dokonywano demontażu osłon i innych elementów. Ocena określa ogólny stan pojazdu na dzień oględzin w miejscu jego udostępnienia, nie może być zatem traktowana jako kompleksowa ocena stanu technicznego. Specyfikacja wg. programu operacyjnego w zakresie wyposażenia standardowego i dodatkowego nie gwarantuje zgodności ze stanem faktycznym w zakresie możliwym do ustalenia przez rzeczoznawcę podczas oględzin pojazdu. Pomiar grubości powłoki lakierowej wykonano w miejscach możliwych do ich wykonania pomiary nie gwarantują oryginalności poszczególnych elementów poddanych ocenie.

- W Ocenie/Raporcie uwzględniono niesprawności, uszkodzenia, braki itp., które były możliwe do stwierdzenia organoleptycznego, w warunkach oględzin (z uwzględnieniem: stanu czystości pojazdu, warunków atmosferycznych, oświetlenia itd.) oraz bez weryfikacji serwisowej, bez dostępu do spodu pojazdu, bez specjalistycznego sprzętu diagnostycznego (w tym bez diagnostyki komputerowej), bez jazdy próbnej wykonanej w warunkach drogowych z obciążeniem.
- W ramach Oceny/Raporu nie weryfikowano odczytanego stanu drogomierza z zapisami w urządzeniach elektronicznych pojazdu.
- Rzecznawca nie bierze na siebie odpowiedzialności za wady ukryte (prawne i fizyczne) oraz ewentualne skutki wynikające z dalszego użytkowania przedmiotu oceny, a także za skutki wykorzystania samej oceny.
- Podane przedziały grubości powłoki lakierowej, dotyczą punktów pomiarowych. Nie mogą być traktowane jako gwarancja, że grubość powłoki lakierowej w innych punktach nie wykracza poza te przedziały.
- Zawarte w niniejszej Ocenie/Raporcie informacje (w tym dotyczące wyposażenia) służą jedynie ogólnym celom informacyjnym. Ocena/Raport nie może być zatem traktowana jako oferta w rozumieniu przepisów Kodeksu Cywilnego oraz opisu towaru ani zapewnienia w rozumieniu art. 4 Ustawy z dnia 27 lipca 2002 roku o szczególnych warunkach sprzedaży konsumenckiej.

- Niniejsza Ocena/Raport nie jest szczegółową oceną stanu technicznego.

Ocenę/Raport wykonano w kierunku ujawnienia uszkodzeń nieakceptowanych z punktu widzenia właściwego przewodnika zwrotu pojazdu lub innych ustaleń ze Zleceniodawcą. Tym samym Ocena/Raport może nie ujmować typowych zużyć i uszkodzeń eksploatacyjnych.

DOKUMENTACJA FOTOGRAFICZNA



Fot. 1.
Przekątna przednia lewa



Fot. 2.
Przód

DOKUMENTACJA FOTOGRAFICZNA



Fot. 3.
Przekątna przednia prawa



Fot. 4.
Bok prawy z przodu

DOKUMENTACJA FOTOGRAFICZNA



Fot. 5.
Bok prawy z tyłu



Fot. 6.
Przekątna tylna prawa

DOKUMENTACJA FOTOGRAFICZNA



Fot. 7.
Tyl



Fot. 8.
Przekątna tylna lewa

DOKUMENTACJA FOTOGRAFICZNA



Fot. 9.
Bok lewy z tyłu



Fot. 10.
Bok lewy z przodu

DOKUMENTACJA FOTOGRAFICZNA



Fot. 11.
Próg lewy (widok od przodu)



Fot. 12.
Próg prawy (widok od przodu)

DOKUMENTACJA FOTOGRAFICZNA



Fot. 13.
Spód pojazdu przód



Fot. 14.
Spód pojazdu tył

DOKUMENTACJA FOTOGRAFICZNA



Fot. 15.
Tarcza hamulcowa przednia prawa

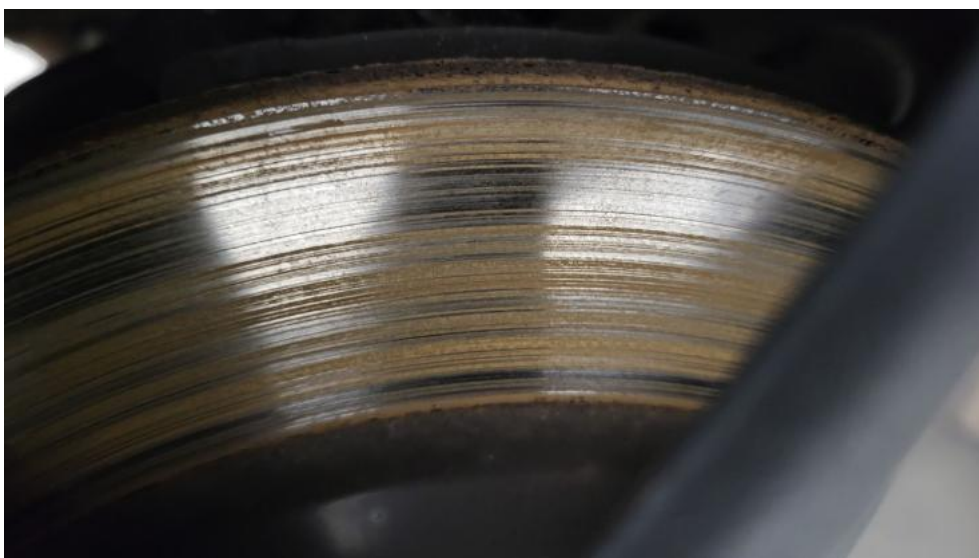

Fot. 16.
Tarcza hamulcowa tylna prawa

DOKUMENTACJA FOTOGRAFICZNA



Fot. 17.
Tarcza hamulcowa tylna lewa

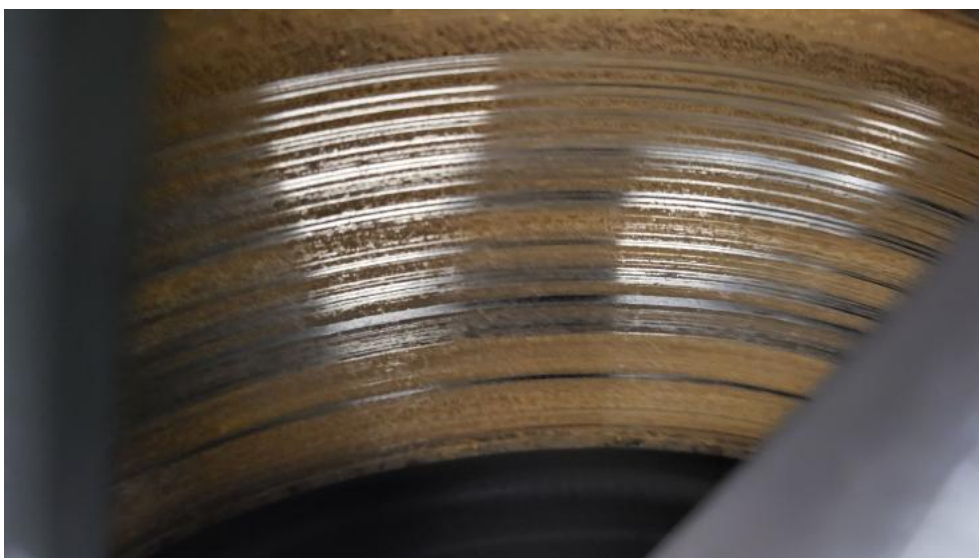

Fot. 18.
Tarcza hamulcowa przednia lewa

DOKUMENTACJA FOTOGRAFICZNA



Fot. 19.
Bagażnik



Fot. 20.
Koło zapasowe

DOKUMENTACJA FOTOGRAFICZNA



Fot. 21.
Komora silnika



Fot. 22.
Numer identyfikacyjny

DOKUMENTACJA FOTOGRAFICZNA



Fot. 23.
Tabliczka znamionowa



Fot. 24.
Zestaw wskaźników - przebieg

DOKUMENTACJA FOTOGRAFICZNA



Fot. 25.
Widok przez otwarte drzwi przednie lewe



Fot. 26.
Kierownica z lewej strony

DOKUMENTACJA FOTOGRAFICZNA



Fot. 27.
Widok przez otwarte drzwi tylne lewe



Fot. 28.
Widok z tylnej kanapy na deskę rozdź.

DOKUMENTACJA FOTOGRAFICZNA



Fot. 29.
Konsola środkowa

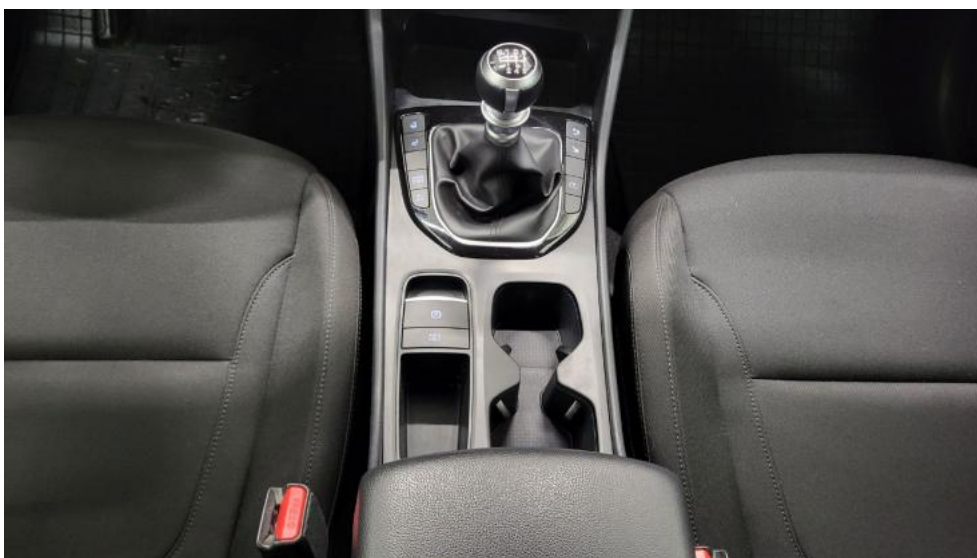

Fot. 30.
Tunel środkowy

DOKUMENTACJA FOTOGRAFICZNA



Fot. 31.
Kierownica (na wprost)



Fot. 32.
Dowód rej. Str. 1

DOKUMENTACJA FOTOGRAFICZNA



Fot. 33.
Dow. Rej. Str.2 i klucze

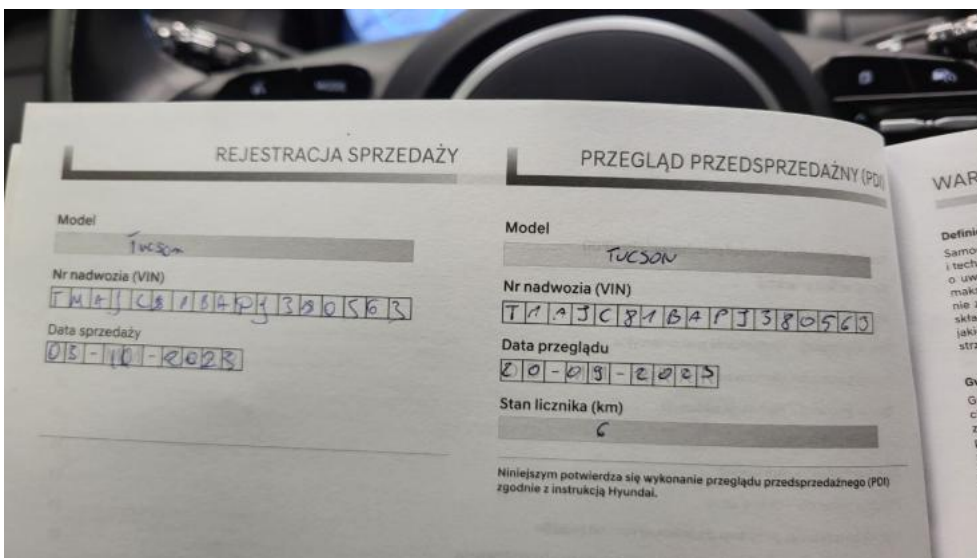

Fot. 34.
Książka serwisowa – dane

DOKUMENTACJA FOTOGRAFICZNA

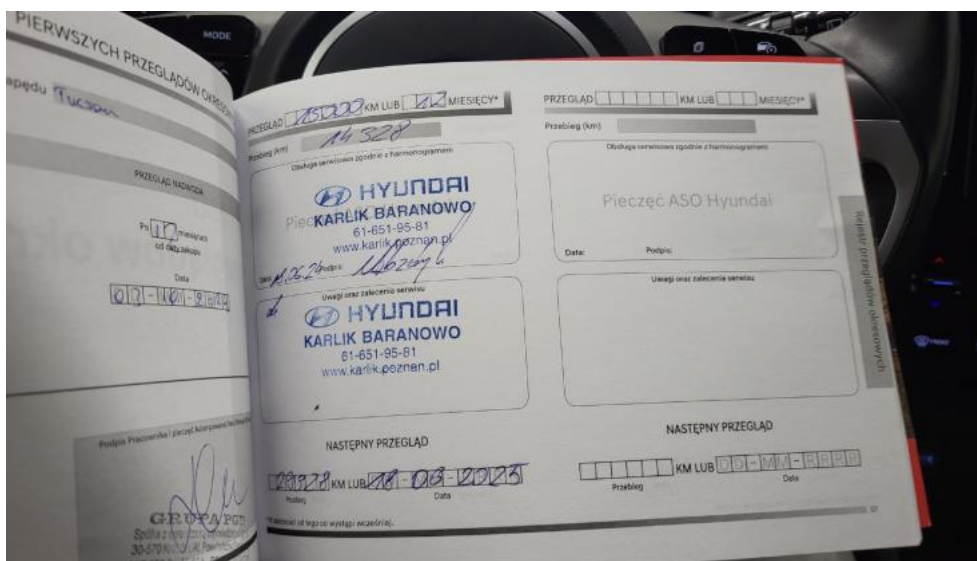

Fot. 35.
Książka serwisowa – ostatni przegląd

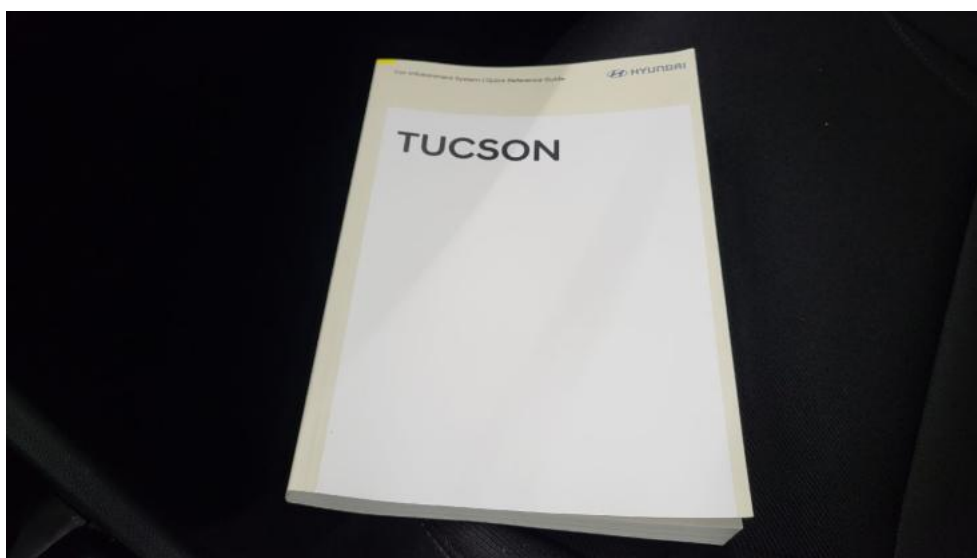

Fot. 36.
Instrukcje

DOKUMENTACJA FOTOGRAFICZNA



Fot. 37.
Zestaw naprawczy koła



Fot. 38.
Pokrywa komory silnika - Rysa/odprysk 1

DOKUMENTACJA FOTOGRAFICZNA



Fot. 39.
Pokrywa komory silnika - Wgniecenie/odkształcenie 1



Fot. 40.
Spoiler zderzaka przedniego - Rysa/odprysk 1

DOKUMENTACJA FOTOGRAFICZNA



Fot. 41.
Szyba czołowa - zdjęcie poglądowe 1

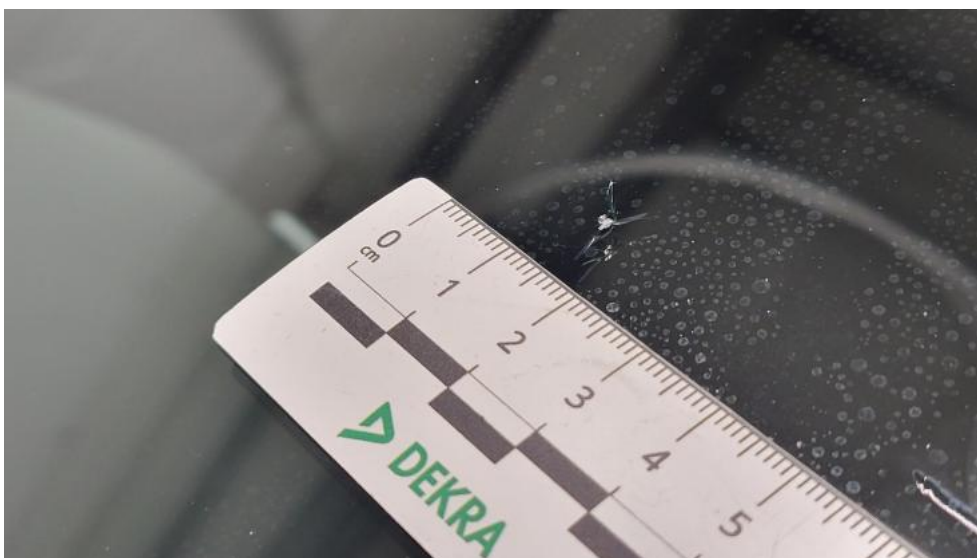

Fot. 42.
Szyba czołowa - Pęknięcie/rozerwanie 1

DOKUMENTACJA FOTOGRAFICZNA



Fot. 43.
Zderzak - Pęknięcie/rozerwanie 1



Fot. 44.
Listwa błotnika przedniego P - Rysa/odprysk 1

DOKUMENTACJA FOTOGRAFICZNA



Fot. 45.
Drzwi tylne P - Rysa/odprysk 1



Fot. 46.
Drzwi tylne P - Wgniecenie/odkształcenie 1

DOKUMENTACJA FOTOGRAFICZNA



Fot. 47.
Lusterko zew P - Rysa/odprysk 1



Fot. 48.
Pokrywy bagażnika - Rysa/odprysk 1

DOKUMENTACJA FOTOGRAFICZNA



Fot. 49.
Zderzak tylny - Rysa/odprysk 1



Fot. 50.
Błotnik tylny L / Ściana boczna L - Rysa/odprysk 1

DOKUMENTACJA FOTOGRAFICZNA



Fot. 51.
Drzwi przed L - Rysa/odprysk 1



Fot. 52.
Drzwi przed L - Rysa/odprysk 2

DOKUMENTACJA FOTOGRAFICZNA



Fot. 53.
Drzwi tylne L - zdjęcie poglądowe 1



Fot. 54.
Drzwi tylne L - Rysa/odprysk 1

DOKUMENTACJA FOTOGRAFICZNA



Fot. 55.
Drzwi tylne L - Wgniecenie/odkształcenie 1



Fot. 56.
Drzwi tylne L - Inne 1

DOKUMENTACJA FOTOGRAFICZNA



Fot. 57.
Deska rozdzielcza - zdjęcie poglądowe 1



Fot. 58.
Deska rozdzielcza - Pęknięcie/rozerwanie 1

DOKUMENTACJA FOTOGRAFICZNA



Fot. 59.
Konsola środkowa - Rysa/odprysk 1



Fot. 60.
Tapicerka drzwi tylnych L - Rysa/odprysk 1

DOKUMENTACJA FOTOGRAFICZNA



Fot. 61.
Podsufitka - Inne 1



Fot. 62.
Wykładzina podłogi - zdjęcie poglądowe 1

DOKUMENTACJA FOTOGRAFICZNA

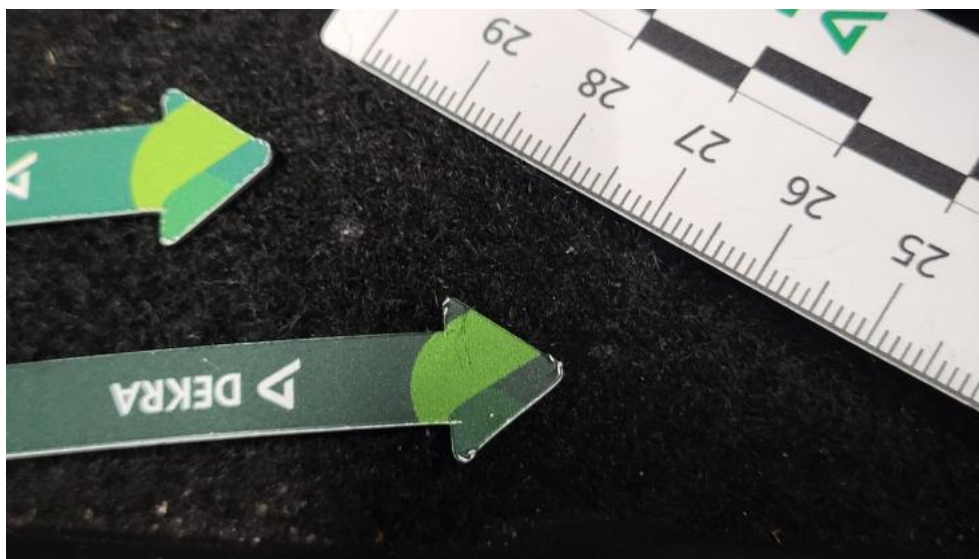

Fot. 63.
Wykładzina podłogi - Inne 1



Fot. 64.
Wykładzina pokrywy tylnej - Rysa/odprysk 1