

DEKRA's commission No. : PKOL(W)/LODZ/30803/26/04/09
commission/ damage No. : 22/020681
Date of commission: 09-04-2026

DEKRA Poland - Headquarters
02-673 Warszawa, ul. Konstruktorska 12A

Client :

PKO Leasing SA
Świętokrzyska 36
00-116 Warszawa

Expert:

Kacper Sosnowski (WSP)
DEKRA Polska - współpraca O/Warszawa
mgr inż. Piotr Słupek
DEKRA Polska - Centrala

NOTE:

Due to the use of the document it was removed from it any information relating to the value of the vehicle, the price of equipment, adjustments, etc..

Vehicle data

Group of objects (Eurotax)	cars
EC code (Eurotax)	0000001
Manufacturer	FORD
Model	KUGA 1.5 ECOBOOST 150KM FWD
Type	TITANIUM
Body type	SUV
Number of doors / seats	5/5
Curb weight [kg]	1489
Gross vehicle weight [kg]	2075
Engine type	ZI
Emission standard	EURO 6
Engine capacity [ccm]	1496
Engine Power [hp/kW]	150/110
Gearbox	manual 6- gear
Registration /record No.	DW6SY15
VIN / serial number	WF0FXXWPMFNY71866
Date of first registration	19-07-2022
Date of next. tech. test	16-07-2027
Year of manufacture	2022 (year has been verified with the manufacturer's base)
Readout [km]	76 749 (read)
Body color / type of coating	blue/metallized

Tyres

axle	Wheel	Manufacturer, type	Size	Measured profile
Front	right	Kormoran, SUV SNOW XL	225/65 R17 106H	6,5 mm
	left	Kormoran, SUV SNOW XL	225/65 R17 106H	6,5 mm
back	right	Kormoran, SUV SNOW XL	225/65 R17 106H	6,5 mm
	left	Kormoran, SUV SNOW XL	225/65 R17 106H	6,5 mm

Additional equipment

1. Lakier metalik -
2. Pakiet winter -

Base value of the vehicle

Base value of the vehicle (net) -

CorrectionsFirst registrationMileageEquipmentTyresOther

- Regularity of service review -
State of the vehicle -
Current market situation -
Uszkodzenia, usterki i braki -

Powyższą wartość określono w oparciu o notowania cen samochodów używanych na rynku polskim INFO - EKSPERT (baza danych nr 04-2026) z uwzględnieniem parametrów technicznych i rynkowych mających wpływ na wartość pojazdu.

Basic print without information about the vehicle's value - due to use of the document any information relating to the value of the vehicle, the price of equipment, adjustments, etc.. were removed

Date: 28-04-2026

DEKRA's expert:
Kacper Sosnowski (WSP)
mgr inż. Piotr Słupek

Document issued electronically valid without signature.

Measurement of thickness of the vehicle lacquer coating

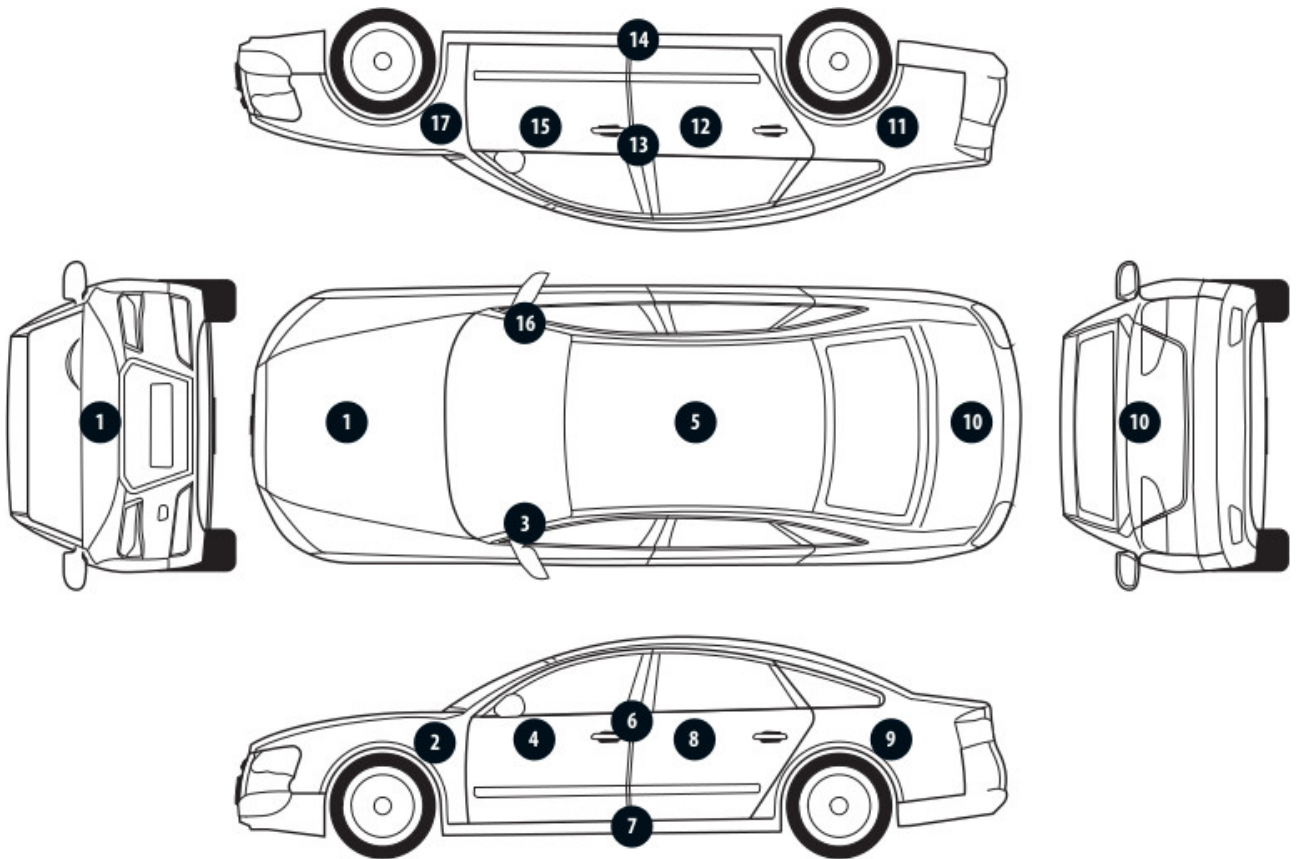

No. of controlled item	Controlled item	Measured range of thickness of the lacquer coat [μm]
1	Front cover	to 150
2	Front left fender	to 150
3	Left front pillar	to 150
4	Front left door	to 150
5	Roof	to 150
6	Left middle pillar	to 150
7	Right side sill	to 150
8	Left rear door	to 150
9	Rear left fender	to 150
10	Cover/lid	to 150
11	Right rear fender	to 150
12	Right rear door	to 150
13	Right middle pillar	to 150
14	Right side sill	to 150
15	Front right door	to 150
16	Right front pillar	to 150
17	Front right fender	to 150

Description of the technical condition

BODY/Body parts

Item name	Description of item	Damage type	Location / Size	Comments
Engine bonnet		wgniecenie/nia	in the left part	
Fender	front r.	wgniecenie/nia	in the right part	
Door	front r.	wgniecenie/nia	in the right part	- odpryski lakieru na krawędzi,
Cover of the luggage comp. /rear door		wgniecenie/nia	in the right part	
Roof		wgniecenie/nia		- w części przedniej i środkowej,
Fender	rear l.	scratch	in the right part	- odkształcenie w części górnej tył,
Side sill	left	deformation	in the right part	
Fender	front r.	scratch	in the middle part	
Fender	front l.	deformation	in the rear part	

Technical condition of the body (skeleton).

Technical condition of the body (skeleton) was described in the enclosed table.

Conducted sheet-paint repair

Not found

BODY/Accessories

Item name	Description of item	Damage type	Location / Size	Comments
Listwa błotnika	front r.	scratch	in the right part	
Compoud lamp	rear r.	broken		- nieszczelna,
Bumper	rear	scratch		- w części środkowej i prawej,
Glass	front	loss of material, spot		

Technical condition of the body (accessories).

Technical condition of the body (accessories) was described in the enclosed table.

BODY/Interior

Item name	Description of item	Damage type	Location / Size	Comments
Upcholstery with shields				- zabrudzone , poplamione,
Oslona przeciwsłoneczna	right			- zabrudzona,
Bench				- brak zaślepki,

Technical condition of the body (interior).

Technical condition of the body (interior) is described in the enclosed table.

CHASSIS/Engine/powertrain

Technical condition of the engine with the powertrain.

Without reservations

CHASSIS/Suspension/wheels
Technical condition the chassis (suspension).
Without reservations

CHASSIS/Steering system
Technical condition of the steering system
Without reservations.

CHASSIS/Braking system

Item name	Description of item	Damage type	Location / Size	Comments
Tarcze hamulcowe		traces of corrosion		- zarysowania,

Condition of the braking system.
Technical condition of a braking system was described in the enclosed table.

CHASSIS/Exhaust system/catalyticconverter
Technical condition of the exhaust system.
Without reservations.

General comments - regarding valuation

Vehicle documents

During the inspection the registration proof of the vehicle was presented and its photo was taken and enclosed to the expertise.
During the inspection the service book of the vehicle was not provided.

Information concerning the origin of the vehicle

The vehicle purchased domestically from an authorized representative of the brand.

Anti-theft protection - immobilizer

- as a result of the inspection of the vehicle found no malfunctions of the immobilizer in the extent possible to determine during the inspection of the vehicle in the non- workshop conditions.

Anti-theft protection - other:

-other:
zamek centralny,

Additional comments on the car:

Not applicable.

Test drive

Test drive of the vehicle was conducted. Test drive in the full extent is not possible. Comment below:
warunki parkingowe,

Checking of the correctness and / or construction of identification / serial numbers of the object:

Not tested

Verification of the accuracy of the object data, including year of production, and other.

Not conducted (with the exception of the year of production) - adopted according to the documents presented and indicated sources.

Additional verification of the production year was conducted.

Zweryfikowano w ASO.

-
- The read odometer status has not been verified with records in electronic equipment of the vehicle.
 - This expertise is used exclusively to estimate the market value of the item pricing and can not be used for any purpose other than those mentioned above.
 - An expert assumes no responsibility for hidden defects (legal and physical) and the possible consequences arising from the continuing use of the subject of valuation, and for the consequences of using the same valuation.
 - The above pricing is not an expertise of the technical condition of the subject of valuation and as such can not be considered, in particular, can not be treated as a guarantee for the sales subject of the valuation for estimated value.
 - This evaluation may not be published as whole in any document without consent of its executors and without their consent as to the form and contents of such publication.
 - The evaluation has been carried out basing on delivered documentation and organoleptic examination of the assessed object. No diagnostic examination has been carried out, nor any workshop verification of the assessed object.
 - This expertise has been issued basing on inspection of the assessed object in conditions ruling in its availability location.

Comments to the commission - regarding valuation**Kluczyki**

TAK

2

Expert comments - regarding valuation

Przedmiotowa ocena określa ogólny stan pojazdu na dzień oględzin, nie może być zatem traktowana jako kompleksowa ocena stanu technicznego.

Dane dotyczące pojazdu zostały przyjęte w oparciu o przedstawione dokumenty i zgodnie z zakresem zlecenia nie były weryfikowane, nie badano także zgodności wskazania drogomierza z faktycznym całkowitym przebiegiem pojazdu ani poprawności naniesienia numerów identyfikacyjnych.

Podczas oględzin okazano 2 kluczyki (niesprawne przyciski funkcyjne w jednym z kluczyków, grot prawidłowy).

Nie okazano książki serwisowej oraz instrukcji obsługi pojazdu.

Drobne odpryski i zarysowania lakieru w obszarze całego nadwozia.

Restrictive disclaimer - regarding valuation

Rzeczoznawca dokonał oględzin pojazdu w warunkach parkingowych, co mogło ograniczyć pełną ocenę jego stanu technicznego. Dodatkowo, jeżeli jazda próbna została przeprowadzona (informacje w treści raportu), to wykonano ją w warunkach parkingowych, z niewielką prędkością, co może nie odzwierciedlać pełnych

warunków eksploatacyjnych. Istnieje możliwość, że w innych okolicznościach ujawnią się dodatkowe uszkodzenia lub usterki, których nie można było wykryć podczas obecnych oględzin.

Zalecamy zatem skorzystanie z możliwości oględzin pojazdu we własnym zakresie lub w Autoryzowanej Stacji Obsługi danej marki, co pozwoli na pełniejszą weryfikację stanu technicznego pojazdu przed udziałem w aukcji.”

- W Ocenie/Raporcie uwzględniono niesprawności, uszkodzenia, braki itp., które były możliwe do stwierdzenia organoleptycznego, w warunkach oględzin (z uwzględnieniem: stanu czystości pojazdu, warunków atmosferycznych, oświetlenia itd.) oraz bez weryfikacji serwisowej, bez dostępu do spodu pojazdu, bez specjalistycznego sprzętu diagnostycznego (w tym bez diagnostyki komputerowej), bez jazdy próbnej wykonanej w warunkach drogowych z obciążeniem.
- W ramach Oceny/Raportu nie weryfikowano odczytanego stanu drogomierza z zapisami w urządzeniach elektronicznych pojazdu.
- Rzeczoznawca nie bierze na siebie odpowiedzialności za wady ukryte (prawne i fizyczne) oraz ewentualne skutki wynikające z dalszego użytkowania przedmiotu oceny, a także za skutki wykorzystania samej oceny.
- Podane przedziały grubości powłoki lakierowej, dotyczą punktów pomiarowych. Nie mogą być traktowane jako gwarancja, że grubość powłoki lakierowej w innych punktach nie wykracza poza te przedziały.
- Zawarte w niniejszej Ocenie/Raporcie informacje (w tym dotyczące wyposażenia) służą jedynie ogólnym celom informacyjnym. Ocena/Raport nie może być zatem traktowana jako oferta w rozumieniu przepisów Kodeksu Cywilnego oraz opisu towaru ani zapewnienia w rozumieniu art. 4 Ustawy z dnia 27 lipca 2002 roku o szczególnych warunkach sprzedaży konsumenckiej.
- Niniejsza Ocena/Raport nie jest szczegółową oceną stanu technicznego.

Ocenę/Raport wykonano w kierunku ujawnienia uszkodzeń nieakceptowanych z punktu widzenia właściwego przewodnika zwrotu pojazdu lub innych ustaleń ze Zleceniodawcą. Tym samym Ocena/Raport może nie ujmować typowych zużyć i uszkodzeń eksploatacyjnych.

PHOTOGRAPHIC DOCUMENTATION



Photo 1.
Przekątna przednia lewa



Photo 2.
Przód

PHOTOGRAPHIC DOCUMENTATION



Photo 3.
Przekątna przednia prawa



Photo 4.
Bok prawy z przodu

PHOTOGRAPHIC DOCUMENTATION



Photo 5.
Bok prawy z tyłu



Photo 6.
Przekątna tylna prawa

PHOTOGRAPHIC DOCUMENTATION



Photo 7.
Tyl



Photo 8.
Przekątna tylna lewa

PHOTOGRAPHIC DOCUMENTATION



Photo 9.
Bok lewy z tyłu



Photo 10.
Bok lewy z przodu

PHOTOGRAPHIC DOCUMENTATION



Photo 11.
Próg lewy (widok od przodu)



Photo 12.
Próg prawy (widok od przodu)

PHOTOGRAPHIC DOCUMENTATION



Photo 13.
Spód pojazdu przód



Photo 14.
Spód pojazdu tył

PHOTOGRAPHIC DOCUMENTATION



Photo 15.

Tarcza hamulcowa przednia prawa



Photo 16.

Tarcza hamulcowa tylna prawa

PHOTOGRAPHIC DOCUMENTATION



Photo 17.
Tarcza hamulcowa tylna lewa



Photo 18.
Tarcza hamulcowa przednia lewa

PHOTOGRAPHIC DOCUMENTATION



Photo 19.
Bagażnik



Photo 20.
Koło zapasowe

PHOTOGRAPHIC DOCUMENTATION



Photo 21.
Komora silnika

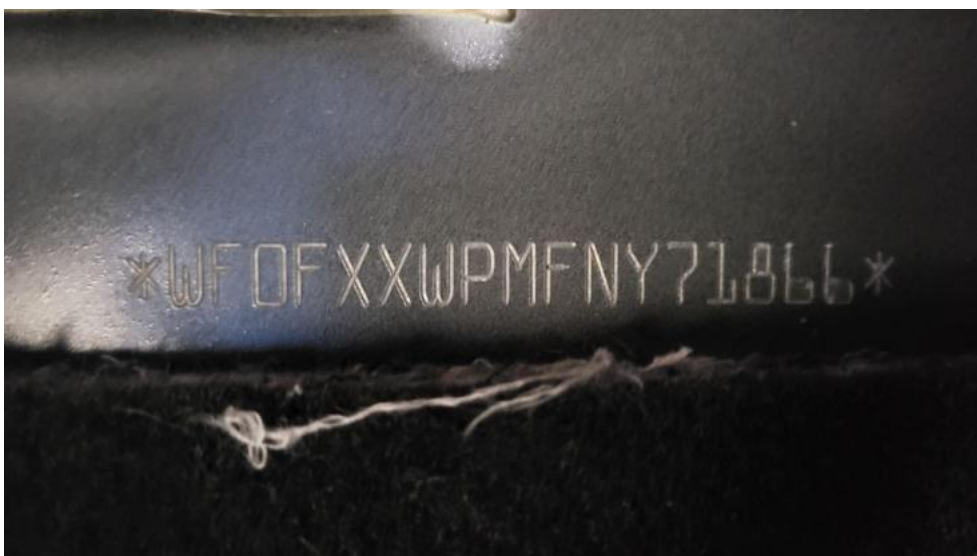

Photo 22.
Numer identyfikacyjny

PHOTOGRAPHIC DOCUMENTATION



Photo 23.
Tabliczka znamionowa



Photo 24.
Zestaw wskaźników - przebieg

PHOTOGRAPHIC DOCUMENTATION



Photo 25.

Widok przez otwarte drzwi przednie lewe



Photo 26.

Kierownica z lewej strony

PHOTOGRAPHIC DOCUMENTATION



Photo 27.

Widok przez otwarte drzwi tylne lewe



Photo 28.

Widok z tylnej kanapy na deskę rozd.

PHOTOGRAPHIC DOCUMENTATION



Photo 29.
Konsola środkowa



Photo 30.
Tunel środkowy

PHOTOGRAPHIC DOCUMENTATION



Photo 33.
Dow. Rej. Str.2 i klucze



Photo 34.
Zdjęcie do protokołu

PHOTOGRAPHIC DOCUMENTATION

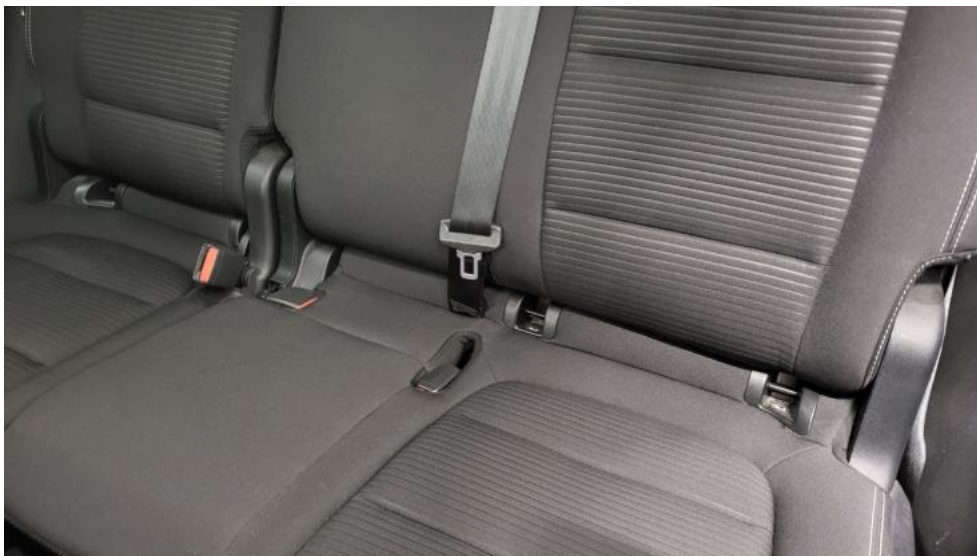

Photo 35.
Zdjęcie do protokołu

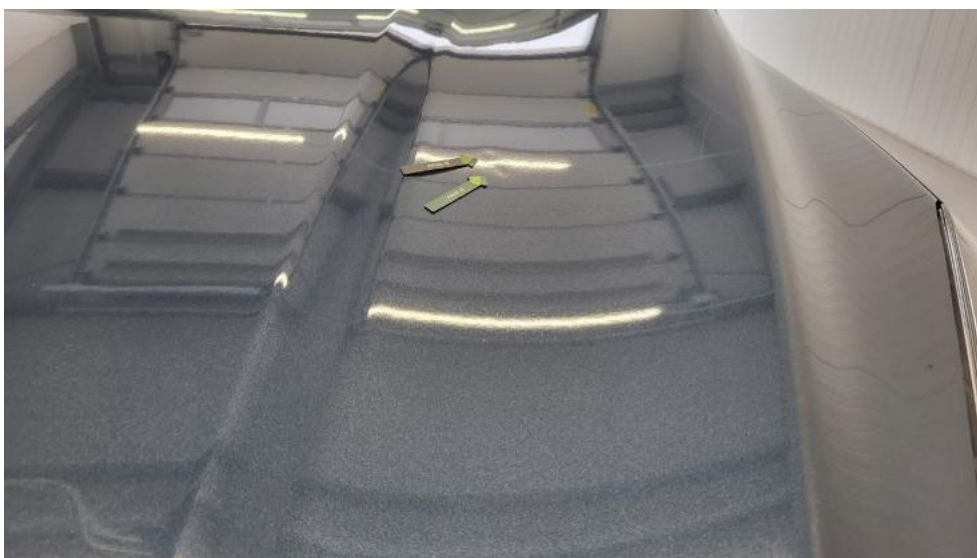

Photo 36.
Pokrywa komory silnika - Wgniecenie/odkształcenie 1

PHOTOGRAPHIC DOCUMENTATION



Photo 37.
Błotnik przedni P - Wgniecenie/odkształcenie 1



Photo 38.
Listwa krawędzi błotnika prz P - Rysa/odprysk 1

PHOTOGRAPHIC DOCUMENTATION



Photo 39.
Drzwi przednie P - Wgniecenie/odkształcenie 1



Photo 40.
Drzwi tylne P - Rysa/odprysk 1

PHOTOGRAPHIC DOCUMENTATION



Photo 41.
Lampa tylna wew P - Pęknięcie/rozerwanie 1



Photo 42.
Lampa tylna wew P - Inne 1

PHOTOGRAPHIC DOCUMENTATION



Photo 43.
Pokrywy bagażnika - Wgniecenie/odkształcenie 1



Photo 44.
Spojler zderzaka tylnego - Rysa/odprysk 1

PHOTOGRAPHIC DOCUMENTATION



Photo 45.
Zderzak tylny - Rysa/odprysk 1



Photo 46.
Dach - Wgniecenie/odkształcenie 1

PHOTOGRAPHIC DOCUMENTATION



Photo 47.
Błotnik tylny L / Ściana boczna L - Rysa/odprysk 1



Photo 48.
Błotnik tylny L / Ściana boczna L - Wgniecenie/odkształcenie 1

PHOTOGRAPHIC DOCUMENTATION



Photo 49.
Próg L - Wgniecenie/odkształcenie 1



Photo 50.
Błotnik przedni L - Rysa/odprysk 1

PHOTOGRAPHIC DOCUMENTATION



Photo 51.
Błotnik przedni L - Wgniecenie/odkształcenie 1



Photo 52.
Fotel prz. praw. - Inne 1

PHOTOGRAPHIC DOCUMENTATION



Photo 53.
Kanapa tyl. - Inne 1



Photo 54.
Osłona p/słoneczna lewa - Inne 1

PHOTOGRAPHIC DOCUMENTATION



Photo 55.
Podsufitka - Inne 1