

DEKRA's commission No. : PKOL(W)/LODZ/49255/26/05/27
commission/ damage No. : 25/012801
Date of commission: 27-05-2026

DEKRA Poland - Headquarters
02-673 Warszawa, ul. Konstruktorska 12A

Client :

PKO Leasing SA
Świętokrzyska 36
00-116 Warszawa

Expert:

Kacper Sosnowski (WSP)
DEKRA Polska - współpraca O/Warszawa
mgr inż. Romuald Bocian (WSP)
DEKRA Polska - współpraca O/Puławy

NOTE:

Due to the use of the document it was removed from it any information relating to the value of the vehicle, the price of equipment, adjustments, etc..

Vehicle data

Group of objects (Eurotax)	cars
EC code (Eurotax)	0161872
Manufacturer	DACIA
Model	Duster 24-
Type / version	Duster 1.0 TCe Journey LPG
Body type	KOM
Number of doors / seats	5/5
Curb weight [kg]	1308
Gross vehicle weight [kg]	1765
Wheelbase 1/2	2657
Engine type	G
Pollution reduction system	GPF
Engine capacity [ccm]	999
Engine Power [hp/kW]	91/67
Gearbox	manual 6- gear
Registration /record No.	SC938FC
VIN / serial number	UU1DJF01374414515
Date of first registration	25-03-2025
Date of next. tech. test	25-03-2027
Year of manufacture	2025 (year has been verified with the manufacturer's base)
Readout [km]	12 263 (read)
Body color / type of coating	grafitowy/METALIK

Tyres

axle	Wheel	Manufacturer, type	Size	Measured profile
Front	right	CONTINENTAL, ALLSEASON CONTACT2	215/60 18 102H	6,0 mm
	left	CONTINENTAL, ALLSEASON CONTACT2	215/60 18 102H	6,0 mm
back	right	CONTINENTAL, ALLSEASON CONTACT2	215/60 18 102H	6,0 mm
	left	CONTINENTAL, ALLSEASON CONTACT2	215/60 18 102H	6,0 mm

Standard equipment by Eurotax

1. ABS
2. Antena standardowa 30mm
3. Automatic climate control
4. Child seat fixation
5. Dywaniki i wykładzina do bagażnika, gumowe
6. ESP + System wspomagania ruszania pod górę HSA
7. Electric parking brake
8. FOTA (Firmware Over-The-Air)
9. Felgi aluminiowe 18" TAGASAN diamentowe z ogumieniem letnim 215/60
10. Fog lamps
11. Fotel kierowcy z regulacją wysokości
12. Funkcja automatycznej zmiany świateł drogowych na mijania (AHL)
13. Gniazdo 12V w bagażniku
14. Gniazdo USB-C - 2x
15. Headrests front
16. Immobilizer
17. Karta Keyless Entry
18. Keyless Entry - system bezkluczykowego dostępu i uruchamiania silnika
19. Klamki zewnętrzne w kolorze nadwozia
20. Komputer pokładowy z inf. o temp. zewn., licznik km., zużycie paliwa, śr. prędkość, zasięg paliwa
21. Konsola centralna z podłokietnikiem i schowkiem
22. Lampka do czytania z przodu, podwójna
23. Lampka do czytania z tyłu, pojedyncza
24. Leather steering wheel
25. Lusterka boczne regulowane elektrycznie, ogrzewane i składane
26. Lusterka boczne w kolorze szarym
27. Luterko wsteczne z ustawieniem dzień/noc
28. Napinacze pirotechniczne pasów bezpieczeństwa przednich foteli
29. Napinacze pirotechniczne pasów bezpieczeństwa z tyłu
30. Obramowanie nawiewów, szary Acier
31. Oparcie tylnej kanapy kanapy, składane 1/3 i 2/3
32. Opony letnie
33. Osłony
34. Park Distance Control rear
35. Pas bezpieczeństwa kierowcy bez regulacji wysokości
41. Podłoga bagażnika ustawiana w dwóch płaszczyznach (górze i dół)
42. Przycisk "My Safety" umożliwiający łatwe włączenie/wyłączenie wybranych systemów wsp. kierowcę
43. Rear view camera
44. Regulator - ogranicznik prędkości
45. Rescue Code - kod QR na przedniej i tylnej szybie
46. Roof railing
47. Skrzynia biegów manualna, 6-biegowa
48. Steering wheel manually adjustable
49. Sygnalizacja dźwiękowa i wizualna niezapięcia pasów bezpieczeństwa
50. Sygnalizacja niezamknięcia drzwi
51. System kontroli bezpiecznej odległości (DW)
52. System kontroli pasa ruchu (LDWS)
53. System kontroli zmęczenia kierowcy (UTA)
54. System multi. Media Nav Live z 10" ekr. dot., naw., rep. smartfona, Bluetooth, 6 głoś., Arkamys 3D
55. System rozpoznawania znaków drogowych z ostrzeganiem o nadmiernej prędkości (ISA)
56. System utrzymania pasa ruchu (LKA)
57. System wspomagania nagłego hamowania
58. System wspomagania nagłego hamowania, aktywny, z funkcją wykrywania pieszych i rowerzystów (AEBS)
59. Szyby przednie regulowane elektrycznie z włącznikiem impulsowym
60. Szyby tylne regulowane elektrycznie z włącznikiem impulsowym
61. Tapicerka materiałowa denim
62. Telematic
63. Tinted rear windows
64. Tryb ECO
65. Tyre pressure control (RDC)
66. Wskaźnik zmiany biegów
67. Wspomaganie układu kierowniczego, elektryczne, zmienne
68. Wykończenie wnętrza denim
69. YouClip - uchwyt do smartfona
70. Zagłówki tylne trzy, wysuwane
71. Zamek centralny, zdalnie sterowany falami radiowymi
72. Zderzaki, dolna część w kolorze szarym Megalithe
73. Zderzaki, górna część w kolorze nadwozia
74. Zestaw do naprawy uszkodzenia opony
75. Zestaw wskaźników TFT 7cali - kolorowy

- | | |
|------------------------------------------------------------------------|----------------------------------------------------------------------------------------|
| 36. Pasy bezpieczeństwa z tyłu trzy, 3-punktowe | 76. Ładowarka indukcyjna |
| 37. Poduszka powietrzna czołowa kierowcy | 77. Światła automatyczne, wycieraczki automatyczne |
| 38. Poduszka powietrzna czołowa pasażera z
możliwością dezaktywacji | 78. Światła do jazdy dziennej LED w kształcie litery Y |
| 39. Poduszka powietrzna kierowcy i pasażera | 79. Światła przednie ECO LED (dienne i mijania -
LED; drogowe - żarówka halogenowa) |
| 40. Poduszki boczne z przodu + poduszki
kurtynowe | 80. Światło cofania - jedno |

Dealer's equipment (selected items)

- | | |
|----------------------------------------------|---|
| 1. Fotele przednie podgrzewane | - |
| 2. Lakier metalik - Szary Schiste | - |
| 3. Pakiet PARKING | - |
| System Multiview Camera | |
| System kontroli martwego pola | |
| Czujnik parkowania z przodu, z tyłu i z boku | |

Base value of the vehicle

Base value of the vehicle by Eurotax (net)

Corrections

First registration

Mileage

Equipment

Tyres

Other

Stan dbałości o pojazd, uszkodzenia

Above figure was estimated on the basis of price quotations of used cars on the Polish market Eurotax (database number 06-2026 POL) with regard to technical and market parameters affecting the value of the vehicle.

Basic print without information about the vehicle's value - duey to use of the document any information relating to the value of the vehicle, the price of equipment, adjustments, etc.. were removed

Date: 11-06-2026

DEKRA's expert:
Kacper Sosnowski (WSP)
mgr inż. Romuald Bocian (WSP)

Document issued electronically valid without signature.

Measurement of thickness of the vehicle lacquer coating



No. of controlled item	Controlled item	Measured range of thickness of the lacquer coat [μm]
1	Front cover	to 150
2	Front left fender	to 150
3	Left front pillar	to 150
4	Front left door	to 150
5	Roof	to 150
6	Left middle pillar	to 150
7	Right side sill	to 150
8	Left rear door	to 150
9	Rear left fender	to 150
10	Cover/lid	to 150
11	Right rear fender	to 150
12	Right rear door	to 150
13	Right middle pillar	to 150
14	Right side sill	to 150
15	Front right door	to 150
16	Right front pillar	to 150
17	Front right fender	to 150

Description of the technical condition

A detailed description of the technical condition contains in Description of the technical condition attached to following expertise.

General comments - regarding valuation**Vehicle documents**

During the inspection the registration proof of the vehicle was presented and its photo was taken and enclosed to the expertise.

During the inspection the service book of the vehicle was not provided.

Information concerning the origin of the vehicle

The vehicle purchased domestically from an authorized representative of the brand.

Anti-theft protection - immobilizer

- as a result of the inspection of the vehicle found no malfunctions of the immobilizer in the extent possible to determine during the inspection of the vehicle in the non- workshop conditions.

Anti-theft protection - other:

not found

Additional comments on the car:

Not applicable.

Test drive

Test drive of the vehicle was conducted. Test drive in the full extent is not possible. Comment below:

.

Checking of the correctness and / or construction of identification / serial numbers of the object:

Not tested

Verification of the accuracy of the object data, including year of production, and other.

Not conducted (with the exception of the year of production) - adopted according to the documents presented and indicated sources.

- The read odometer status has not been verified with records in electronic equipment of the vehicle.
- This expertise is used exclusively to estimate the market value of the item pricing and can not be used for any purpose other than those mentioned above.
- An expert assumes no responsibility for hidden defects (legal and physical) and the possible consequences arising from the continuing use of the subject of valuation, and for the consequences of using the same valuation.
- The above pricing is not an expertise of the technical condition of the subject of valuation and as such can not be considered, in particular, can not be treated as a guarantee for the sales subject of the valuation for estimated value.
- This evaluation may not be published as whole in any document without consent of its executors and without their consent as to the form and contents of such publication.
- The evaluation has been carried out basing on delivered documentation and organoleptic examination of

the assessed object. No diagnostic examination has been carried out, nor any workshop verification of the assessed object.

- This expertise has been issued basing on inspection of the assessed object in conditions ruling in its availability location.

Comments to the commission - regarding valuation

Kluczyki

TAK

2

Expert comments - regarding valuation

Cztery opony w bagażniku CONTINENTAL ecocontact6 Q 215/60 R18 93H 4x4.5mm letnie. Pojazd zasilany gazem.

Restrictive disclaimer - regarding valuation

- W Ocenie/Raporcie uwzględniono niesprawności, uszkodzenia, braki itp., które były możliwe do stwierdzenia organoleptycznego, w warunkach oględzin (z uwzględnieniem: stanu czystości pojazdu, warunków atmosferycznych, oświetlenia itd.) oraz bez weryfikacji serwisowej, bez dostępu do spodu pojazdu, bez specjalistycznego sprzętu diagnostycznego (w tym bez diagnostyki komputerowej), bez jazdy próbnej wykonanej w warunkach drogowych z obciążeniem.
- W ramach Oceny/Raportu nie weryfikowano odczytanego stanu drogomierza z zapisami w urządzeniach elektronicznych pojazdu.
- Rzeczoznawca nie bierze na siebie odpowiedzialności za wady ukryte (prawne i fizyczne) oraz ewentualne skutki wynikające z dalszego użytkowania przedmiotu oceny, a także za skutki wykorzystania samej oceny.
- Podane przedziały grubości powłoki lakierowej, dotyczą punktów pomiarowych. Nie mogą być traktowane jako gwarancja, że grubość powłoki lakierowej w innych punktach nie wykracza poza te przedziały.
- Zawarte w niniejszej Ocenie/Raporcie informacje (w tym dotyczące wyposażenia) służą jedynie ogólnym celom informacyjnym. Ocena/Raport nie może być zatem traktowana jako oferta w rozumieniu przepisów Kodeksu Cywilnego oraz opisu towaru ani zapewnienia w rozumieniu art. 4 Ustawy z dnia 27 lipca 2002 roku o szczególnych warunkach sprzedaży konsumenckiej.
- Niniejsza Ocena/Raport nie jest szczegółową oceną stanu technicznego.

Ocenę/Raport wykonano w kierunku ujawnienia uszkodzeń nieakceptowanych z punktu widzenia właściwego przewodnika zwrotu pojazdu lub innych ustaleń ze Zleceniodawcą. Tym samym Ocena/Raport może nie ujmować typowych zużyć i uszkodzeń eksploatacyjnych.

PHOTOGRAPHIC DOCUMENTATION



Photo 1.
Przekątna przednia lewa



Photo 2.
Przód

PHOTOGRAPHIC DOCUMENTATION



Photo 3.
Przekątna przednia prawa



Photo 4.
Bok prawy z przodu

PHOTOGRAPHIC DOCUMENTATION



Photo 5.
Bok prawy z tyłu



Photo 6.
Przekątna tylna prawa

PHOTOGRAPHIC DOCUMENTATION



Photo 7.
Tyl



Photo 8.
Przekątna tylna lewa

PHOTOGRAPHIC DOCUMENTATION



Photo 9.
Bok lewy z tyłu



Photo 10.
Bok lewy z przodu

PHOTOGRAPHIC DOCUMENTATION



Photo 11.
Próg lewy (widok od przodu)



Photo 12.
Próg prawy (widok od przodu)

PHOTOGRAPHIC DOCUMENTATION



Photo 13.
Spód pojazdu przód



Photo 14.
Spód pojazdu tył

PHOTOGRAPHIC DOCUMENTATION



Photo 15.

Tarcza hamulcowa przednia prawa



Photo 16.

Tarcza hamulcowa tylna prawa

PHOTOGRAPHIC DOCUMENTATION



Photo 17.

Tarcza hamulcowa tylna lewa



Photo 18.

Tarcza hamulcowa przednia lewa

PHOTOGRAPHIC DOCUMENTATION



Photo 19.
Bagażnik



Photo 20.
Komora silnika

PHOTOGRAPHIC DOCUMENTATION

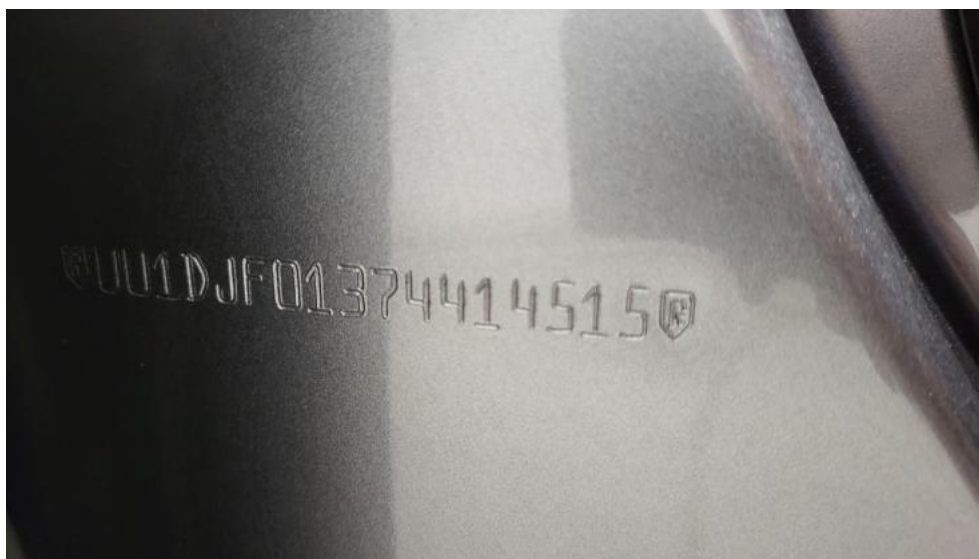

Photo 21.
Numer identyfikacyjny



Photo 22.
Tabliczka znamionowa

PHOTOGRAPHIC DOCUMENTATION



Photo 23.
Zestaw wskaźników - przebieg



Photo 24.
Zestaw wskaźników - serwis

PHOTOGRAPHIC DOCUMENTATION



Photo 25.

Widok przez otwarte drzwi przednie lewe



Photo 26.

Kierownica z lewej strony

PHOTOGRAPHIC DOCUMENTATION



Photo 27.

Widok przez otwarte drzwi tylne lewe



Photo 28.

Widok z tylnej kanapy na deskę rozdz.

PHOTOGRAPHIC DOCUMENTATION



Photo 29.
Konsola środkowa



Photo 30.
Tunel środkowy

PHOTOGRAPHIC DOCUMENTATION



Photo 31.
Kierownica (na wprost)



Photo 32.
Dowód rej. Str. 1

PHOTOGRAPHIC DOCUMENTATION

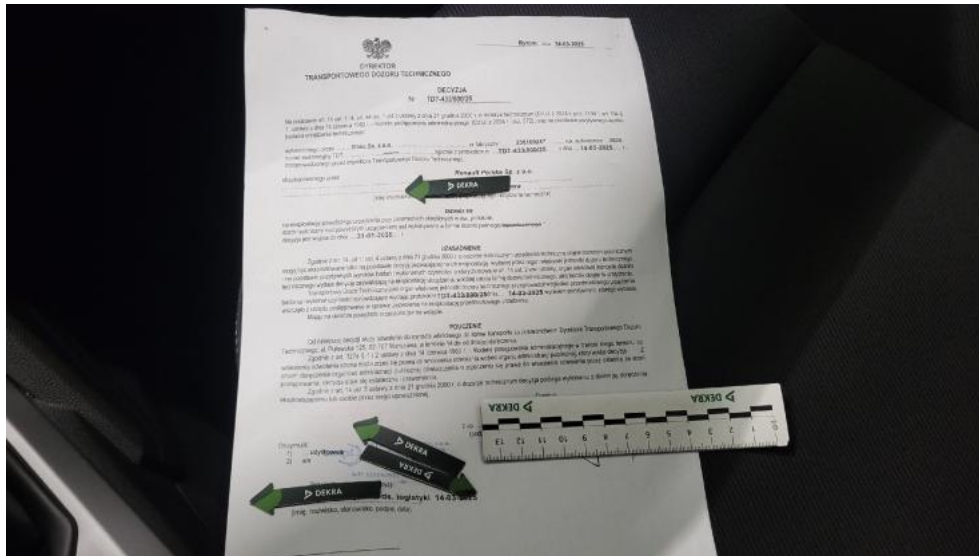

Photo 33.
Dokumentacja instalacji gazowej



Photo 34.
Dowód rej. str. 2

PHOTOGRAPHIC DOCUMENTATION



Photo 35.
Zestaw naprawczy koła



Photo 36.
Gniazdo ładowania / tankowania

PHOTOGRAPHIC DOCUMENTATION



Photo 37.
Kluczyki



Photo 38.
Zdjęcie do protokołu

PHOTOGRAPHIC DOCUMENTATION



Photo 39.
Zdjęcie do protokołu



Photo 40.
Zdjęcie do protokołu

PHOTOGRAPHIC DOCUMENTATION



Photo 43.
Próg P - Wgniecenie/odkształcenie 1



Photo 44.
Błotnik tylny P / Ściana boczna P - Wgniecenie/odkształcenie 1

PHOTOGRAPHIC DOCUMENTATION



Photo 45.
Pokrywy bagażnika - Rysa/odprysk 1



Photo 46.
Pokrywy bagażnika - Wgniecenie/odkształcenie 1

PHOTOGRAPHIC DOCUMENTATION



Photo 47.
Błotnik tylny L / Ściana boczna L - Wgniecenie/odkształcenie 1



Photo 48.
Wykładzina pokrywy tylnej - Rysa/odprysk 1