

DEKRA's commission No. : PKOL(W)/LODZ/55602/26/06/17
 commission/ damage No. : 22/018033
 Date of commission: 17-06-2026

DEKRA Poland - Headquarters
 02-673 Warszawa, ul. Konstruktorska 12A

Client :

PKO Leasing SA
 Świętokrzyska 36
 00-116 Warszawa

Expert:

Kacper Sosnowski (WSP)
 DEKRA Polska - współpraca O/Warszawa
Andrzej Sosnowski
 DEKRA Polska - Centrala

NOTE:

Due to the use of the document it was removed from it any information relating to the value of the vehicle, the price of equipment, adjustments, etc..

Vehicle data

Group of objects (Eurotax)	cars
EC code (Eurotax)	0111320
Manufacturer	FORD
Model	Mondeo Hatchback 14-19
Type / version	Mondeo 2.0 TDCi Trend
Body type	hatchback
Number of doors / seats	5/5
Curb weight [kg]	1613
Gross vehicle weight [kg]	2260
Wheelbase 1/2	2850
Engine type	Automatic ignition
Pollution reduction system	DPF
Engine capacity [ccm]	1997
Engine Power [hp/kW]	150/110
Gearbox	manual
Registration /record No.	EL2FL83
VIN / serial number	WF0EXXWPCEJU51009
Date of first registration	29-08-2018
Date of next. tech. test	29-08-2023
Year of manufacture	2018
Readout [km]	193 202 (read)
Body color / type of coating	grafitowy/double-layered, metallized

Tyres

axle	Wheel	Manufacturer, type	Size	Measured profile
Front	right	HANKOOK, VENTUS V12 EVO2	225/50 18 99Y	2,5 mm
	left	HANKOOK, VENTUS V12 EVO2	225/50 18 99Y	2,5 mm
back	right	HANKOOK, VENTUS V12 EVO2	225/50 18 99Y	2,0 mm
	left	HANKOOK, VENTUS V12 EVO2	225/50 18 99Y	2,5 mm

Standard equipment by Eurotax

- | | |
|---|---|
| 1. Antilock-Brake-System (ABS) | 25. Leather gearshifter/switch, Leather steering wheel, Steering wheel heated |
| 2. Armrest (s) front, Storage facilities in general | 26. Leather steering wheel, Steering wheel manually adjustable |
| 3. Armrest (s) rear, Other, Storage facilities in general | 27. Light Alloy wheels 16'' |
| 4. Automated High-beam assist | 28. Lumbar adjust driver |
| 5. Automatic climate control | 29. Lumbar adjust passenger |
| 6. Automatic dimlight activation | 30. On board monitor |
| 7. Bluetooth interface, CD-player, iPod Interface, On board monitor, Radio, USB in | 31. Other |
| 8. Daytime running lights | 32. Other |
| 9. Diminished spare wheel | 33. Other |
| 10. Distribution of braking force electronically | 34. Park Distance Control front, Park Distance Control rear |
| 11. Distribution of braking force electronically, ESP (Electronical Stabilizing Program), Power assisted brakes | 35. Park Distance Control rear, Rear view camera |
| 12. Door mirror(s) electrically adjustable in general, Door mirrors heated | 36. Passenger seat height adjustable |
| 13. Driver airbag, Head airbags front, Passenger airbag, Side airbag driver and passenger | 37. Power steering |
| 14. Driver knee airbag | 38. Power windows front, Power windows rear |
| 15. Driver seat electrically adjustable, Driver seat height adjustable | 39. Rain sensor |
| 16. Dualzone automatic climate control | 40. Rear seat-backs foldable in two separate parts |
| 17. Electric parking brake | 41. Rear-view mirror autodimming |
| 18. Exterior design: other | 42. Remote controlled central locking |
| 19. Exterior design: other | 43. Start/Stop system |
| 20. Exterior design: other | 44. Textile upholstery |
| 21. Follow me home | 45. Tyre pressure control (RDC) |
| 22. Hill holder | 46. Uni-Lackierung |
| 23. Interior: other | 47. Vehicle immobilizer |
| 24. LED rear lights | 48. Windscreen heating, Windscreen wash-nozzle heated |

Dealer's equipment (selected items)

1. Metallic paint -

Additional equipment

1. Felgi aluminiowe 18" z ogumieniem -

Base value of the vehicle

- Base value of the vehicle by Eurotax (net) -

Corrections

First registration

EquipmentTyresOther

The validity of the technical examination -
Braki uszkodzenia, weryfikacja serwisowa. -

Above figure was estimated on the basis of price quotations of used cars on the Polish market Eurotax (database number 06-2026 POL) with regard to technical and market parameters affecting the value of the vehicle.

Basic print without information about the vehicle's value - duey to use of the document any information relating to the value of the vehicle, the price of equipment, adjustments, etc.. were removed

Date: 23-06-2026

DEKRA's expert:
Kacper Sosnowski (WSP)
Andrzej Sosnowski

Document issued electronically valid without signature.

Measurement of thickness of the vehicle lacquer coating

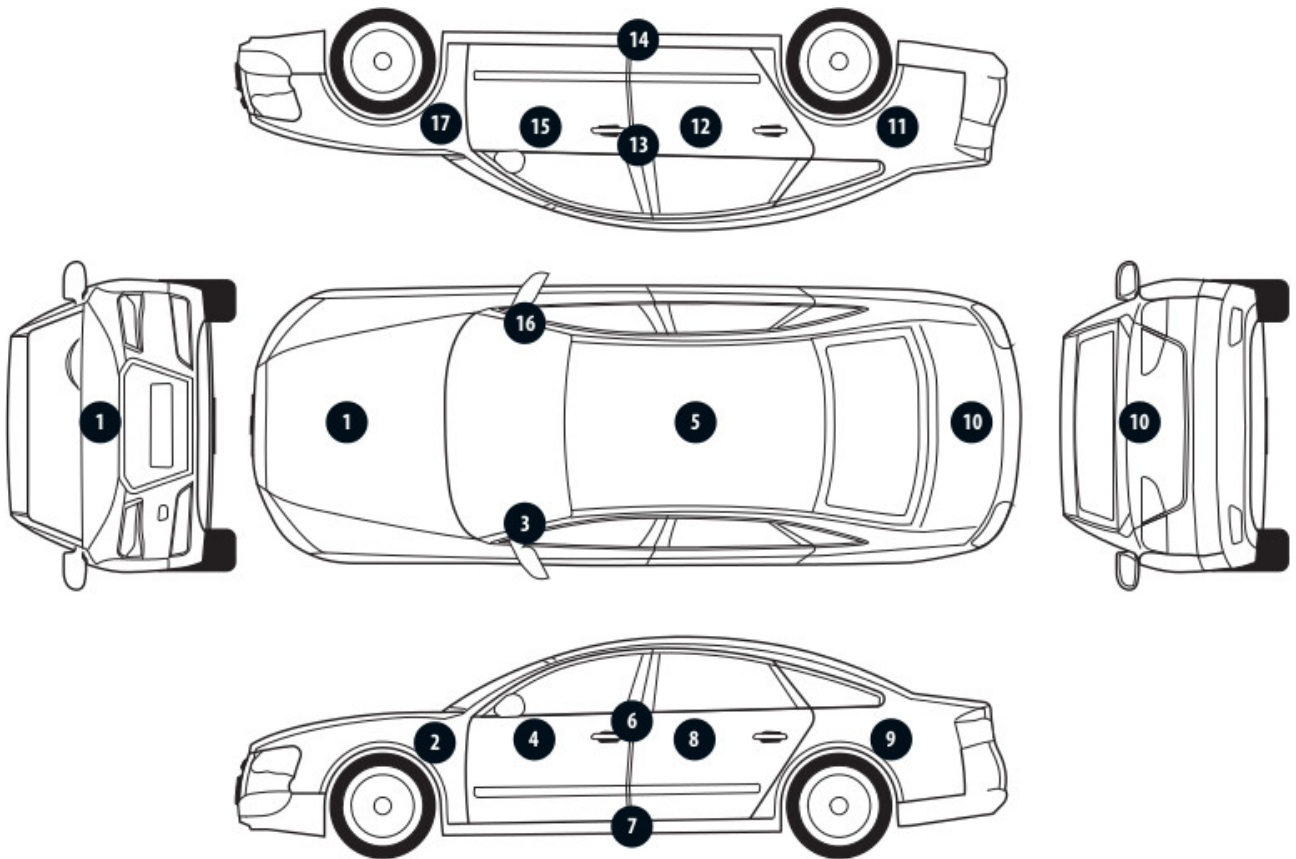

No. of controlled item	Controlled item	Measured range of thickness of the lacquer coat [μm]
1	Front cover	to 150
2	Front left fender	to 150
3	Left front pillar	to 150
4	Front left door	to 150
5	Roof	to 150
6	Left middle pillar	to 150
7	Right side sill	to 150
8	Left rear door	to 150
9	Rear left fender	to 150
10	Cover/lid	to 150
11	Right rear fender	to 150
12	Right rear door	to 150
13	Right middle pillar	to 150
14	Right side sill	to 150
15	Front right door	to 150
16	Right front pillar	to 150
17	Front right fender	to 150

Description of the technical condition

A detailed description of the technical condition contains in Description of the technical condition attached to following expertise.

General comments - regarding valuation**Vehicle documents**

Presented the following documents of the vehicle:

ksero pozwolenia czasowego

During the inspection the service book of the vehicle was not provided.

Information concerning the origin of the vehicle

Lack of reliable data.

Anti-theft protection - immobilizer

- as a result of the inspection of the vehicle found no malfunctions of the immobilizer in the extent possible to determine during the inspection of the vehicle in the non- workshop conditions.

Anti-theft protection - other:

not found

Additional comments on the car:

Not applicable.

Test drive

Test drive of the vehicle was conducted. Test drive in the full extent is not possible. Comment below:
ograniczenia placowe

Checking of the correctness and / or construction of identification / serial numbers of the object:

Not tested

Verification of the accuracy of the object data, including year of production, and other.

Not conducted - adopted according to the documents presented and indicated sources.

- The read odometer status has not been verified with records in electronic equipment of the vehicle.
- This expertise is used exclusively to estimate the market value of the item pricing and can not be used for any purpose other than those mentioned above.
- An expert assumes no responsibility for hidden defects (legal and physical) and the possible consequences arising from the continuing use of the subject of valuation, and for the consequences of using the same valuation.
- The above pricing is not an expertise of the technical condition of the subject of valuation and as such can not be considered, in particular, can not be treated as a guarantee for the sales subject of the valuation for estimated value.
- This evaluation may not be published as whole in any document without consent of its executors and without their consent as to the form and contents of such publication.
- The evaluation has been carried out basing on delivered documentation and organoleptic examination of the assessed object. No diagnostic examination has been carried out, nor any workshop verification of the

assessed object.

- This expertise has been issued basing on inspection of the assessed object in conditions ruling in its availability location.

Comments to the commission - regarding valuation

Kluczyki

TAK

1

Expert comments - regarding valuation

Rysy na samochodzie. Brak aktualnych badań technicznych. Dostarczono ksero pozwolenia czasowego. Poziom płynu układu chłodniczego poniżej minimum. Aktywna kontrolka ciśnienia w kołach. niesprawne lewe światło pozycyjne. Odpryski na szybie czołowej.

Rzeczoznawca dokonał oględzin pojazdu w warunkach parkingowych, co mogło ograniczyć pełną ocenę jego stanu technicznego. Dodatkowo, jeżeli jazda próbna została przeprowadzona (informacje w treści raportu), to wykonano ją w warunkach parkingowych, z niewielką prędkością, co może nie odzwierciedlać pełnych warunków eksploatacyjnych. Istnieje możliwość, że w innych okolicznościach ujawnią się dodatkowe uszkodzenia lub usterki, których nie można było wykryć podczas obecnych oględzin. Zalecamy zatem skorzystanie z możliwości oględzin pojazdu we własnym zakresie lub w Autoryzowanej Stacji Obsługi danej marki, co pozwoli na pełniejszą weryfikację stanu technicznego pojazdu przed udziałem w aukcji.”

Restrictive disclaimer - regarding valuation

Nie weryfikowano szczegółowo stanu układu napędowego, zawieszenia, kierowniczego, hamulcowego oraz wydechowego. Ocena została wykonana bez użycia podnośnika i specjalistycznego sprzętu diagnostycznego, nie dokonywano demontażu osłon i innych elementów. Ocena określa ogólny stan pojazdu na dzień oględzin w miejscu jego udostępnienia, nie może być zatem traktowana jako kompleksowa ocena stanu technicznego. Specyfikacja wg. programu operacyjnego w zakresie wyposażenia standardowego i dodatkowego nie gwarantuje zgodności ze stanem faktycznym w zakresie możliwym do ustalenia przez rzeczoznawcę podczas oględzin pojazdu.

Pomiar grubości powłoki lakierowej wykonano w miejscach możliwych do ich wykonania pomiaru nie gwarantują oryginalności poszczególnych elementów poddanych ocenie.

- W Ocenie/Raporcie uwzględniono niesprawności, uszkodzenia, braki itp., które były możliwe do stwierdzenia organoleptycznego, w warunkach oględzin (z uwzględnieniem: stanu czystości pojazdu, warunków atmosferycznych, oświetlenia itd.) oraz bez weryfikacji serwisowej, bez dostępu do spodu pojazdu, bez specjalistycznego sprzętu diagnostycznego (w tym bez diagnostyki komputerowej), bez jazdy próbnej wykonanej w warunkach drogowych z obciążeniem.
- W ramach Oceny/Raportu nie weryfikowano odczytanego stanu drogomierza z zapisami w urządzeniach elektronicznych pojazdu.
- Rzeczoznawca nie bierze na siebie odpowiedzialności za wady ukryte (prawne i fizyczne) oraz ewentualne skutki wynikające z dalszego użytkowania przedmiotu oceny, a także za skutki wykorzystania samej oceny.
- Podane przedziały grubości powłoki lakierowej, dotyczą punktów pomiarowych. Nie mogą być traktowane jako gwarancja, że grubość powłoki lakierowej w innych punktach nie wykracza poza te przedziały.

- Zawarte w niniejszej Ocenie/Raporcie informacje (w tym dotyczące wyposażenia) służą jedynie ogólnym celom informacyjnym. Ocena/Raport nie może być zatem traktowana jako oferta w rozumieniu przepisów Kodeksu Cywilnego oraz opisu towaru ani zapewnienia w rozumieniu art. 4 Ustawy z dnia 27 lipca 2002 roku o szczególnych warunkach sprzedaży konsumenckiej.
- Niniejsza Ocena/Raport nie jest szczegółową oceną stanu technicznego.

Ocenę/Raport wykonano w kierunku ujawnienia uszkodzeń nieakceptowanych z punktu widzenia właściwego przewodnika zwrotu pojazdu lub innych ustaleń ze Zleceniodawcą. Tym samym Ocena/Raport może nie ujmować typowych zużyć i uszkodzeń eksploatacyjnych.

PHOTOGRAPHIC DOCUMENTATION



Photo 1.
Przekątna przednia lewa



Photo 2.
Przód

PHOTOGRAPHIC DOCUMENTATION



Photo 3.
Przekątna przednia prawa



Photo 4.
Bok prawy z przodu

PHOTOGRAPHIC DOCUMENTATION



Photo 5.
Bok prawy z tyłu



Photo 6.
Przekątna tylna prawa

PHOTOGRAPHIC DOCUMENTATION



Photo 7.
Tyl



Photo 8.
Przekątna tylna lewa

PHOTOGRAPHIC DOCUMENTATION



Photo 9.
Bok lewy z tyłu



Photo 10.
Bok lewy z przodu

PHOTOGRAPHIC DOCUMENTATION



Photo 11.
Próg lewy (widok od przodu)



Photo 12.
Próg prawy (widok od przodu)

PHOTOGRAPHIC DOCUMENTATION



Photo 13.
Spód pojazdu przód



Photo 14.
Spód pojazdu tył

PHOTOGRAPHIC DOCUMENTATION



Photo 15.

Tarcza hamulcowa przednia prawa



Photo 16.

Tarcza hamulcowa tylna prawa

PHOTOGRAPHIC DOCUMENTATION



Photo 17.

Tarcza hamulcowa tylna lewa



Photo 18.

Tarcza hamulcowa przednia lewa

PHOTOGRAPHIC DOCUMENTATION



Photo 19.
Bagażnik



Photo 20.
Koło zapasowe

PHOTOGRAPHIC DOCUMENTATION



Photo 21.
Komora silnika



Photo 22.
Numer identyfikacyjny

PHOTOGRAPHIC DOCUMENTATION

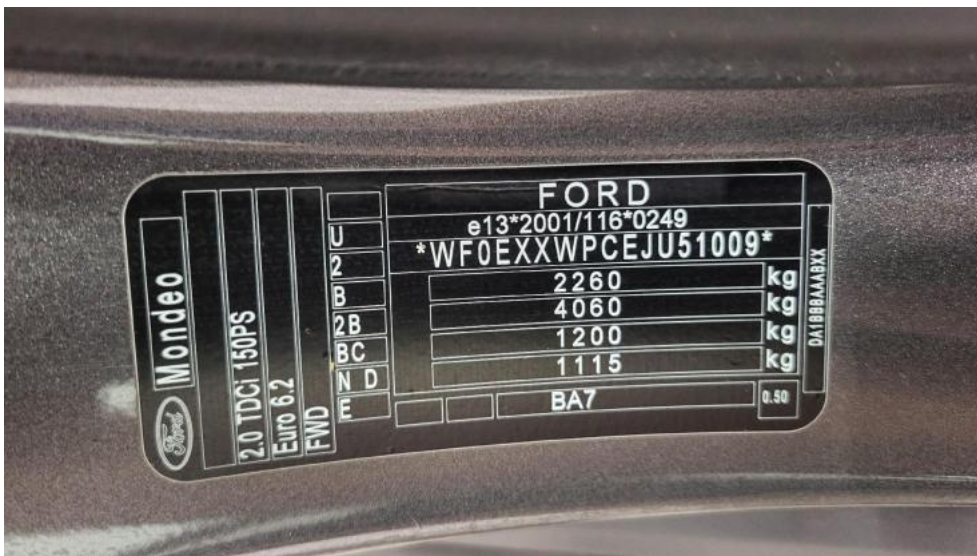

Photo 23.
Tabliczka znamionowa



Photo 24.
Zestaw wskaźników - przebieg

PHOTOGRAPHIC DOCUMENTATION



Photo 25.
Zestaw wskaźników - serwis



Photo 26.
Widok przez otwarte drzwi przednie lewe

PHOTOGRAPHIC DOCUMENTATION



Photo 27.
Kierownica z lewej strony



Photo 28.
Widok przez otwarte drzwi tylne lewe

PHOTOGRAPHIC DOCUMENTATION



Photo 29.

Widok z tylnej kanapy na deskę rozdż.



Photo 30.

Konsola 5rodkowa

PHOTOGRAPHIC DOCUMENTATION



Photo 31.
Tunel środkowy



Photo 32.
Kierownica (na wprost)

PHOTOGRAPHIC DOCUMENTATION

dzona zostanie sytuacja mająca
 ystny wpływ na bezpieczeństwo
 szawodność pojazdu, zostaną
 o natychmiast powiadomieni o
 łości zgłoszenia się do
 wanego Dealera i wykonania
 ych testów/usprawnień. Po
 u koniecznych
 prawnień Autoryzowany Dealer
 szczegóło wykonanych prac w
 tabelce.

referencyjny akcji serwisowej

Wszystko o Twoim pojeździe

Model: FORD MONDEO	Numer rejestracyjny: WK 63435
Numer identyfikacyjny pojazdu: WFDXWPCEJUS1008	Data pierwszej rejestracji: 28.08.2018.
Typ silnika: 2.0 TDCI	Skrzynia biegów:
Kod lakieru: MAGNETIC GREY	Kod tapicerki:
Miesiąc przeglądu rocznego: LIPIEC	Maksymalny przebieg między przeglądami: 30000km
Numer umowy w programie Ford Protect:	Data ważności programu Ford Protect:

Photo 33.

Książka serwisowa – dane

Przeгляд przedsprzedażny

Data: 30.07.2018

Przebieg: 10 km

Aktualne Akcje Serwisowe Sprawdzono:

Otwarte Akcje Serwisowe wykonane:

Photo 34.

Książka serwisowa – ostatni przegląd

PHOTOGRAPHIC DOCUMENTATION

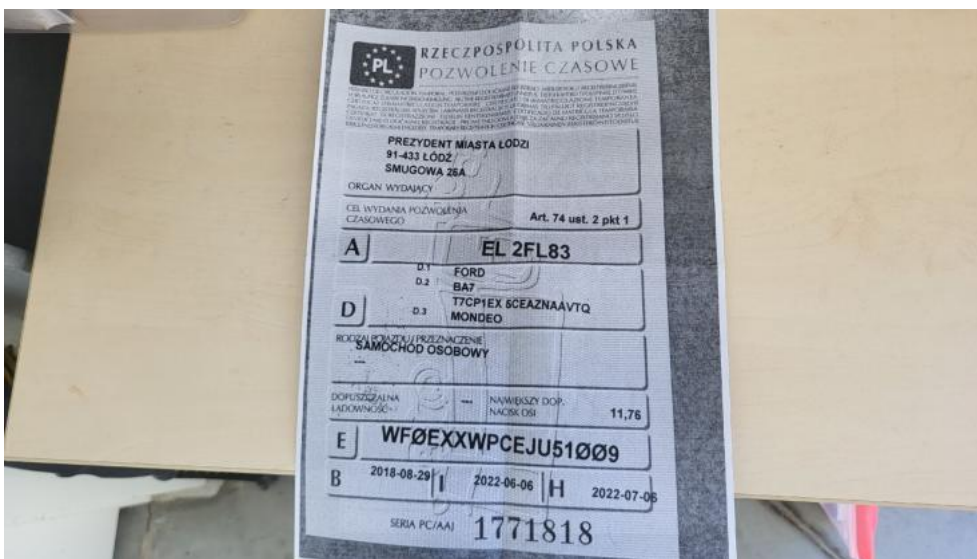

Photo 35.
Dowód rej. ksero Str. 1

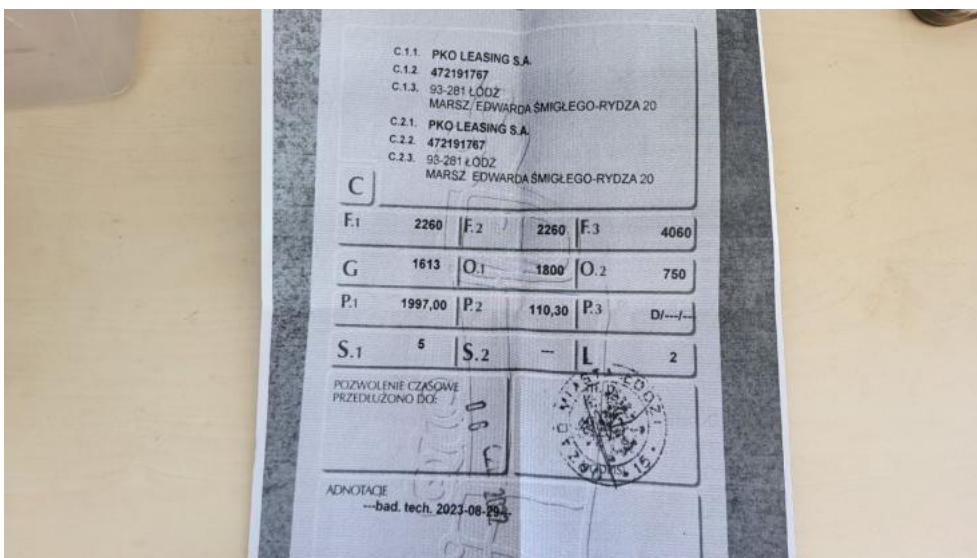

Photo 36.
Dowód rej. ksero str. 2

PHOTOGRAPHIC DOCUMENTATION



Photo 37.
Kluczyki



Photo 38.
Zdjęcie do protokołu

PHOTOGRAPHIC DOCUMENTATION



Photo 39.
Zdjęcie do protokołu



Photo 40.
Kratka zderzaka prz. - Inne 1

PHOTOGRAPHIC DOCUMENTATION



Photo 41.
Kratka/zaślepka halogenu L - Inne 1



Photo 42.
Pokrywa komory silnika - zdjęcie poglądowe 1

PHOTOGRAPHIC DOCUMENTATION



Photo 43.
Pokrywa komory silnika - Wgniecenie/odkształcenie 1



Photo 44.
Pokrywa komory silnika - Inne 1

PHOTOGRAPHIC DOCUMENTATION



Photo 45.
Zderzak - Rysa/odprysk 1



Photo 46.
Zderzak - Rysa/odprysk 2

PHOTOGRAPHIC DOCUMENTATION



Photo 47.

Zderzak - Wgniecenie/odkształcenie 1



Photo 48.

Zderzak - Wgniecenie/odkształcenie 2

PHOTOGRAPHIC DOCUMENTATION

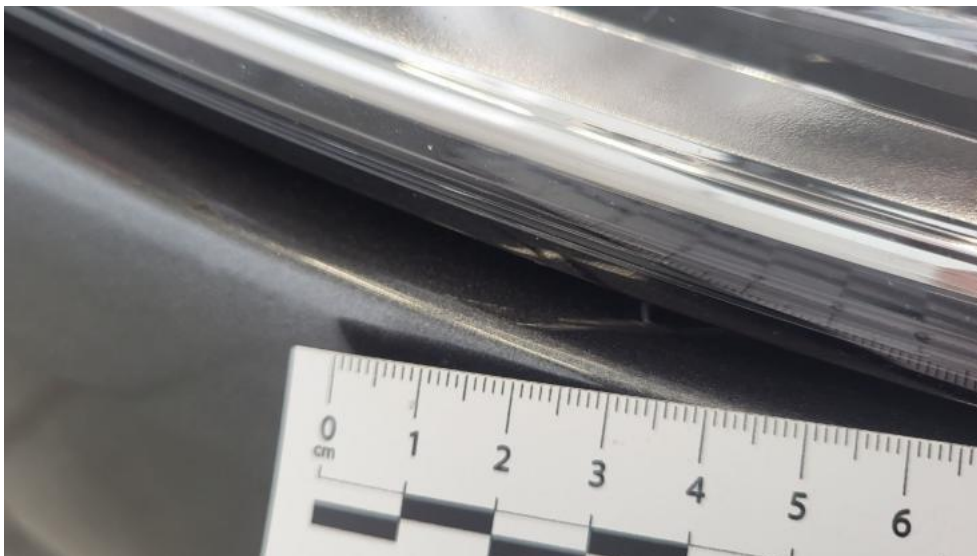

Photo 49.
Zderzak - Pęknięcie/rozerwanie 1



Photo 50.
Zderzak - Pęknięcie/rozerwanie 2

PHOTOGRAPHIC DOCUMENTATION



Photo 51.
Zderzak() - Pęknięcie/rozerwanie 3



Photo 52.
Błotnik przedni P - Wgniecenie/odkształcenie 1

PHOTOGRAPHIC DOCUMENTATION



Photo 53.
Felga aluminiowa przednia P - Rysa/odprysk 1



Photo 54.
Nadkole przednie P - Inne 1

PHOTOGRAPHIC DOCUMENTATION



Photo 55.
Opona przednia P - Pęknięcie/rozerwanie 1



Photo 56.
Drzwi przednie P - Rysa/odprysk 1

PHOTOGRAPHIC DOCUMENTATION

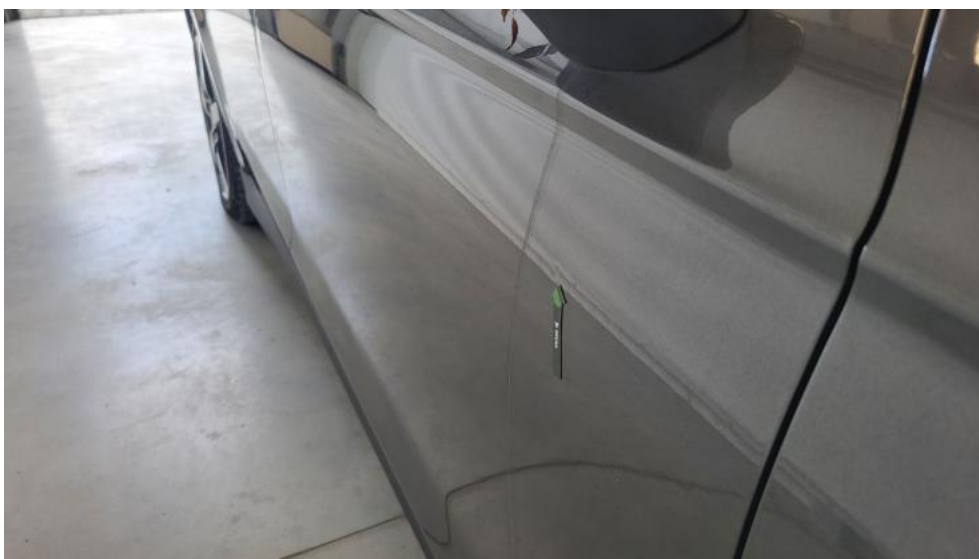

Photo 57.

Drzwi przednie P - Wgniecenie/odkształcenie 1



Photo 58.

Drzwi tylne P - Rysa/odprysk 1

PHOTOGRAPHIC DOCUMENTATION



Photo 59.
Drzwi tylne P - Wgniecenie/odkształcenie 1



Photo 60.
Próg P - Rysa/odprysk 1

PHOTOGRAPHIC DOCUMENTATION



Photo 61.
Próg P - Wgniecenie/odkształcenie 1



Photo 62.
Słupek przedni P - Wgniecenie/odkształcenie 1

PHOTOGRAPHIC DOCUMENTATION

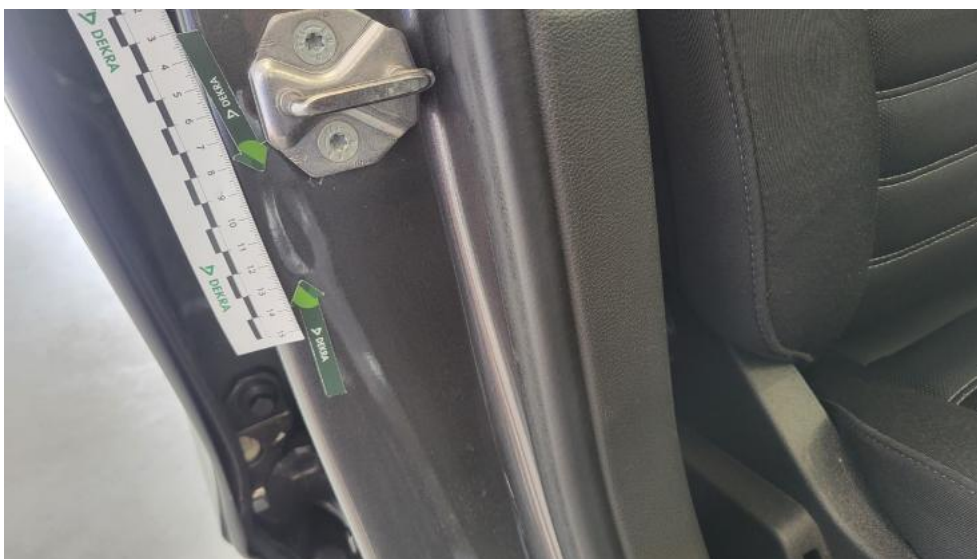

Photo 63.
Słupek środkowy P - Wgniecenie/odkształcenie 1

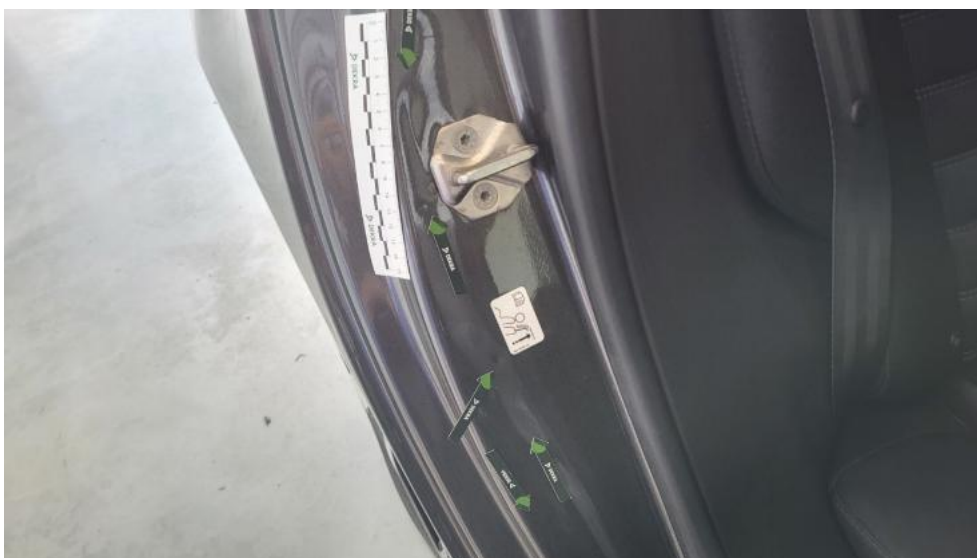

Photo 64.
Błotnik tylny P / Ściana boczna P - Wgniecenie/odkształcenie 1

PHOTOGRAPHIC DOCUMENTATION



Photo 65.

Błotnik tylny P / Ściana boczna P - Wgniecenie/odkształcenie 2



Photo 66.

Błotnik tylny P / Ściana boczna P() - Wgniecenie/odkształcenie 3

PHOTOGRAPHIC DOCUMENTATION



Photo 67.
Felga aluminiowa tylna P - Rysa/odprysk 1



Photo 68.
Spojler zderzaka tylnego - Rysa/odprysk 1

PHOTOGRAPHIC DOCUMENTATION



Photo 69.
Zderzak tylny - Rysa/odprysk 1



Photo 70.
Zderzak tylny - Rysa/odprysk 2

PHOTOGRAPHIC DOCUMENTATION



Photo 71.
Zderzak tylny - Wgniecenie/odkształcenie 1



Photo 72.
Zderzak tylny cz dolna - Rysa/odprysk 1

PHOTOGRAPHIC DOCUMENTATION



Photo 73.

Dach - zdjęcie poglądowe 1



Photo 74.

Dach - Inne 1

PHOTOGRAPHIC DOCUMENTATION



Photo 75.
Błotnik tylny L / Ściana boczna L - Wgniecenie/odkształcenie 1



Photo 76.
Felga aluminiowa tylna L - Rysa/odprysk 1

PHOTOGRAPHIC DOCUMENTATION



Photo 77.

Drzwi przed L - zdjęcie poglądowe 1



Photo 78.

Drzwi przed L - Rysa/odprysk 1

PHOTOGRAPHIC DOCUMENTATION



Photo 79.

Drzwi przed L - Rysa/odprysk 2



Photo 80.

Drzwi przed L - Wgniecenie/odkształcenie 1

PHOTOGRAPHIC DOCUMENTATION



Photo 81.
Drzwi tylne L - Rysa/odprysk 1



Photo 82.
Drzwi tylne L - Wgniecenie/odkształcenie 1

PHOTOGRAPHIC DOCUMENTATION



Photo 83.
Lusterko zew L - Rysa/odprysk 1



Photo 84.
Próg L - Wgniecenie/odkształcenie 1

PHOTOGRAPHIC DOCUMENTATION



Photo 85.
Próg L - Wgniecenie/odkształcenie 2



Photo 86.
Słupek przedni L - Rysa/odprysk 1

PHOTOGRAPHIC DOCUMENTATION



Photo 89.
Zamek drzwi przednich L - Inne 1



Photo 90.
Felga Aluminiowa przednia L - Rysa/odprysk 1

PHOTOGRAPHIC DOCUMENTATION



Photo 91.
Gałka dźwigni zmiany biegów - Rysa/odprysk 1



Photo 92.
Koło kierownicy - Rysa/odprysk 1

PHOTOGRAPHIC DOCUMENTATION



Photo 93.
Fotel prz. lew. - zdjęcie poglądowe 1

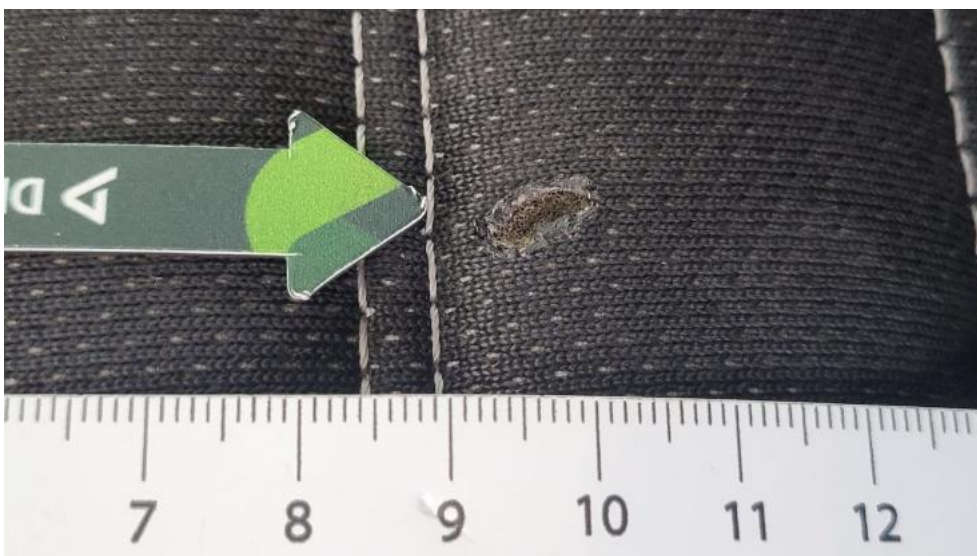

Photo 94.
Fotel prz. lew. - Inne 1

PHOTOGRAPHIC DOCUMENTATION



Photo 95.
Fotel prz. praw. - Inne 1

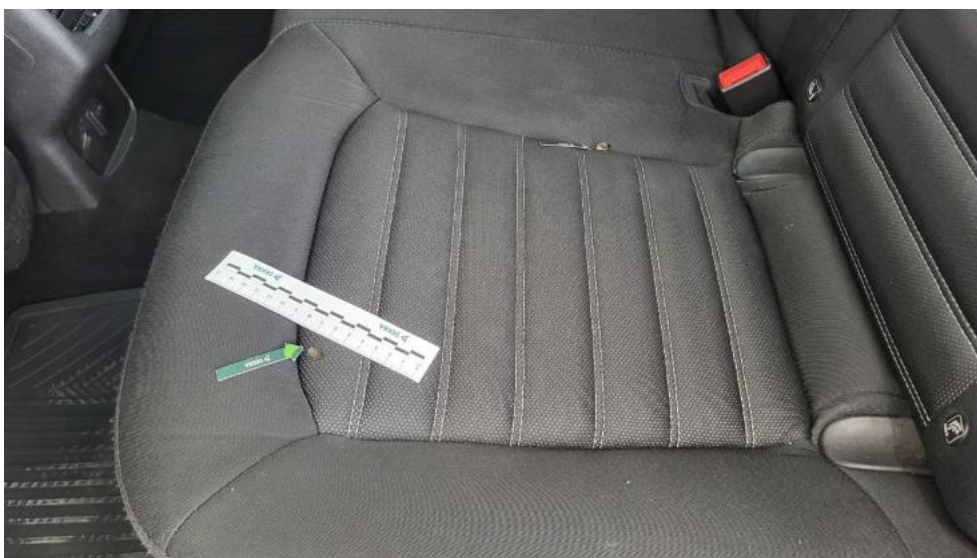

Photo 96.
Kanapa tyl. - Inne 1

PHOTOGRAPHIC DOCUMENTATION



Photo 97.

Osłona p/słoneczna lewa - Inne 1



Photo 98.

Podsufitka - Inne 1

PHOTOGRAPHIC DOCUMENTATION



Photo 99.
Podsufitka - Inne 2



Photo 100.
Wykładzina(y) słupka przedniego L - Inne 1

PHOTOGRAPHIC DOCUMENTATION



Photo 101.

Wykładzina(y) słupka przedniego P - Pęknięcie/rozerwanie 1



Photo 102.

Wykładzina podłogi - zdjęcie poglądowe 1

PHOTOGRAPHIC DOCUMENTATION



Photo 103.

Wykładzina podłogi - Pęknięcie/rozerwanie 1



Photo 104.

Wykładzina podłogi - Inne 1