

Nr zlecenia DEKRA: PKOL(W)/LODZ/82173/24/10/23  
Nr zlecenia/szkody: 19/018514  
Data zlecenia: 23-10-2024

**DEKRA Polska - Centrala**  
02-673 Warszawa, ul. Konstruktorska 12A

**Zleceniodawca:**

PKO Leasing SA  
Świętokrzyska 36  
00-116 Warszawa

**Rzeczoznawcy:**

**Kacper Sosnowski (NEW)**  
DEKRA Polska - współpraca O/Warszawa  
**Andrzej Sosnowski**  
DEKRA Polska - Centrala

**UWAGA:**

Ze względu na przeznaczenie dokumentu usunięto w nim wszelkie informacje dotyczące wartości pojazdu, cen wyposażenia, korekt, etc.

**Dane pojazdu**

Grupa obiektów (Eurotax)	samochody osobowe
Kod EC (Eurotax)	0119078
Producent	TOYOTA
Model	Corolla 16-19
Typ/wersja	Corolla 1.33 Active
Rodzaj nadwozia	sedan
Liczba drzwi/liczba miejsc	4/5
Masa własna [kg]	1245
Dopuszczalna masa całkowita [kg]	1735
Rozstaw osi 1/2	2700
Rodzaj silnika	z zapłonem iskrowym
Układ oczyszczana spalin	katalizator trójdrożny
Pojemność silnika [ccm]	1329
Moc silnika [KM/kW]	99/73
Skrzynia biegów	manualna 6-biegowa
Nr rejestracyjny	WZ4809X
VIN	NMTBT3JE30R056361
Data 1. rejestracji	16-05-2019
Data nast. bad. techn.	02-09-2025
Rok produkcji	2018 (rok produkcji został zweryfikowany z zewnętrzną bazą danych)
Stan licznika [km]	292 659 (odczytany)
Kolor nadwozia/rodzaj powłoki	czarny/2-warstwowy metalizowany

**Ogumienie**

Oś	Koło	Producent, typ	Rozmiar	Profil zmierzony
przednia	prawe	UNIROYAL, SHARKSKIN TECHNOLOGY	195/65 15 91H	3,5 mm
	lewe	UNIROYAL, SHARKSKIN TECHNOLOGY	195/65 15 91H	4,0 mm
tylna	prawe	UNIROYAL, SHARKSKIN TECHNOLOGY	195/65 15 91H	6,0 mm
	lewe	UNIROYAL, SHARKSKIN TECHNOLOGY	195/65 15 91H	6,0 mm

Wyposażenie standardowe wg Eurotax

- |   |   |
|---|---|
| 1. ABS  | 19. Lakier uni  |
| 2. Airbag 6 sztuk: poduszki powietrzne czołowe i boczne dla kierowcy i pasażera, kurtyny powietrzne | 20. Lusterka boczne regulowane elektrycznie i ogrzewane |
| 3. Airbag kolan kierowcy  | 21. Odtwarzacz CD                                       |
| 4. BA - system wspomagania hamowania  | 22. Podłokietnik przedni                                |
| 5. EBD - elektroniczny rozdział sił hamowania   | 23. System Bluetooth                                    |
| 6. Elektrycznie regulowane szyby przednie   | 24. System audio z wyświetlaczem                        |
| 7. Elementy stylizacyjne wnętrza w kolorze Piano Black  | 25. System monitorowania ciśnienia w oponach            |
| 8. Felgi stalowe 15 z ogumieniem 195/60   | 26. TRC - system kontroli trakcji                       |
| 9. Funkcja oświetlenia Follow-Me-Home   | 27. Tapicerka materiałowa                               |
| 10. Gniazdo 12V   | 28. Tylna kanapa składana, dzielona 60/40               |
| 11. Gniazdo USB i Aux-In  | 29. Uchwyty ISOFIX do mocowania fotelika dziecięcego    |
| 12. HAC - system wspomagający pokonywanie podjazdu  | 30. VSC - system stabilizacji toru jazdy                |
| 13. Immobilizer   | 31. Wspomaganie układu kierowniczego                    |
| 14. Kierownica wielofunkcyjna   | 32. Wyłącznik poduszki powietrznej pasażera             |
| 15. Kłapa bagażnika otwierana elektrycznie  | 33. Zamek centralny sterowany pilotem                   |
| 16. Klimatyzacja manualna   | 34. Zestaw do naprawy przebitej opony                   |
| 17. Kolumna kierownicy regulowana w dwóch płaszczyznach   | 35. Światła do jazdy dziennej typu LED                  |
| 18. Komputer pokładowy  |   |

**Wartość bazowa pojazdu**

Wartość bazowa pojazdu wg Eurotax (netto) ..... -

**Korekty**Pierwsza rejestracjaPrzebiegOgumienieInne

Wcześniejsze naprawy ..... -

Szczególny charakter eksploatacji ..... -

Braki, uszkodzenia stan ..... -

Powyższą wartość określono w oparciu o notowania cen samochodów używanych na rynku polskim Eurotax (baza danych nr 11-2024 POL) z uwzględnieniem parametrów technicznych i rynkowych mających wpływ na wartość pojazdu.

Dla pojazdów zarejestrowanych w Polsce powyższa wartość została określona na dzień sporządzenia wyceny.

Jeżeli pojazd nie jest zarejestrowany w kraju - podana wartość jest wartością hipotetyczną przy założeniu uiszczenia wszelkich opłat i podatków należnych przy wprowadzeniu pojazdu na polski obszar celny.

Wydruk podstawowy bez informacji o wartości pojazdu - ze względu na przeznaczenie dokumentu usunięto w nim wszelkie informacje dotyczące wartości pojazdu, cen wyposażenia, korekt, etc.

---

Data: 03-11-2024

Rzecznawca DEKRA:  
Kacper Sosnowski (NEW)  
Andrzej Sosnowski

**Dokument wystawiony elektronicznie ważny bez podpisu.**

Pomiar grubości powłoki lakierowej poj.



Nr punktu kontroli	Kontrolowany element	Zmierzony przedział grubości powłoki lakierowej [µm]
1	Pokrywa przednia	150 - 1000
2	Błotnik przedni lewy	do 150
3	Słupek przedni lewy	do 150
4	Drzwi przednie lewe	do 150
5	Dach	do 150
6	Słupek środkowy lewy	do 150
7	Próg lewy	do 150
8	Drzwi tylne lewe	do 150
9	Błotnik tylny lewy	150 - 1000
10	Pokrywa/klapa	150 - 300
11	Błotnik tylny prawy	150 - 1000
12	Drzwi tylne prawe	150 - 500
13	Słupek środkowy prawy	do 150
14	Próg prawy	150 - 2000
15	Drzwi przednie prawe	150 - 500
16	Słupek przedni prawy	do 150
17	Błotnik przedni prawy	150 - 1000

### Opis stanu technicznego

Szczegółowy opis stanu technicznego zawarto w Opisie stanu technicznego załączonym do niniejszej ekspertyzy.

### Uwagi ogólne - dot. wyceny

#### **Dokumenty pojazdu**

Podczas oględzin przedstawiono dowód rej. poj. oraz wykonano jego fot. cyfrowe, które załączono do ekspertyzy.

Podczas oględzin przedstawiono do wglądu książkę serwisową, a jej nr podano poniżej:

.

---

#### **Informacja dotycząca pochodzenia pojazdu**

Brak wiarygodnych danych.

---

#### **Zabezpieczenia przeciwkradzieżowe - immobiliser:**

- w wyniku przeprowadzonych oględzin pojazdu nie stwierdzono niesprawności immobilisera w zakresie możliwym do ustalenia podczas oględzin pojazdu w warunkach pozawarsztatowych.

---

#### **Zabezpieczenia przeciwkradzieżowe - inne:**

- nie stwierdzono.

---

#### **Dodatkowe uwagi dotyczące sam. osobowego:**

Nie dotyczy.

---

#### **Jazda próbna**

Przeprowadzono próbę ruchową pojazdu.

Jazda próbna w pełnym zakresie niemożliwa. Poniżej podano komentarz:  
ograniczenia placowe

---

#### **Badanie poprawności i/lub budowy numerów identyfikacyjnych/seryjnych obiektu:**

Nie badano.

---

#### **Weryfikacja prawdziwości danych obiektu, w tym roku produkcji i innych.**

Nie przeprowadzono - przyjęto wg okazanych dokumentów i wskazanych źródeł.

---

- Nie weryfikowano odczytanego stanu drogomierza z zapisami w urządzeniach elektronicznych pojazdu.

- Niniejsza ekspertyza służy wyłącznie do oszacowania wartości rynkowej przedmiotu wyceny i nie może być wykorzystywana do żadnego innego celu, niż wymieniony powyżej. Wycena nie może stanowić podstawy do oceny cech i stanu wycenianego obiektu przy jego zakupie.

- Rzeczoznawca nie bierze na siebie odpowiedzialności za wady ukryte (prawne i fizyczne) oraz ewentualne skutki wynikające z dalszego użytkowania przedmiotu wyceny, a także za skutki wykorzystania samej wyceny.

- Powyższa wycena nie jest szczegółową ekspertyzą stanu technicznego przedmiotu wyceny i za taką nie może być uznawana, w szczególności nie może być traktowana jako gwarancja sprzedaży przedmiotu wyceny za oszacowaną wartość.

- Niniejsza wycena nie może być publikowana w całości w jakimkolwiek dokumencie bez zgody wykonawców i bez uzgodnienia z nimi formy i treści takiej publikacji.

- Wycenę przeprowadzono w oparciu o dostarczoną dokumentację oraz badanie organoleptyczne wycenianego obiektu. Nie prowadzono badań diagnostycznych oraz weryfikacji warsztatowej przedmiotu wyceny.

- Niniejsza wycena została sporządzona na podstawie oględzin wycenianego przedmiotu w warunkach występujących w miejscu jego udostępnienia.

---

#### Uwagi do zlecenia - dot. wyceny

#### **Kluczyki**

TAK

2

---

#### Uwagi Rzecznawcy - dot. wyceny

Pojazd TAXI. Aktywna kontrolka ciśnienia w oponach. Pojazd zasilany gazem. Rysy na samochodzie. niesprawny lewy reflektor. Aktywna kontrolka sygnalizacyjna trójki.

#### Zastrzeżenia ograniczające - dot. wyceny

Nie weryfikowano szczegółowo stanu układu napędowego, zawieszenia, kierowniczego, hamulcowego oraz wydechowego. Ocena została wykonana bez użycia podnośnika i specjalistycznego sprzętu diagnostycznego, nie dokonywano demontażu osłon i innych elementów. Ocena określa ogólny stan pojazdu na dzień oględzin w miejscu jego udostępnienia, nie może być zatem traktowana jako kompleksowa ocena stanu technicznego. Specyfikacja wg. programu operacyjnego w zakresie wyposażenia standardowego i dodatkowego nie gwarantuje zgodności ze stanem faktycznym w zakresie możliwym do ustalenia przez rzeczoznawcę podczas oględzin pojazdu.

Pomiar grubości powłoki lakierowej wykonano w miejscach możliwych do ich wykonania pomiary nie gwarantują oryginalności poszczególnych elementów poddanych ocenie.

- W Ocenie/Raporcie uwzględniono niesprawności, uszkodzenia, braki itp., które były możliwe do stwierdzenia organoleptycznego, w warunkach oględzin (z uwzględnieniem: stanu czystości pojazdu, warunków atmosferycznych, oświetlenia itd.) oraz bez weryfikacji serwisowej, bez dostępu do spodu pojazdu, bez specjalistycznego sprzętu diagnostycznego (w tym bez diagnostyki komputerowej), bez jazdy próbnej wykonanej w warunkach drogowych z obciążeniem.
- W ramach Oceny/Raportu nie weryfikowano odczytanego stanu drogomierza z zapisami w urządzeniach elektronicznych pojazdu.
- Rzecznawca nie bierze na siebie odpowiedzialności za wady ukryte (prawne i fizyczne) oraz ewentualne skutki wynikające z dalszego użytkowania przedmiotu oceny, a także za skutki wykorzystania samej oceny.
- Podane przedziały grubości powłoki lakierowej, dotyczą punktów pomiarowych. Nie mogą być traktowane jako gwarancja, że grubość powłoki lakierowej w innych punktach nie wykracza poza te przedziały.
- Zawarte w niniejszej Ocenie/Raporcie informacje (w tym dotyczące wyposażenia) służą jedynie ogólnym celom informacyjnym. Ocena/Raport nie może być zatem traktowana jako oferta w rozumieniu przepisów Kodeksu Cywilnego oraz opisu towaru ani zapewnienia w rozumieniu art. 4 Ustawy z dnia 27 lipca 2002 roku o szczególnych warunkach sprzedaży konsumenckiej.
- Niniejsza Ocena/Raport nie jest szczegółową oceną stanu technicznego.

Ocenę/Raport wykonano w kierunku ujawnienia uszkodzeń nieakceptowanych z punktu widzenia właściwego przewodnika zwrotu pojazdu lub innych ustaleń ze Zleceniodawcą. Tym samym Ocena/Raport może nie ujmować typowych zużyć i uszkodzeń eksploatacyjnych.

DOKUMENTACJA FOTOGRAFICZNA



**Fot. 1.**  
Przekątna przednia lewa



**Fot. 2.**  
Przód



DOKUMENTACJA FOTOGRAFICZNA



**Fot. 3.**  
Przekątna przednia prawa



**Fot. 4.**  
Bok prawy z przodu



DOKUMENTACJA FOTOGRAFICZNA



**Fot. 5.**  
Bok prawy z tyłu



**Fot. 6.**  
Przekątna tylna prawa

DOKUMENTACJA FOTOGRAFICZNA



**Fot. 7.**  
Tyl



**Fot. 8.**  
Przekątna tylna lewa

DOKUMENTACJA FOTOGRAFICZNA



**Fot. 9.**  
Bok lewy z tyłu



**Fot. 10.**  
Bok lewy z przodu

DOKUMENTACJA FOTOGRAFICZNA



**Fot. 11.**  
Próg lewy (widok od przodu)



**Fot. 12.**  
Próg prawy (widok od przodu)

DOKUMENTACJA FOTOGRAFICZNA



**Fot. 13.**  
Spód pojazdu przód



**Fot. 14.**  
Spód pojazdu tył



DOKUMENTACJA FOTOGRAFICZNA



**Fot. 15.**  
Bagażnik

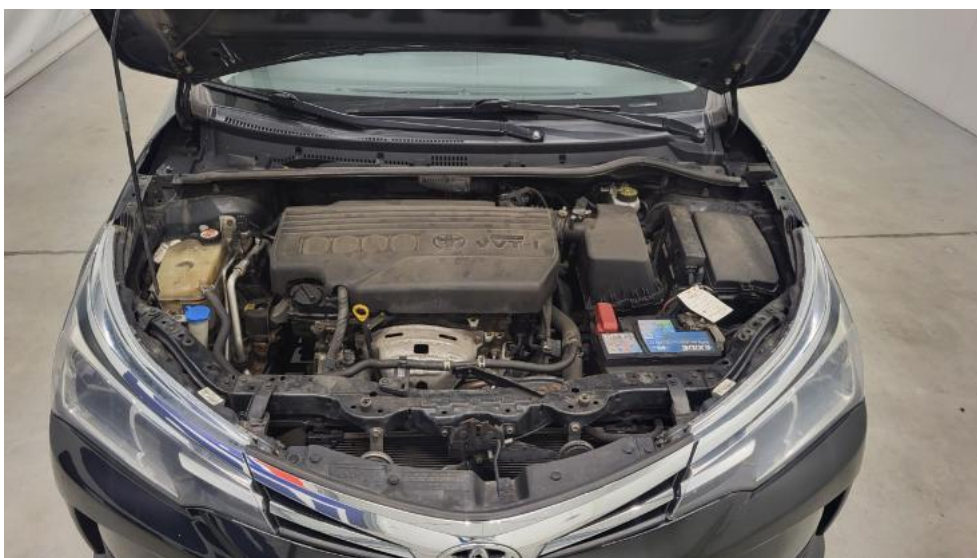

**Fot. 16.**  
Komora silnika



DOKUMENTACJA FOTOGRAFICZNA



**Fot. 17.**  
Numer identyfikacyjny

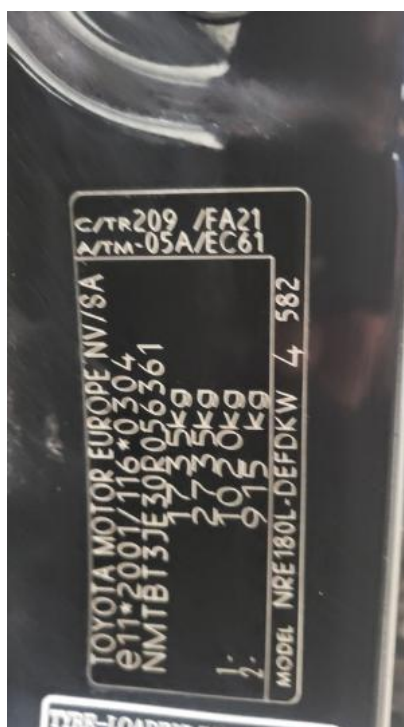

**Fot. 18.**  
Tabliczka znamionowa

DOKUMENTACJA FOTOGRAFICZNA



**Fot. 19.**  
Zestaw wskaźników - przebieg



**Fot. 20.**  
Widok przez otwarte drzwi przednie lewe

DOKUMENTACJA FOTOGRAFICZNA



**Fot. 21.**  
Kierownica z lewej strony



**Fot. 22.**  
Widok przez otwarte drzwi tylne lewe



DOKUMENTACJA FOTOGRAFICZNA



**Fot. 23.**  
Widok z tylnej kanapy na deskę rozd.



**Fot. 24.**  
Konsola środkowa

DOKUMENTACJA FOTOGRAFICZNA

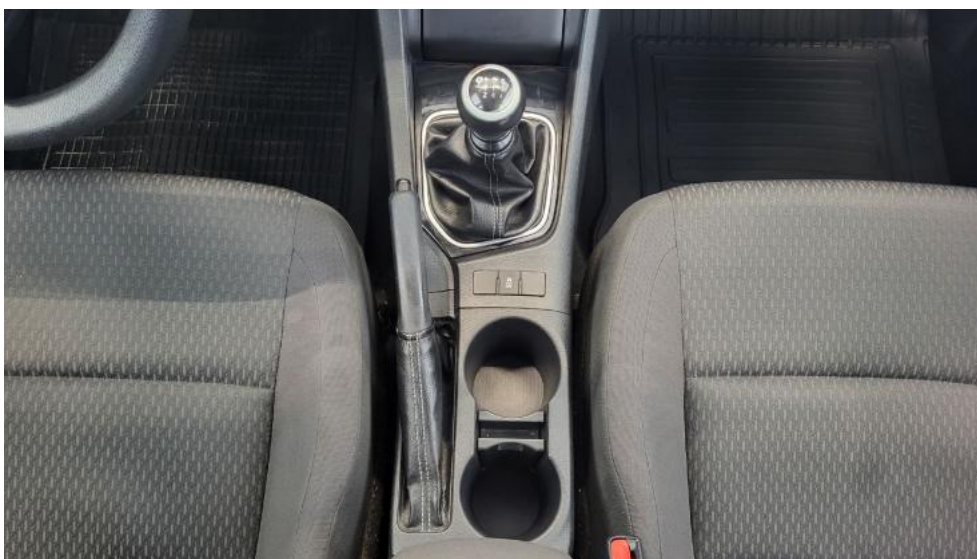

**Fot. 25.**  
Tunel środkowy



**Fot. 26.**  
Kierownica (na wprost)

**DOKUMENTACJA FOTOGRAFICZNA**



**Fot. 27.**  
Dowód rej. Str. 1



**Fot. 28.**  
Dow. Rej. Str.2 i Klucze



DOKUMENTACJA FOTOGRAFICZNA

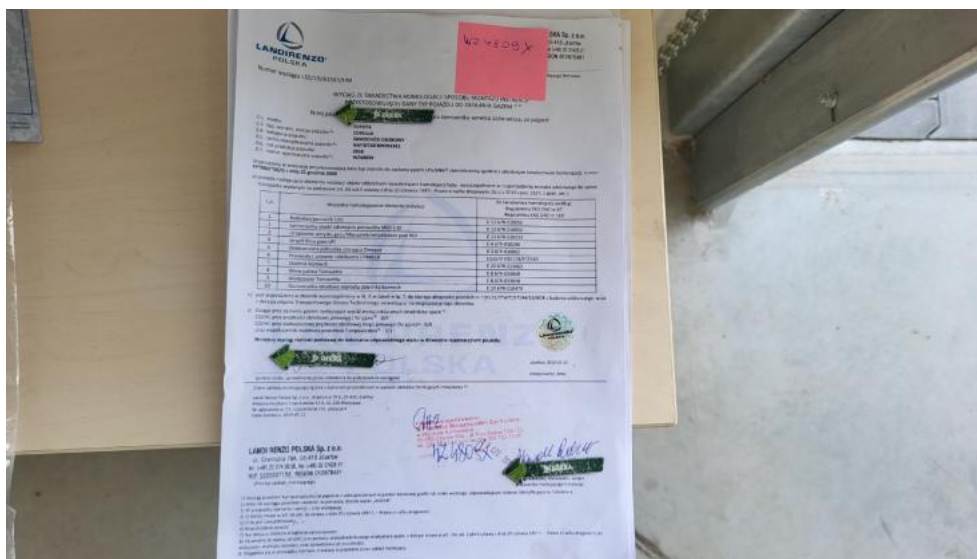

**Fot. 29.**  
Dokumentacja instalacji gazowej

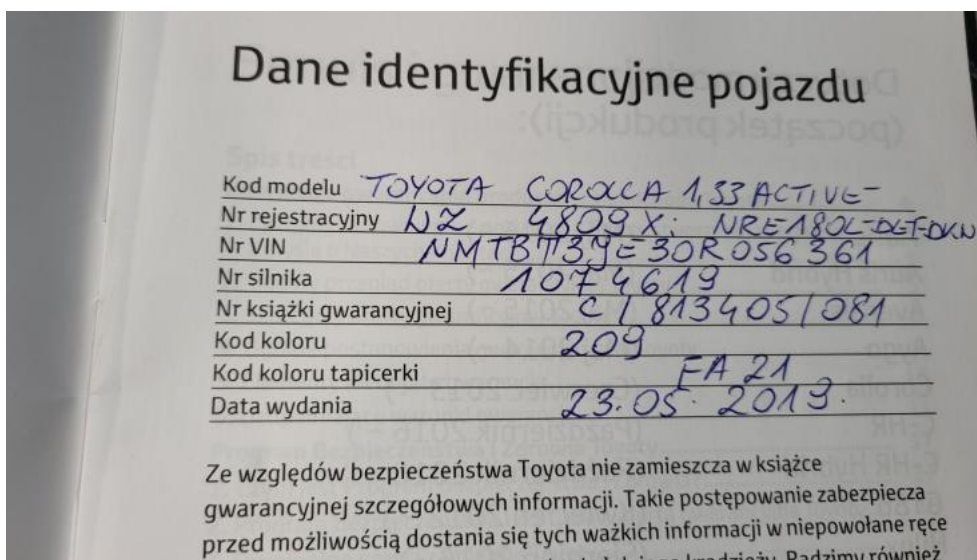

**Fot. 30.**  
Książka serwisowa – dane

DOKUMENTACJA FOTOGRAFICZNA

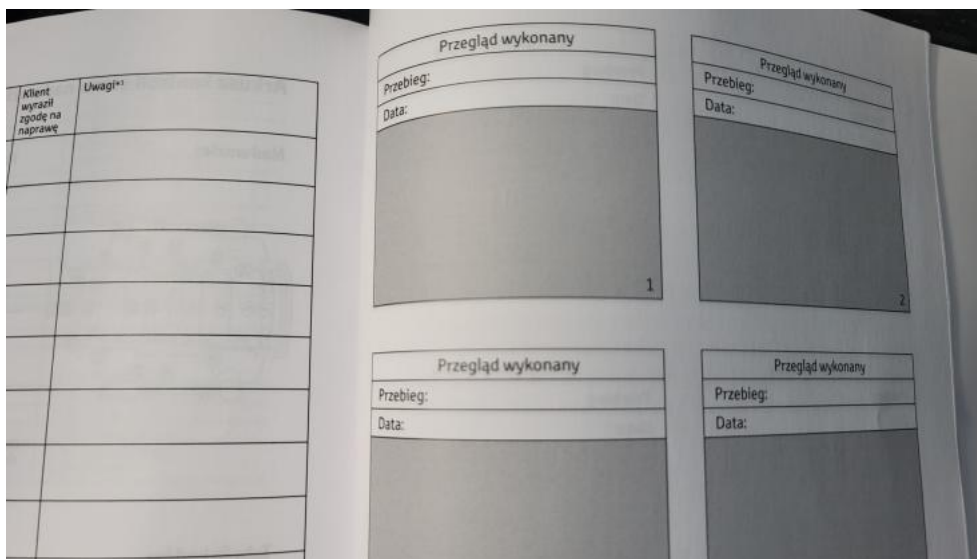

**Fot. 31.**  
Książka serwisowa – ostatni przegląd



**Fot. 32.**  
Zdjęcie do protokołu

DOKUMENTACJA FOTOGRAFICZNA

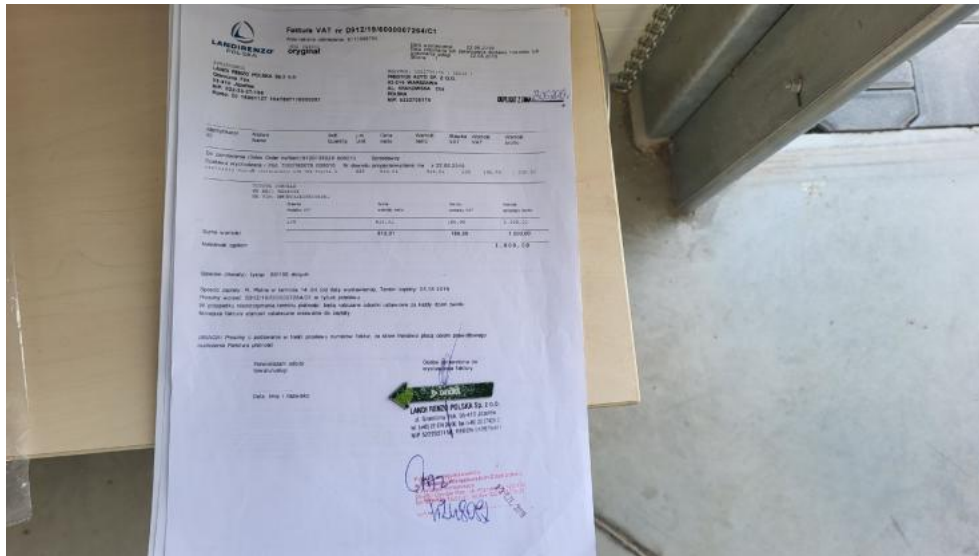

**Fot. 33.**  
Zdjęcie do protokołu



**Fot. 34.**  
Zdjęcie do protokołu

DOKUMENTACJA FOTOGRAFICZNA



**Fot. 35.**  
Zdjęcie do protokołu



**Fot. 36.**  
Zdjęcie do protokołu



DOKUMENTACJA FOTOGRAFICZNA



**Fot. 37.**  
Zdjęcie do protokołu



**Fot. 38.**  
Zdjęcie do protokołu

DOKUMENTACJA FOTOGRAFICZNA



**Fot. 39.**  
Atrapa przednia - zdjęcie pogładowe 1



**Fot. 40.**  
Atrapa przednia - Pęknięcie/rozerwanie 1



DOKUMENTACJA FOTOGRAFICZNA



**Fot. 41.**  
Atrapa przednia - Pęknięcie/rozerwanie 2



**Fot. 42.**  
Atrapa przednia() - Pęknięcie/rozerwanie 3

DOKUMENTACJA FOTOGRAFICZNA



**Fot. 43.**  
Emblemat - Pęknięcie/rozerwanie 1



**Fot. 44.**  
Pokrywa komory silnika - zdjęcie poglądowe 1

DOKUMENTACJA FOTOGRAFICZNA



**Fot. 45.**  
Pokrywa komory silnika - zdjęcie poglądowe 2



**Fot. 46.**  
Pokrywa komory silnika - Rysa/odprysk 1

DOKUMENTACJA FOTOGRAFICZNA



**Fot. 47.**  
Pokrywa komory silnika - Rysa/odprysk 2



**Fot. 48.**  
Pokrywa komory silnika() - Rysa/odprysk 3



DOKUMENTACJA FOTOGRAFICZNA



**Fot. 49.**  
Pokrywa komory silnika - Wgniecenie/odkształcenie 1

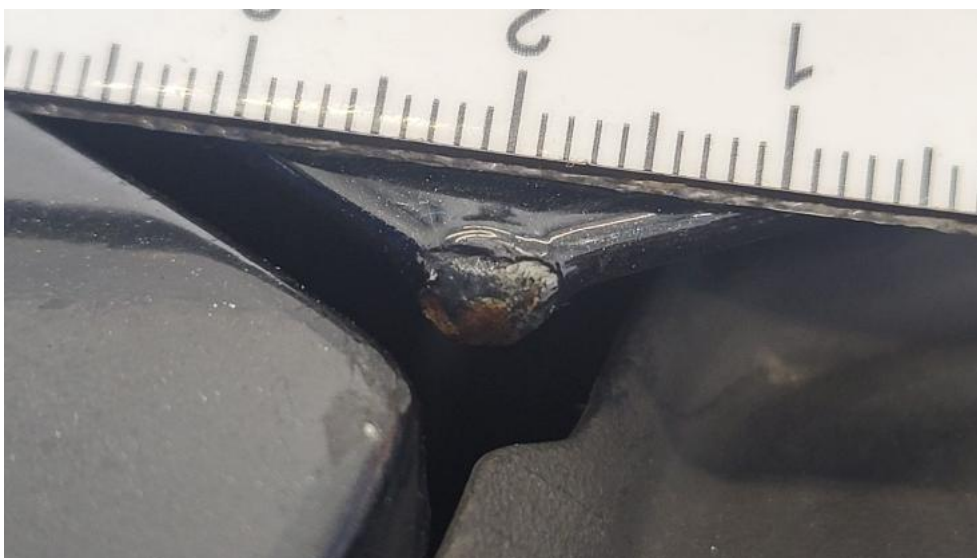

**Fot. 50.**  
Pokrywa komory silnika - Inne 1

DOKUMENTACJA FOTOGRAFICZNA



**Fot. 51.**  
Zderzak - zdjęcie poglądowe 1



**Fot. 52.**  
Zderzak - zdjęcie poglądowe 2



DOKUMENTACJA FOTOGRAFICZNA



**Fot. 53.**  
Zderzak - Rysa/odprysk 1



**Fot. 54.**  
Zderzak - Rysa/odprysk 2

DOKUMENTACJA FOTOGRAFICZNA



**Fot. 55.**  
Zderzak() - Rysa/odprysk 3



**Fot. 56.**  
Zderzak - Pęknięcie/rozerwanie 1

DOKUMENTACJA FOTOGRAFICZNA



**Fot. 57.**  
Zderzak - Pęknięcie/rozerwanie 2



**Fot. 58.**  
Zderzak() - Pęknięcie/rozerwanie 3

DOKUMENTACJA FOTOGRAFICZNA



**Fot. 59.**  
Błotnik przedni P - Rysa/odprysk 1



**Fot. 60.**  
Błotnik przedni P - Rysa/odprysk 2



DOKUMENTACJA FOTOGRAFICZNA



**Fot. 61.**  
Reflektor P - zdjęcie poglądowe 1



**Fot. 62.**  
Reflektor P - Pęknięcie/rozerwanie 1

DOKUMENTACJA FOTOGRAFICZNA



**Fot. 63.**  
Reflektor P - Inne 1



**Fot. 64.**  
Drzwi tylne P - Rysa/odprysk 1

DOKUMENTACJA FOTOGRAFICZNA

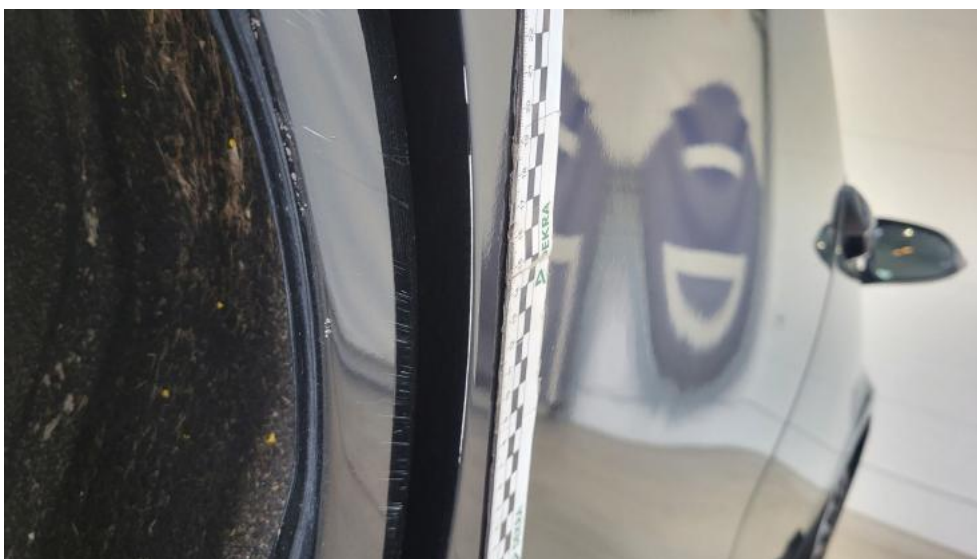

**Fot. 65.**

Drzwi tylne P - Rysa/odprysk 2



**Fot. 66.**

Drzwi tylne P() - Rysa/odprysk 3

DOKUMENTACJA FOTOGRAFICZNA



**Fot. 67.**  
Próg P - zdjęcie poglądowe 1



**Fot. 68.**  
Próg P - Rysa/odprysk 1



DOKUMENTACJA FOTOGRAFICZNA



**Fot. 69.**  
Próg P - Wgniecenie/odkształcenie 1



**Fot. 70.**  
Próg P - Wgniecenie/odkształcenie 2

DOKUMENTACJA FOTOGRAFICZNA



**Fot. 71.**  
Próg P - Inne 1



**Fot. 72.**  
Błotnik tylny P / Ściana boczna P - Rysa/odprysk 1

DOKUMENTACJA FOTOGRAFICZNA



**Fot. 73.**  
Błotnik tylny P / Ściana boczna P - Rysa/odprysk 2



**Fot. 74.**  
Błotnik tylny P / Ściana boczna P() - Rysa/odprysk 3



DOKUMENTACJA FOTOGRAFICZNA



**Fot. 75.**  
Błotnik tylny P / Ściana boczna P - Wgniecenie/odkształcenie 1



**Fot. 76.**  
Błotnik tylny P / Ściana boczna P - Wgniecenie/odkształcenie 2



DOKUMENTACJA FOTOGRAFICZNA



**Fot. 77.**

Błotnik tylny P / Ściana boczna P() - Wgniecenie/odkształcenie 3



**Fot. 78.**

Pokrywy bagażnika - Rysa/odprysk 1

DOKUMENTACJA FOTOGRAFICZNA



**Fot. 79.**  
Pokrywy bagażnika - Rysa/odprysk 2

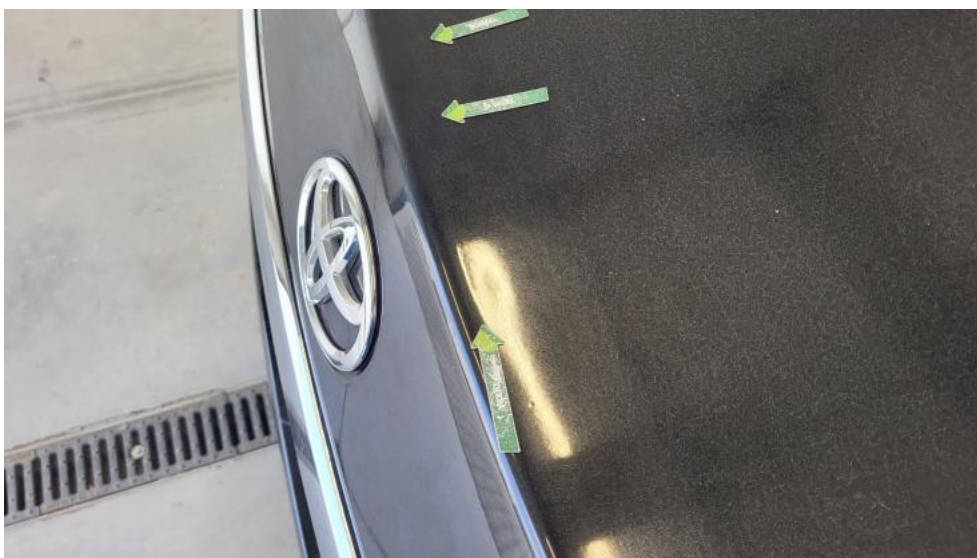

**Fot. 80.**  
Pokrywy bagażnika - Wgniecenie/odkształcenie 1

DOKUMENTACJA FOTOGRAFICZNA



**Fot. 81.**  
Pokrywy bagażnika - Wgniecenie/odkształcenie 2



**Fot. 82.**  
Zderzak tylny - zdjęcie poglądowe 1

DOKUMENTACJA FOTOGRAFICZNA



**Fot. 83.**  
Zderzak tylny - zdjęcie poglądowe 2



**Fot. 84.**  
Zderzak tylny - Rysa/odprysk 1



DOKUMENTACJA FOTOGRAFICZNA



**Fot. 85.**  
Zderzak tylny - Rysa/odprysk 2



**Fot. 86.**  
Zderzak tylny() - Rysa/odprysk 3

DOKUMENTACJA FOTOGRAFICZNA



**Fot. 87.**  
Zderzak tylny - Wgniecenie/odkształcenie 1



**Fot. 88.**  
Zderzak tylny - Wgniecenie/odkształcenie 2

DOKUMENTACJA FOTOGRAFICZNA



**Fot. 89.**  
Zderzak tylny - Pęknięcie/rozerwanie 1



**Fot. 90.**  
Zderzak tylny - Inne 1

DOKUMENTACJA FOTOGRAFICZNA



**Fot. 91.**  
Dach - Inne 1



**Fot. 92.**  
Błotnik tylny L / Ściana boczna L - Rysa/odprysk 1



DOKUMENTACJA FOTOGRAFICZNA



**Fot. 93.**  
Błotnik tylny L / Ściana boczna L - Wgniecenie/odkształcenie 1



**Fot. 94.**  
Błotnik tylny L / Ściana boczna L - Wgniecenie/odkształcenie 2

DOKUMENTACJA FOTOGRAFICZNA



**Fot. 95.**

Drzwi przed L - Rysa/odprysk 1



**Fot. 96.**

Drzwi przed L - Rysa/odprysk 2

DOKUMENTACJA FOTOGRAFICZNA



**Fot. 97.**  
Drzwi przed L() - Rysa/odprysk 3



**Fot. 98.**  
Drzwi przed L - Wgniecenie/odkształcenie 1

DOKUMENTACJA FOTOGRAFICZNA

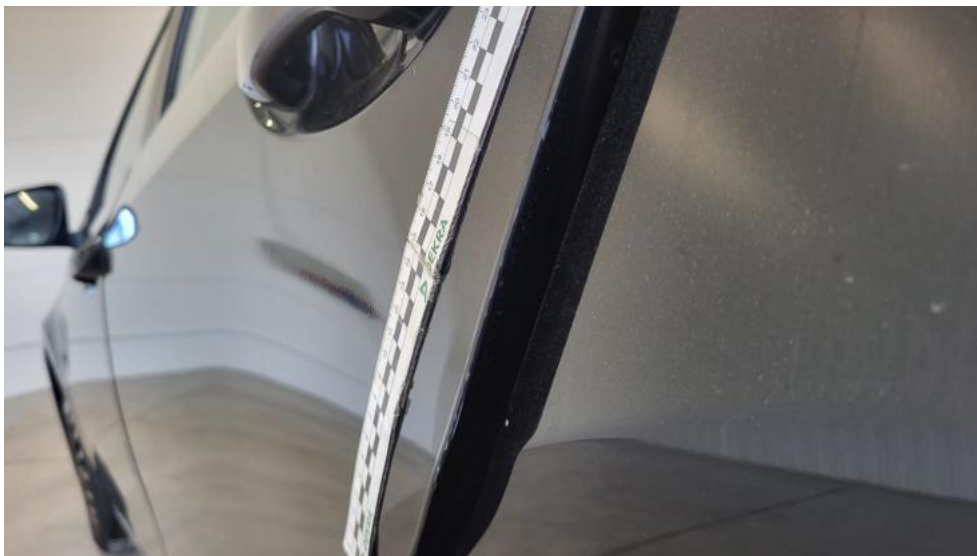

**Fot. 99.**  
Drzwi tylne L - Rysa/odprysk 1



**Fot. 100.**  
Drzwi tylne L - Rysa/odprysk 2



DOKUMENTACJA FOTOGRAFICZNA



**Fot. 101.**

Lusterko zew L - Rysa/odprysk 1



**Fot. 102.**

Próg L - Wgniecenie/odkształcenie 1

DOKUMENTACJA FOTOGRAFICZNA



**Fot. 103.**  
Śtupek środkowy L - Rysa/odprysk 1



**Fot. 104.**  
Śtupek środkowy L - Rysa/odprysk 2

DOKUMENTACJA FOTOGRAFICZNA



**Fot. 105.**  
Słupki środkowy L - Wgniecenie/odkształcenie 1



**Fot. 106.**  
Błotnik przedni L - Rysa/odprysk 1

DOKUMENTACJA FOTOGRAFICZNA



**Fot. 107.**

Błotnik przedni L - Rysa/odprysk 2



**Fot. 108.**

Błotnik przedni L - Wgniecenie/odkształcenie 1



DOKUMENTACJA FOTOGRAFICZNA



**Fot. 109.**  
Błotnik przedni L - Wgniecenie/odkształcenie 2



**Fot. 110.**  
Błotnik przedni L() - Wgniecenie/odkształcenie 3

DOKUMENTACJA FOTOGRAFICZNA



**Fot. 111.**  
Reflektor L - Inne 1



**Fot. 112.**  
Gałka dźwigni zmiany biegów - Inne 1

DOKUMENTACJA FOTOGRAFICZNA



**Fot. 113.**  
Koło kierownicy - Inne 1



**Fot. 114.**  
Koło kierownicy - Inne 2

DOKUMENTACJA FOTOGRAFICZNA

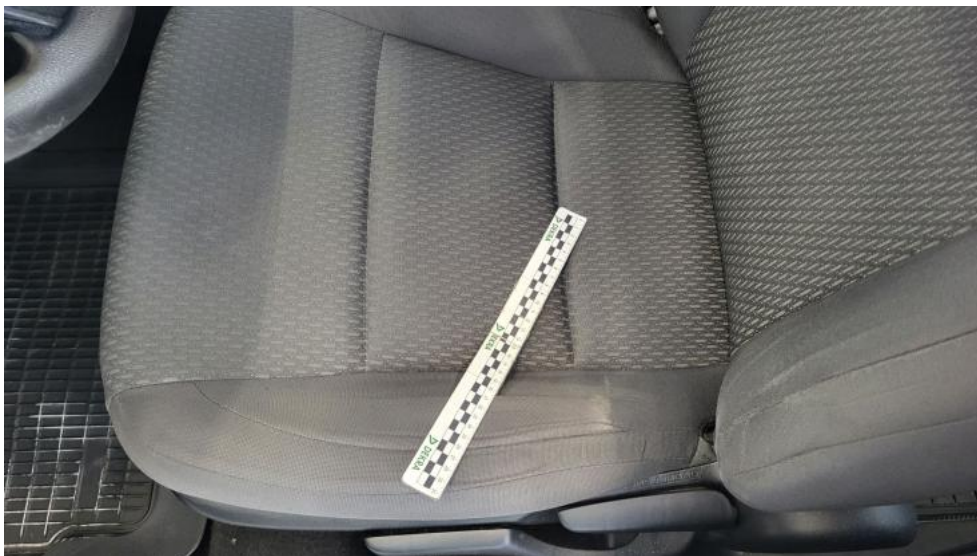

**Fot. 115.**  
Fotel prz. lew. - Inne 1



**Fot. 116.**  
Fotel prz. lew. - Inne 2



DOKUMENTACJA FOTOGRAFICZNA



**Fot. 117.**

Fotel prz. praw. - zdjęcie poglądowe 1

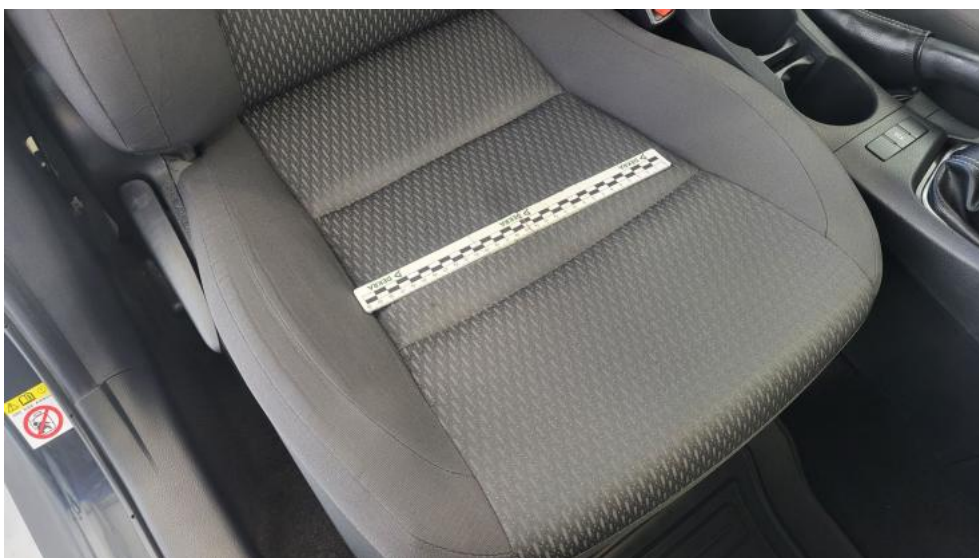

**Fot. 118.**

Fotel prz. praw. - zdjęcie poglądowe 2

DOKUMENTACJA FOTOGRAFICZNA



**Fot. 119.**

Fotel prz. praw. - Pęknięcie/rozerwanie 1



**Fot. 120.**

Fotel prz. praw. - Inne 1

DOKUMENTACJA FOTOGRAFICZNA

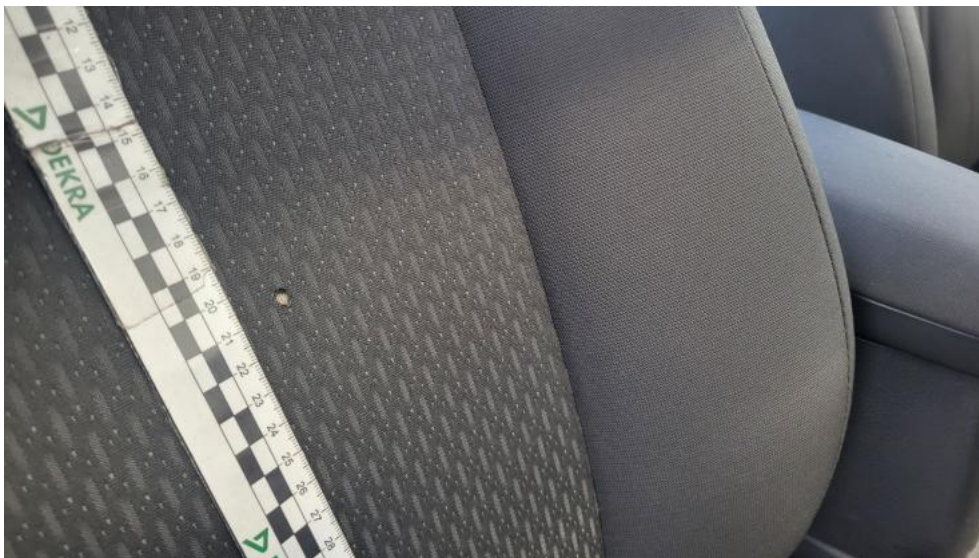

**Fot. 121.**  
Fotel prz. praw. - Inne 2

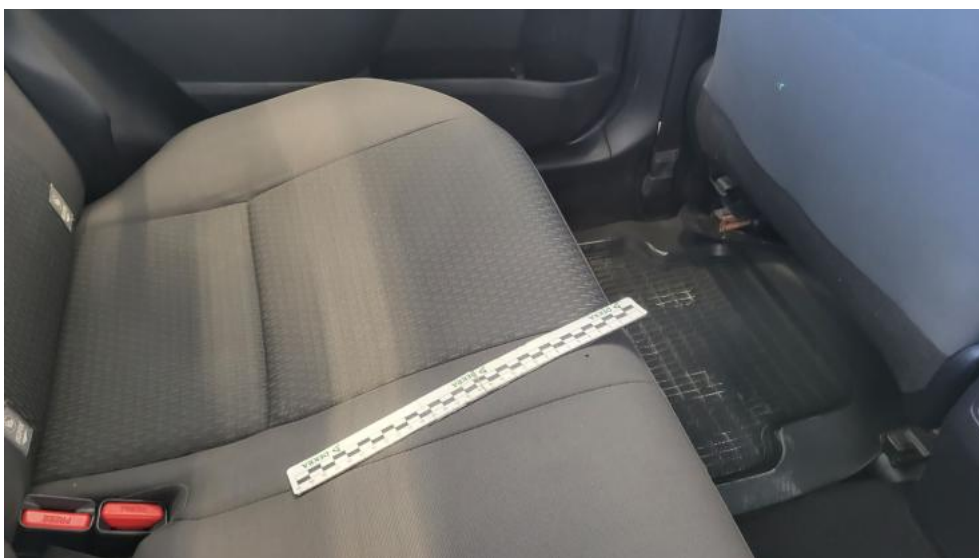

**Fot. 122.**  
Kanapa tyl. - zdjęcie poglądowe 1



DOKUMENTACJA FOTOGRAFICZNA



**Fot. 123.**  
Kanapa tyl. - Inne 1



**Fot. 124.**  
Tapicerka drzwi tylnych P - Rysa/odprysk 1



DOKUMENTACJA FOTOGRAFICZNA



**Fot. 125.**  
Tapicerka drzwi tylnych P - Rysa/odprysk 2



**Fot. 126.**  
Uszczelka drzwi tylnych L - zdjęcie poglądowe 1

DOKUMENTACJA FOTOGRAFICZNA



**Fot. 127.**  
Uszczelka drzwi tylnych L - Pęknięcie/rozerwanie 1



**Fot. 128.**  
Podsufitka - Inne 1

DOKUMENTACJA FOTOGRAFICZNA



**Fot. 129.**  
Podszufitka - Inne 2



**Fot. 130.**  
Podszufitka() - Inne 3



DOKUMENTACJA FOTOGRAFICZNA



**Fot. 131.**

Wykładzina pokrywy tylnej - zdjęcie poglądowe 1



**Fot. 132.**

Wykładzina pokrywy tylnej - Inne 1