

DEKRA's commission No. : PKOL(W)/LODZ/14018/25/02/24
commission/ damage No. : 22/032333
Date of commission: 24-02-2025

DEKRA Poland - Headquarters
02-673 Warszawa, ul. Konstruktorska 12A

Client :

PKO Leasing SA
Świętokrzyska 36
00-116 Warszawa

Expert:

Kacper Sosnowski (NEW)
DEKRA Polska - współpraca O/Warszawa
Andrzej Sosnowski
DEKRA Polska - Centrala

NOTE:

Due to the use of the document it was removed from it any information relating to the value of the vehicle, the price of equipment, adjustments, etc..

Vehicle data

Group of objects (Eurotax)	cars
EC code (Eurotax)	0149346
Manufacturer	FORD
Model	Mustang Mach-E 21-
Type / version	Mustang Mach-E 98kWh AWD
Body type	KOM
Number of doors / seats	5/5
Curb weight [kg]	2207
Gross vehicle weight [kg]	2690
Wheelbase 1/2	2987
Engine type	elektryczny
Pollution reduction system	-
Engine capacity [ccm]	0
Engine Power [hp/kW]	371/273
Gearbox	automatic
Registration /record No.	GD7F004
VIN / serial number	WF0TK3SU8NMA29674
Date of first registration	21-10-2022
Date of next. tech. test	21-10-2025
Year of manufacture	2022 (year has been verified with the manufacturer's base)
Readout [km]	44 624 (read)
Body color / type of coating	black/double-layered, metallized

Tyres

axle	Wheel	Manufacturer, type	Size	Measured profile
Front	right	VREDESTEIN, QUATRAC PRO	225/55 19 99V	4,5 mm
	left	VREDESTEIN, QUATRAC PRO	225/55 19 99V	5,0 mm
back	right	VREDESTEIN, QUATRAC PRO	225/55 19 99V	4,5 mm
	left	VREDESTEIN, QUATRAC PRO	225/55 19 99V	4,5 mm

Standard equipment by Eurotax

1. Accoustic windows
2. Active speed sign recognition
3. Adaptive Cruise Control, Lane control assistant, Other
4. Alarm
5. Android Auto, Apple CarPlay, Bluetooth interface, DAB radio, Hands-free system, Navigation system, On board monitor, Other, Radio, Soundsystem, Touchscreen monitor, USB in, Voice control for audiosystem, Voice control for navigation system, Voice control for telephone
6. Antilock-Brake-System (ABS)
7. Armrest (s) front, Extra power outlet, Storage facilities in general, USB in
8. Armrest (s) rear, Rear bench foldable in two separate parts
9. Automated High-beam assist
10. Automated High-beam assist, Automatic dimlight activation
11. Blind spot warning, Lane control assistant
12. Bord climate: other
13. Bord climate: other
14. Bumpers: other
15. Child lock manually
16. Child seat fixation
17. Collision Warning System, Distance control, Pedestrian Emergency Brake Assist, Pre-Crash System
18. Cornering Headlights, LED front dim light
19. Distribution of braking force electronically
20. Door mirror with memory, Memory seat
21. Door mirror(s) electrically adjustable in general, Door mirrors heated, Exterior lighting: other, Side indicators
22. Door mirrors electrically foldable
23. Driver airbag, Passenger airbag
24. Driver conditioning monitoring
25. Driver knee airbag
26. Driver seat electrically adjustable, Lumbar adjust driver electric
27. Dualzone automatic climate control
28. ESP (Electronical Stabilizing Program), Traction control
29. Electric parking brake
30. Exterior design: other
31. Exterior design: other
32. Exterior design: other
33. Exterior design: other
34. Exterior design: other
35. Extra power outlet
36. Floor mat
37. Head airbags front, Head airbags rear
38. Heated seat driver, Heated seat passenger
39. Interior lights: other accessories
40. Keyless Engine start, Other
41. Keyless go, Remote controlled central locking
42. LED rear lights
43. Lane control assistant
44. Leather steering wheel, Steering wheel heated
45. Leather upholstery
46. Light Alloy wheels 19''
47. Luggage compartment partitioning
48. Lumbar adjust passenger electric, Passenger seat electrically adjustable
49. Mobile Tire System
50. On board computer
51. On board monitor
52. Other
53. Other
54. Other
55. Other
56. Other
57. Other, Wireless device charging
58. Paint: other, Uni-Lackierung
59. Park Distance Control front, Park Distance Control rear
60. Power assisted brakes
61. Power steering
62. Power windows front, Power windows rear
63. Rain sensor, Windscreenwiper: other
64. Rear spoiler
65. Rear view camera
66. Rear wiper
67. Rear-view mirror autodimming
68. Remote controlled central locking
69. Selectable driveline characteristics
70. Side airbag driver and passenger, Side airbags rear
71. Speed limiter
72. Sport seats front
73. Steering wheel manually adjustabe
74. Steering: other
75. Tinted rear windows
76. Towbar preparation
77. Tyre pressure control (RDC)
78. Vehicle charging cable

- | | |
|--|----------------------------|
| 40. Interior: other | 84. Vehicle charging cable |
| 41. Interior: other | 85. Vehicle immobilizer |
| 42. Interior: other | 86. Windows: other |
| 43. Interior: other | 87. Windscreen heating |
| 44. Internet access, Keyless Engine start, Telematic | |

Dealer's equipment (selected items)

1. 360 view camera, Android Auto, Apple CarPlay, Bluetooth interface, DAB radio, Electric tailgate, Glass sunroof fixed, Hands-free system, Navigation system, On board monitor, Other, Radio, Soundsystem, Touchscreen monitor, USB in, Voice control for audiosystem, Voice control for navigation system, Voice control for telephone, Windows: other

Radio SYNC 4A, nawigacja, DAB+ ,B&O (9 głoś.+subwoofer), wyświetlacz 15.5", Bluetooth,TMC,ACP,AA,USB
Dach panoramiczny z elektrycznie sterowaną roletą
System kamer 360 stopni
Drzwi bagażnika zamykane i otwierane elektrycznie, bezdotykowo
Szyba przednia z filtrem przeciwsłonecznym IR

Base value of the vehicle

Base value of the vehicle by Eurotax (net)

Corrections

First registration

Equipment

Tyres

Other

Current market situation
Braki, uszkodzenia stan

Above figure was estimated on the basis of price quotations of used cars on the Polish market Eurotax (database number 03-2025 POL) with regard to technical and market parameters affecting the value of the vehicle.

Basic print without information about the vehicle's value - duey to use of the document any information relating to the value of the vehicle, the price of equipment, adjustments, etc.. were removed

Date: 12-03-2025

DEKRA's expert:
Kacper Sosnowski (NEW)
Andrzej Sosnowski

Document issued electronically valid without signature.

Measurement of thickness of the vehicle lacquer coating

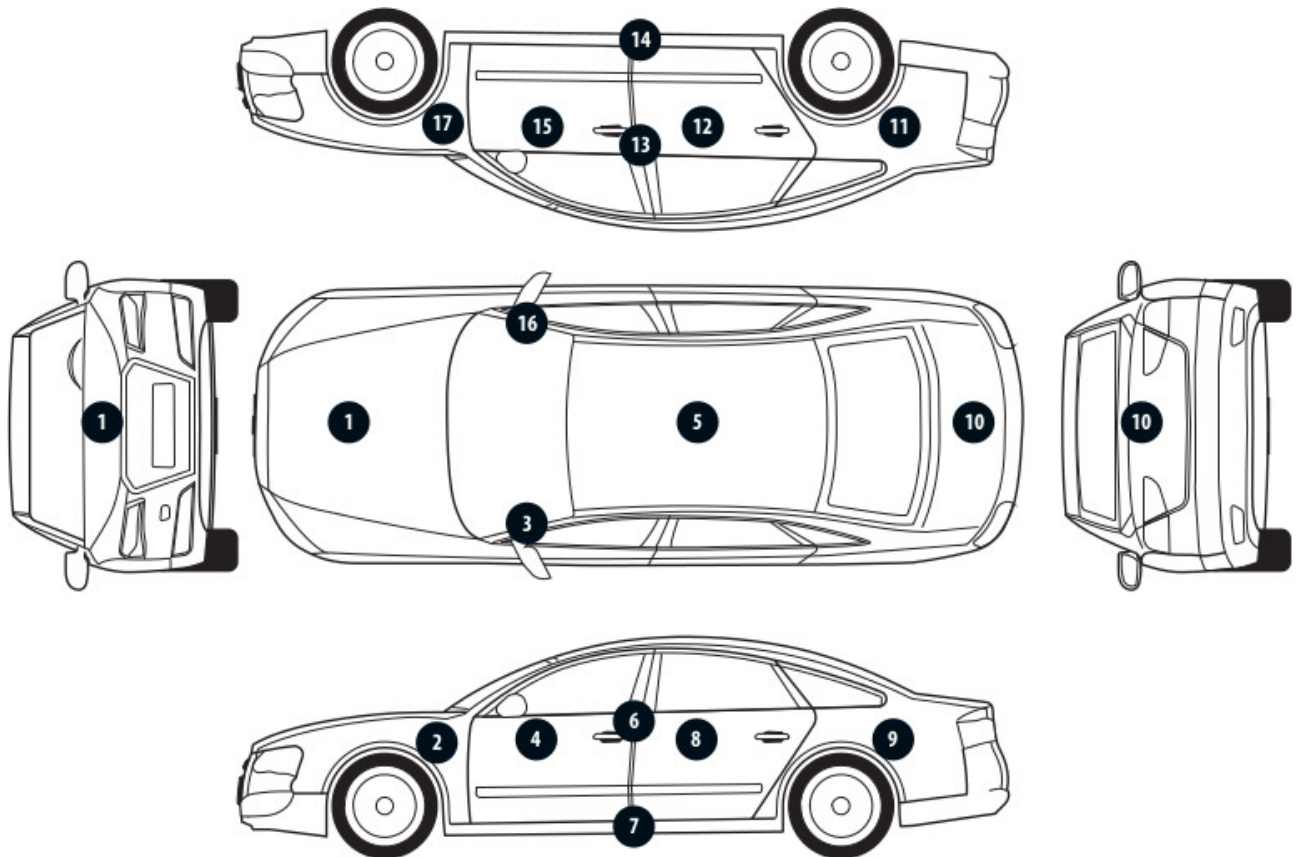

No. of controlled item	Controlled item	Measured range of thickness of the lacquer coat [μm]
1	Front cover	to 150
2	Front left fender	to 150
3	Left front pillar	to 150
4	Front left door	to 150
5	Roof	to 150
6	Left middle pillar	to 150
7	Right side sill	to 150
8	Left rear door	to 150
9	Rear left fender	to 150
11	Right rear fender	to 150
12	Right rear door	to 150
13	Right middle pillar	to 150
14	Right side sill	to 150
15	Front right door	to 150
16	Right front pillar	to 150
17	Front right fender	to 150

Description of the technical condition

A detailed description of the technical condition contains in Description of the technical condition attached to following expertise.

General comments - regarding valuation**Vehicle documents**

During the inspection the registration proof of the vehicle was presented and its photo was taken and enclosed to the expertise.

During the inspection the service book was presented and its number is given below:
elektroniczna

Information concerning the origin of the vehicle

Lack of reliable data.

Anti-theft protection - immobilizer

- as a result of the inspection of the vehicle found no malfunctions of the immobilizer in the extent possible to determine during the inspection of the vehicle in the non- workshop conditions.

Anti-theft protection - other:

not found

Additional comments on the car:

Not applicable.

Test drive

Test drive of the vehicle was conducted. Test drive in the full extent is not possible. Comment below:
ograniczenia placowe

Checking of the correctness and / or construction of identification / serial numbers of the object:

Not tested

Verification of the accuracy of the object data, including year of production, and other.

Not conducted - adopted according to the documents presented and indicated sources.

- The read odometer status has not been verified with records in electronic equipment of the vehicle.
- This expertise is used exclusively to estimate the market value of the item pricing and can not be used for any purpose other than those mentioned above.
- An expert assumes no responsibility for hidden defects (legal and physical) and the possible consequences arising from the continuing use of the subject of valuation, and for the consequences of using the same valuation.
- The above pricing is not an expertise of the technical condition of the subject of valuation and as such can not be considered, in particular, can not be treated as a guarantee for the sales subject of the valuation for estimated value.
- This evaluation may not be published as whole in any document without consent of its executors and without their consent as to the form and contents of such publication.
- The evaluation has been carried out basing on delivered documentation and organoleptic examination of

the assessed object. No diagnostic examination has been carried out, nor any workshop verification of the assessed object.

- This expertise has been issued basing on inspection of the assessed object in conditions ruling in its availability location.

Comments to the commission - regarding valuation

Kluczyki

TAK

2

Expert comments - regarding valuation

Rysy na samochodzie. Pojazd posiada hak. Brak płynu zestawu naprawczego. Moc silnika potwierdzona w ASO Gołębiewski.

Rzeczoznawca dokonał oględzin pojazdu w warunkach parkingowych, co mogło ograniczyć pełną ocenę jego stanu technicznego. Dodatkowo, jeżeli jazda próbna została przeprowadzona (informacje w treści raportu), to wykonano ją w warunkach parkingowych, z niewielką prędkością, co może nie odzwierciedlać pełnych warunków eksploatacyjnych. Istnieje możliwość, że w innych okolicznościach ujawnią się dodatkowe uszkodzenia lub usterki, których nie można było wykryć podczas obecnych oględzin. Zalecamy zatem skorzystanie z możliwości oględzin pojazdu we własnym zakresie lub w Autoryzowanej Stacji Obsługi danej marki, co pozwoli na pełniejszą weryfikację stanu technicznego pojazdu przed udziałem w aukcji.”

Restrictive disclaimer - regarding valuation

Nie weryfikowano szczegółowo stanu układu napędowego, zawieszenia, kierowniczego, hamulcowego oraz wydechowego. Ocena została wykonana bez użycia podnośnika i specjalistycznego sprzętu diagnostycznego, nie dokonywano demontażu osłon i innych elementów. Ocena określa ogólny stan pojazdu na dzień oględzin w miejscu jego udostępnienia, nie może być zatem traktowana jako kompleksowa ocena stanu technicznego. Specyfikacja wg. programu operacyjnego w zakresie wyposażenia standardowego i dodatkowego nie gwarantuje zgodności ze stanem faktycznym w zakresie możliwym do ustalenia przez rzeczoznawcę podczas oględzin pojazdu.

Pomiar grubości powłoki lakierowej wykonano w miejscach możliwych do ich wykonania pomiary nie gwarantują oryginalności poszczególnych elementów poddanych ocenie.

- W Ocenie/Raporcie uwzględniono niesprawności, uszkodzenia, braki itp., które były możliwe do stwierdzenia organoleptycznego, w warunkach oględzin (z uwzględnieniem: stanu czystości pojazdu, warunków atmosferycznych, oświetlenia itd.) oraz bez weryfikacji serwisowej, bez dostępu do spodu pojazdu, bez specjalistycznego sprzętu diagnostycznego (w tym bez diagnostyki komputerowej), bez jazdy próbnej wykonanej w warunkach drogowych z obciążeniem.
- W ramach Oceny/Raportu nie weryfikowano odczytanego stanu drogomierza z zapisami w urządzeniach elektronicznych pojazdu.
- Rzeczoznawca nie bierze na siebie odpowiedzialności za wady ukryte (prawne i fizyczne) oraz ewentualne skutki wynikające z dalszego użytkowania przedmiotu oceny, a także za skutki wykorzystania samej oceny.
- Podane przedziały grubości powłoki lakierowej, dotyczą punktów pomiarowych. Nie mogą być traktowane jako gwarancja, że grubość powłoki lakierowej w innych punktach nie wykracza poza te przedziały.

- Zawarte w niniejszej Ocenie/Raporcie informacje (w tym dotyczące wyposażenia) służą jedynie ogólnym celom informacyjnym. Ocena/Raport nie może być zatem traktowana jako oferta w rozumieniu przepisów Kodeksu Cywilnego oraz opisu towaru ani zapewnienia w rozumieniu art. 4 Ustawy z dnia 27 lipca 2002 roku o szczególnych warunkach sprzedaży konsumenckiej.
- Niniejsza Ocena/Raport nie jest szczegółową oceną stanu technicznego.

Ocenę/Raport wykonano w kierunku ujawnienia uszkodzeń nieakceptowanych z punktu widzenia właściwego przewodnika zwrotu pojazdu lub innych ustaleń ze Zleceniodawcą. Tym samym Ocena/Raport może nie ujmować typowych zużyć i uszkodzeń eksploatacyjnych.

PHOTOGRAPHIC DOCUMENTATION



Photo 1.
Przekątna przednia lewa



Photo 2.
Przód

PHOTOGRAPHIC DOCUMENTATION



Photo 3.
Przekątna przednia prawa



Photo 4.
Bok prawy z przodu

PHOTOGRAPHIC DOCUMENTATION



Photo 5.
Bok prawy z tyłu



Photo 6.
Przekątna tylna prawa

PHOTOGRAPHIC DOCUMENTATION



Photo 7.
Tyl



Photo 8.
Przekątna tylna lewa

PHOTOGRAPHIC DOCUMENTATION



Photo 9.
Bok lewy z tyłu



Photo 10.
Bok lewy z przodu

PHOTOGRAPHIC DOCUMENTATION



Photo 11.
Próg lewy (widok od przodu)



Photo 12.
Próg prawy (widok od przodu)

PHOTOGRAPHIC DOCUMENTATION



Photo 13.
Spód pojazdu przód



Photo 14.
Spód pojazdu tył

PHOTOGRAPHIC DOCUMENTATION



Photo 15.

Tarcza hamulcowa przednia prawa



Photo 16.

Tarcza hamulcowa tylna prawa

PHOTOGRAPHIC DOCUMENTATION

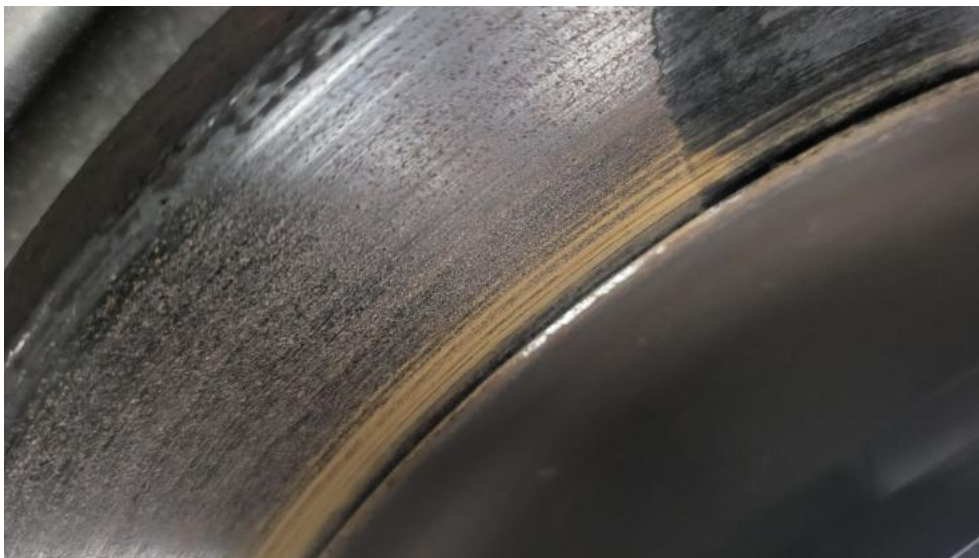

Photo 17.

Tarcza hamulcowa tylna lewa

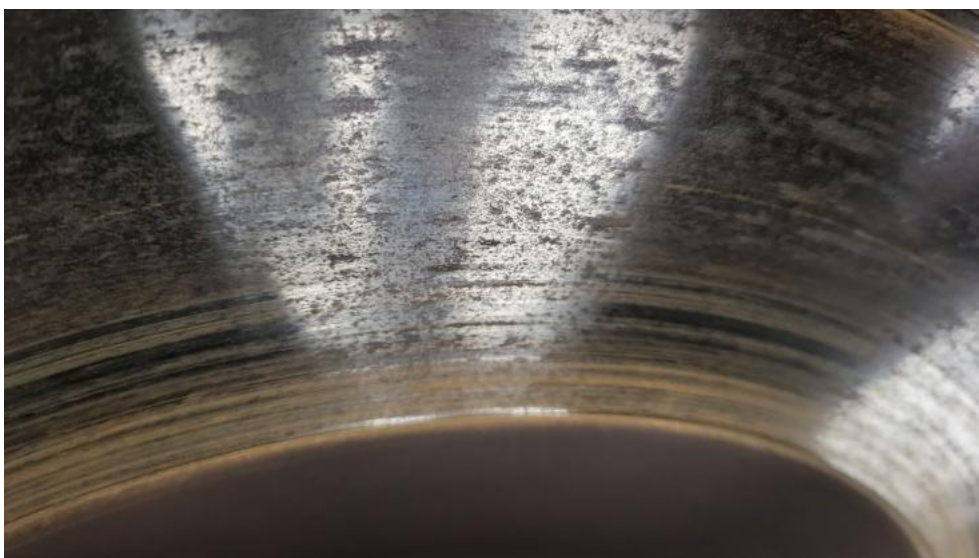

Photo 18.

Tarcza hamulcowa przednia lewa

PHOTOGRAPHIC DOCUMENTATION



Photo 19.
Bagażnik



Photo 20.
Koło zapasowe

PHOTOGRAPHIC DOCUMENTATION



Photo 21.
Komora silnika



Photo 22.
Numer identyfikacyjny

PHOTOGRAPHIC DOCUMENTATION

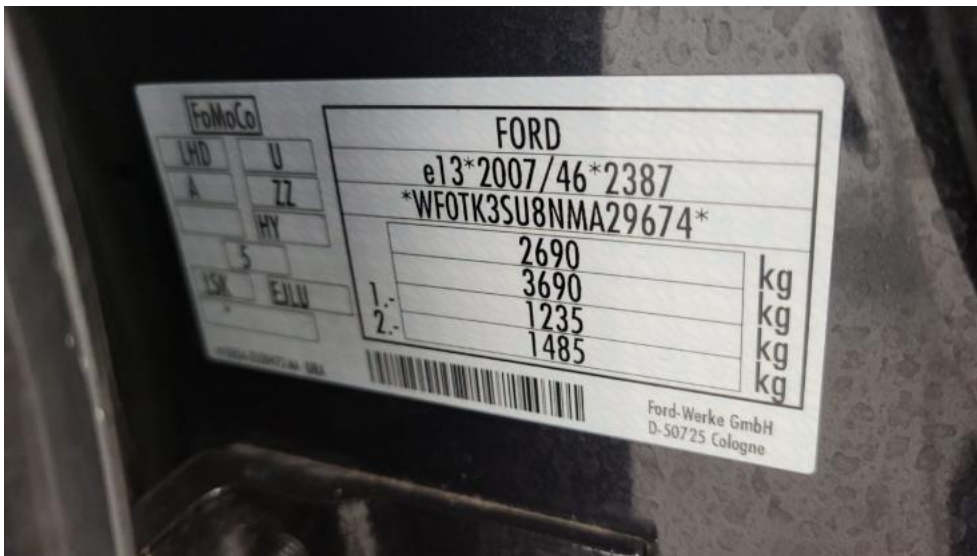

Photo 23.
Tabliczka znamionowa

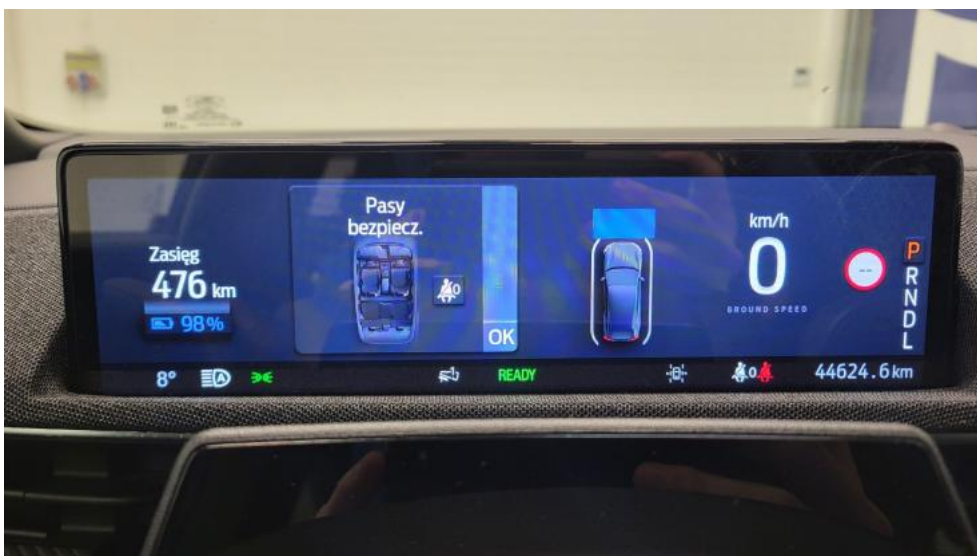

Photo 24.
Zestaw wskaźników - przebieg

PHOTOGRAPHIC DOCUMENTATION



Photo 25.

Widok przez otwarte drzwi przednie lewe



Photo 26.

Kierownica z lewej strony

PHOTOGRAPHIC DOCUMENTATION



Photo 27.

Widok przez otwarte drzwi tylne lewe



Photo 28.

Widok z tylnej kanapy na deskę rozd.

PHOTOGRAPHIC DOCUMENTATION



Photo 29.
Konsola środkowa



Photo 30.
Tunel środkowy

PHOTOGRAPHIC DOCUMENTATION



Photo 31.
Kierownica (na wprost)



Photo 32.
Dowód rej. Str. 1

PHOTOGRAPHIC DOCUMENTATION



Photo 33.
Dow. Rej. Str.2 i klucze



Photo 34.
Przewód ładowania baterii trakcyjnej

PHOTOGRAPHIC DOCUMENTATION



Photo 35.
Zestaw naprawczy koła



Photo 36.
Zdjęcie do protokołu

PHOTOGRAPHIC DOCUMENTATION



Photo 37.
Zdjęcie do protokołu



Photo 38.
Zdjęcie do protokołu

PHOTOGRAPHIC DOCUMENTATION



Photo 39.
Zdjęcie do protokołu



Photo 40.
Zdjęcie do protokołu

PHOTOGRAPHIC DOCUMENTATION



Photo 41.
Zdjęcie do protokołu



Photo 42.
Zdjęcie do protokołu

PHOTOGRAPHIC DOCUMENTATION



Photo 43.
Zdjęcie do protokołu



Photo 44.
Zdjęcie do protokołu

PHOTOGRAPHIC DOCUMENTATION

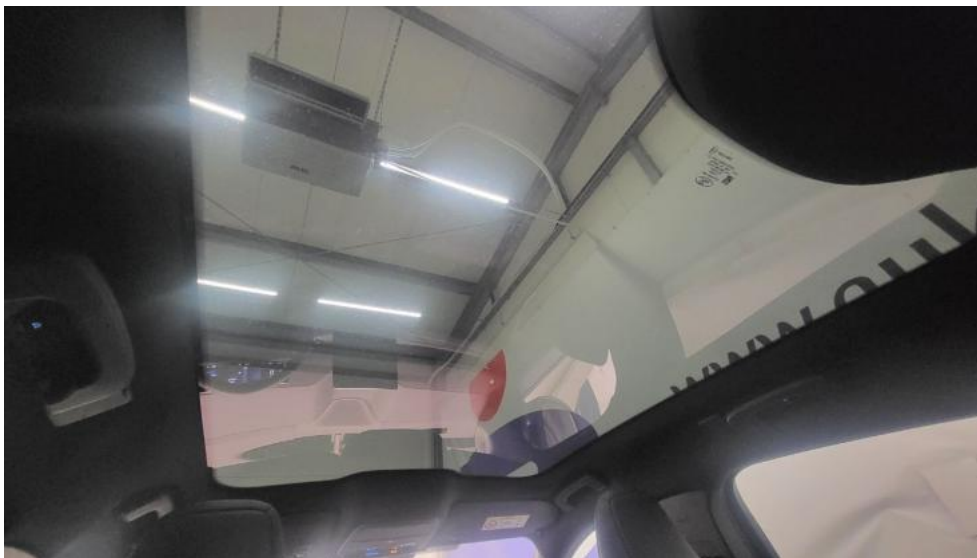

Photo 45.
Zdjęcie do protokołu

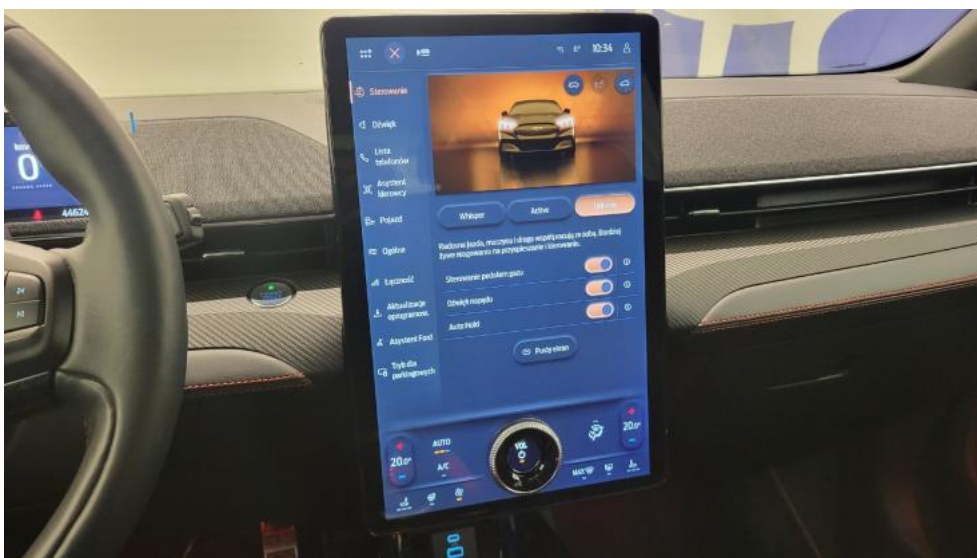

Photo 46.
Zdjęcie do protokołu

PHOTOGRAPHIC DOCUMENTATION

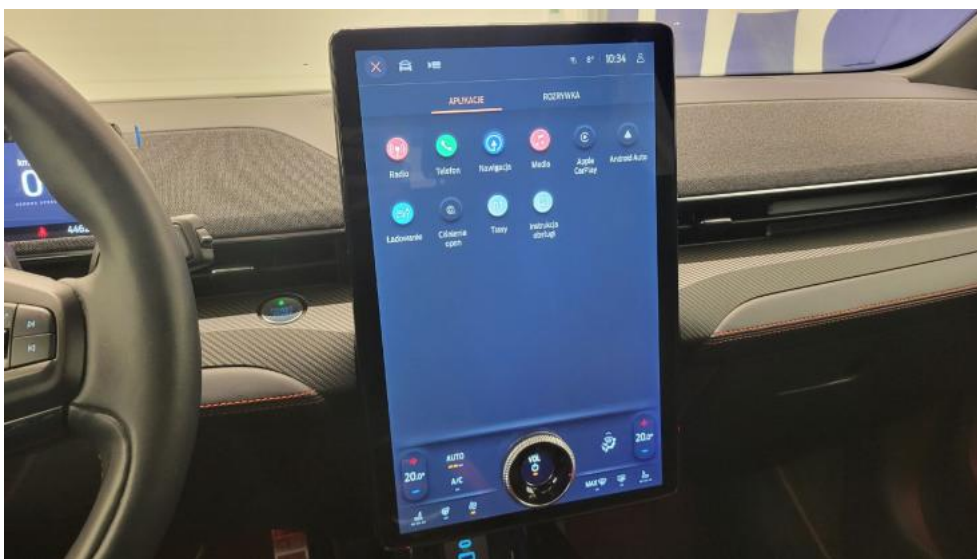

Photo 47.
Zdjęcie do protokołu



Photo 48.
Zdjęcie do protokołu

PHOTOGRAPHIC DOCUMENTATION



Photo 49.

Pokrywa komory silnika - Rysa/odprysk 1



Photo 50.

Spoiler zderzaka przedniego - Wgniecenie/odkształcenie 1

PHOTOGRAPHIC DOCUMENTATION



Photo 51.

Spoiler zderzaka przedniego - Wgniecenie/odkształcenie 2



Photo 52.

Szyba czołowa ogrzewana - zdjęcie poglądowe 1

PHOTOGRAPHIC DOCUMENTATION



Photo 53.
Szyba czołowa ogrzewana - Rysa/odprysk 1



Photo 54.
Szyba czołowa ogrzewana - Pęknięcie/rozerwanie 1

PHOTOGRAPHIC DOCUMENTATION



Photo 55.
Zderzak - Rysa/odprysk 1



Photo 56.
Drzwi przed L - Rysa/odprysk 1

PHOTOGRAPHIC DOCUMENTATION



Photo 57.

Drzwi tylne L - Rysa/odprysk 1