

Nr zlecenia: 105/22/10/2024/PKO LEASING REMARKETING

z dnia: 22.10.2024

**Zleceniodawca:**

PKO Leasing  
 wi tokrzyska 36  
 00-116 Warszawa



**Rzeczoznawca:**

Artur Kaw cki/zatw. Pion Weryfikacyjny eRzeczoznawcy

# P o g l d o w y R a p o r t S t a n u T e c h n i c z n e g o

Zadanie: Ocena stanu technicznego i okre lenie warto ci rynkowej pojazdu

**DANE IDENTYFIKACYJNE POJAZDU**

Dane: [O] XI-2024

Rodzaj pojazdu:	<b>Samochód osobowy</b>	VIN:	<b>S B 1 Z 9 3 B E 5 0 E 0 1 9 4 9 5</b>
Marka:	<b>TOYOTA</b>	Nr rejestracyjny:	<b>KK61667</b>
Model pojazdu:	<b>Corolla 1.8 Hybrid MR`19 E6</b>	Nr Info-Ekspert:	<b>037-03163</b>
Wersja:	<b>Comfort e-CVT</b>	Rok produkcji:	<b>2019</b>

Wskazanie drogomierza	230449 km
Data pierwszej rejestracji	29.04.2019
Data wa no ci badania technicznego	29.04.2024
Rodzaj nadwozia	kombi (uniwersalne) 5 drzwiowe
Dop. masa całk.	1835 kg*
Jednostka nap dowa	hybrydowa (benzyna/elekt.)
Pojemno / Moc silnika spalinowego	1798 ccm / 72kW (98KM)
Moc zespołu nap dowego / silnika elektrycznego	90kW (122KM) / 53kW (72KM)
Liczba cylindrów / Układ cylindrów / Liczba zaworów	4 / rz dowy / 16
Rodzaj skrzyni biegów	automatyczna
Rodzaj nap du	przedni (4x2)
Kolor powłoki lakierowej, (rodzaj lakieru)	Br zowy 2-warstwowy z efektem metalicznym

**WYPOSA ENIE STANDARDOWE**

L.p.	Nazwa elementu wyposa enia	L.p.	Nazwa elementu wyposa enia
1	ABS - system zapobiegaj cy blokowaniu kół	39	Reflektory przednie LED
2	Antena radiowa "płetwa rekina"	40	Reling dachowy
3	Asystent utrzymania pasa ruchu LTA	41	Roleta do бага nika
4	Bluetooth	42	Spoiler tylny
5	Czujnik zmierzchu	43	Sterowanie systemem audio w kierownicy
6	Dyfuzor tylny w kolorze Piano Black	44	Sterowanie telefonem w kierownicy
7	D wignia zmiany biegów pokryta skór	45	Sygnalizacja niezapi tych pasów

8	Fotel kierowcy z regulacją wysokości	46	bezpieczeństwo przednich
9	Fotel pasażera z regulacją wysokości	47	System "Follow-me home"
10	Gniazdo 12V	48	System automatycznego powiadomienia ratunkowego eCall
11	Gniazdo 12V w bagażniku	49	System dystrybucji siły hamowania elektroniczny EBD
12	Hamulec postojowy elektryczny	50	System kontroli trakcji TRC
13	Immobilizer	51	System monitorowania ciśnienia powietrza w oponach
14	Kamera cofania	52	System multimedialny Toyota Touch 2
15	Kierownica multifunkcyjna	53	System rozpoznawania znaków drogowych RSA
16	Kierownica pokryta skórą	54	System stabilizacji toru jazdy VSC
17	Klamki zewnętrzne lakierowane	55	System wczesnego reagowania w razie ryzyka zderzenia PCS
18	Klimatyzacja automatyczna 2 strefowa	56	System wspomagania naglego hamowania
19	Kolumna kierownicy z regulacją wysokości i głębi boku	57	System wspomagania ruszania na wzniesieniu HAC
20	Komputer pokładowy	58	System wykrywania zmęczenia kierowcy SWS
21	Kurtyny powietrzne boczne	59	Szyby przednie automatycznie opuszczane i podnoszone
22	Lusterka zewnętrzne trznie podgrzewane elektrycznie	60	Szyby przednie regulowane elektrycznie
23	Lusterka zewnętrzne trznie regulowane elektrycznie	61	Szyby tylne automatycznie opuszczane i podnoszone
24	Lusterka zewnętrzne trznie w kolorze nadwozia	62	Szyby tylne regulowane elektrycznie
25	Mocowanie fotelika dziecięcego ISOFIX na tylnych skrajnych siedzeniach	63	Wiatła do jazdy dziennej LED
26	Nawiewy w drugim rzędzie siedzeń	64	Wiatła drogowe automatyczne AHB
27	Ogranicznik prędkości automatyczny ASL	65	Wiatła przednie LED
28	Oświetlenie dodatkowe wnętrza LED	66	Wiatła tylne LED
29	Podłokietnik przedni	67	Tapicerka tekstylna
30	Podłokietnik siedzeń tylnych	68	Tarcze kół aluminiowe 16" opony 205/55
31	Podsufitka tekstylna w ciemnej tonacji	69	Tempomat adaptacyjny
32	Poduszka powietrzna kierowcy	70	Wspomaganie układu kierowniczego
33	Poduszka powietrzna kolanowa kierowcy	71	Wyświetlacz wskaźników kierowcy 4,2"
34	Poduszka powietrzna pasażera z możliwością odłączenia	72	Zabezpieczenie drzwi tylnych przed otwarciem od wewnątrz
35	Poduszki powietrzne boczne przednie	73	Zamek centralny zdalnie sterowany
36	Pokrywa bagażnika otwierana przyciskiem	74	Zestaw naprawczy opon
37	Przycisk uruchamiający silnik	75	Złotce "AUX"
38	Przyciski sterowania na kierownicy		Złotce "USB"

#### L.p. Nazwa pakietu / elementu pakietu wyposażenia standardowego

- 1 Siedzenia tylne dzielone i składane 60/40
  - Siedzenia tylne dzielone
  - Siedzenia tylne składane
- 2 Systemy VSC + TRC
  - System kontroli trakcji TRC
  - System stabilizacji toru jazdy VSC

### WYPOSAŻENIE DODATKOWE

#### L.p. Nazwa elementu wyposażenia

- 1 Czujniki parkowania - przód/tył
  - Czujniki parkowania - przód
  - Czujniki parkowania - tył
- 2 Elektroniczny system zabezpieczenia antykradzieżowego Vodafone

**OPIS ZAMONTOWANEGO W POJE DZIE OGUMIENIA**

Koło	Marka, typ	Bieżnik [mm]
Przednie lewe:	BRIDGESTONE 205/55 R16 91V ECOPIA EP 150 TL	4,5
Przednie prawe:	BRIDGESTONE 205/55 R16 91V ECOPIA EP 150 TL	5,5
Tylne lewe:	DUNLOP 205/55 R16 91H SP WINTER SPORT 3D VW TL	5,5
Tylne prawe:	BRIDGESTONE 205/55 R16 91V ECOPIA EP 150 TL	4,6

**KOREKTY WARTO CI POJAZDU**

KOREKTA ZA PIERWSZ REJESTRACJ	(-)
KOREKTA ZA WYPOSA ENIE	(+)
KOREKTA ZA PRZEBIEG	(-)
KOREKTY RÓ NE:	
Zadana szacunkowa korekta z tytułu wcze niejszych napraw	(-)
Aktualno bada technicznych	(-)
Szczególny charakter eksploatacji	(-)
Konieczne naprawy	(-)
Weryfikacja uszkodze mechanicznych	(-)
Ryzyko wyst pienia dodatkowych wad i ust	(-)
KOREKTY RÓ NE RAZEM	(-)
KOREKTA ZA OGUMIENIE	(-)

**UWAGI RZECZOZNAWCY DOTYCZ CE WYCENY**

Dokonano sprawdzenia historii pojazdu w bazie CEPIK.

Pojazd u ytkowany jako TAXI.

Uwaga:

Rzeczoznawca dokonał ogl dzin pojazdu w warunkach parkingowych, co mogło ograniczy pełn ocen jego stanu technicznego. Dodatkowo informujemy, e jazda próbna nie została przeprowadzona. Istnieje mo liwo , e w innych okoliczno ciach mog zosta ujawnione dodatkowe uszkodzenia lub usterki, których nie mo na było wykry podczas ogl dzin Rzeczoznawcy.

Zalecamy zatem skorzystanie z mo liwo ci ogl dzin pojazdu we własnym zakresie lub w Autoryzowanej Stacji Obsługi danej marki, co pozwoli na pełniejsz weryfikacj stanu technicznego pojazdu przed udziałem w aukcji.

**OPIS STANU TECHNICZNEGO ZESPOŁÓW POJAZDU****NADWOZIE - Szkielet i poszycia zewn trzne**

L.p.	Nazwa elementu	L / P	Rodzaj uszkodzenia	Opis	Fot. nr
1	Pokrywa przednia		Innej barwy ni reszta nadwozia, wgnieciona		
2	Drzwi boczne przednie	L	Innej barwy ni reszta nadwozia, wgniecione, zarysowane		
3	Drzwi boczne przednie	P	Innej barwy ni reszta nadwozia		
4	Drzwi boczne tylne	L	Innej barwy ni reszta		

nadwozia, wgniecione, zarysowane				
5	Drzwi boczne tylne	P	Innej barwy ni reszta nadwozia, wgniecione	
6	Próg	L	Rozerwany	
7	Próg	P	Rozerwany	
8	Rama dachu	P	Wgniecenia	
9	Błotnik tylny	L	Wgnieciony z zarysowaniami powłoki lakierowej	
10	Błotnik tylny	P	Wgnieciony z zarysowaniami powłoki lakierowej	

Na pozostałych elementach oblacowania bryły nadwozia stwierdzono również typowe dla jego okresu eksploatacji uszkodzenia powłoki lakierowej (zarysowania, odpryski, itp.)



### NADWOZIE – Opis powłoki lakierowej

L.p.	Nazwa elementu	L / P	Grubo powłoki [µm]	Opis
1	Pokrywa przednia		130-160 µm	
2	Dach		130-160 µm	
3	Błotnik przedni	L	130-160 µm	
4	Drzwi przednie	L	130-160 µm	
5	Drzwi tylne	L	130-160 µm	
6	Błotnik tylny	L	220-250 µm	
7	Błotnik przedni	P	130-160 µm	
8	Drzwi przednie	P	130-160 µm	
9	Drzwi tylne	P	130-160 µm	
10	Błotnik tylny	P	220-250 µm	

Podane przedziały grubości powłoki lakierowej, dotyczą punktów pomiarowych. Nie mogą być traktowane jako gwarancja, że grubość powłoki lakierowej w innych punktach nie wykracza poza te przedziały. Pomiar powłoki lakierowej został wykonany urządzeniem bieżącym w posiadaniu rzeczoznawcy. Pomiar wykonany innym przyrządem może się różnić.



### NADWOZIE – Wyposażenie zewnętrzne

L.p.	Nazwa elementu	L / P	Rodzaj uszkodzenia	Opis	Fot. nr
1	Zderzak przedni		Rozerwany		
2	Spoiler przedni		Pknięty		
3	Krata wlotu powietrza		Pknięta		
4	Reflektor	L	Pknięty, urwane zaczepy mocowania		
5	Reflektor	P	Urwane zaczepy mocowania		
6	Obudowa lusterka bocznego	L	Pknięta		
7	Obudowa lusterka bocznego	P	Zarysowana		
8	Zderzak tylny		Innej barwy niż reszta nadwozia, wgnieciony, zarysowany		
9	Szyba przednia		Pknięcie		
10	Klamka zewnętrzna drzwi	L	Brak zamka		

bocznych przednich



### NADWOZIE – Wyposażenie wewnętrzne

L.p.	Nazwa elementu	L / P	Rodzaj uszkodzenia	Opis	Fot. nr
1	Fotel przedni kpl.	L	Zabrudzony		
2	Fotel przedni kpl.	P	Zabrudzony		
3	Kanapa tylna		Zabrudzona		

Wn trze pojazdu nosi typowe dla jego okresu eksploatacji zabrudzenia oraz zużycie wszystkich elementów.



### SILNIK z osprzętem, układem paliwowym i wydechowym

Zdekompletowana instalacja elektryczna pod tylną kanapą. Konieczna weryfikacja kompletności w warunkach serwisowych.



### PODWOZIE – ZAWIESZENIE I KOŁA

L.p.	Nazwa elementu	L / P	Rodzaj uszkodzenia	Opis	Fot. nr
1	Opona koła przedniego	L	Przeciwny bok opony		
2	Opona koła tylnego	P	Wyrwane fragmenty bieżnika		
3	Tarcza koła przedniego ze stopu lekkiego	L	Braki w mocowaniu, zarysowania		
4	Tarcza koła przedniego ze stopu lekkiego	P	Braki w mocowaniu, zarysowania		
5	Tarcza koła tylnego ze stopu lekkiego	L	Braki w mocowaniu, zarysowania		
6	Tarcza koła tylnego ze stopu lekkiego	P	Zadrapania krawędzi bocznej		

### JAZDA KONTROLNA

Akumulatory całkowicie rozładowane. Podłączono do zasilania zewnętrznego. Brak reakcji na próby uruchomienia. Brak możliwości wykonania próby ruchowej.

Komunikat komputera pokładowego:

- usterka silnika,
- niska siła hamowania,
- awaria systemu wiatł mijania,
- usterka PKSB,
- usterka hybrydowego układu napędowego

Konieczna weryfikacja w warunkach serwisowych.

### DOKUMENTY I KOMPLETACJA POJAZDU

- |   |                        |   |
|---|------------------------|---|
| 1 | Kluczyki (ilość sztuk) | 1 szt.  |
| 2 | Dowód rejestracyjny    | Do oglądania okazano kopię tymczasowego dowodu rejestracyjnego. |

## Zastrzeżenia ograniczające opinię.

Ü Zawarte w niniejszej Ocenie/Raporcie informacje (w tym dotyczące wyposażenia) służy jedynie ogólnym celom informacyjnym. Ocena/Raport nie może być zatem traktowana jako oferta w rozumieniu przepisów Kodeksu Cywilnego oraz opisu towaru ani zapewnienia w rozumieniu art. 4 Ustawy z dnia 27 lipca 2002 roku o szczególnych warunkach sprzedaży konsumenckiej.

Ü Ocena/Raport została sporządzona w celu ustalenia istnienia albo nieistnienia uszkodzeń nieakceptowalnych po zawarciu umowy korzystania z samochodu lub innych okoliczności uzgodnionych w zleceniu. Ocena/Raport nie obejmuje typowych uszkodzeń wynikających z eksploatacji samochodu oraz jego standardowego zużycia.

Ü Jeżeli chcesz traktować ten dokument jako źródło wiedzy o samochodzie przy jego zakupie, czynisz to na własną odpowiedzialność. Rzeczoznawca Sp. j. nie ponosi odpowiedzialności za takie użycie tej Oceny/Raporu.

Ü Niniejsza wycena służy wyłącznie do oszacowania wartości rynkowej przedmiotu wyceny i nie może być wykorzystywana do żadnego innego celu, niż wymieniony powyżej. W szczególności wycena nie może stanowić podstawy do oceny cech i stanu wycenianego obiektu przy jego zakupie.

Ü Rzeczoznawca nie bierze na siebie odpowiedzialności za wady ukryte (prawne i fizyczne) oraz ewentualne skutki wynikające z dalszego użytkowania przedmiotu wyceny, a także za skutki wykorzystania samej wyceny.

Ü Powyższa wycena nie jest ekspertyzą stanu technicznego przedmiotu wyceny i za taką nie może być uznawana, w szczególności nie może być traktowana jako gwarancja sprzedaży przedmiotu wyceny za oszacowaną wartość.

Ü Wycenę przeprowadzono w oparciu o dostarczoną dokumentację oraz badanie organoleptyczne wycenianego obiektu. Nie prowadzono badań diagnostycznych oraz weryfikacji warsztatowej przedmiotu wyceny.

Ü Nie stwierdzono dodatkowych niesprawności i/lub uszkodzeń i/lub braków w zakresie możliwym do ustalenia w warunkach oględzin tj. bez dostępu do spodu pojazdu, specjalistycznego sprzętu diagnostycznego, jazdy próbnej wykonanej w warunkach drogowych z obciążeniem.

Ü Rzeczoznawca podczas oględzin poza warszatem nie jest w stanie stwierdzić wypadkowej przeszłości pojazdu. W przypadku podwyższonych wartości pomiarów powłoki lakierowej, konieczna jest ekspertyza w warunkach warsztatowych.

Ü Rok produkcji pojazdu - nie weryfikowano. Przyjeto w oparciu o dane przekazane przez Zleceniodawcę.

Ü Niniejsza wycena nie może być publikowana w całości w jakimkolwiek dokumencie bez zgody wykonawców i bez uzgodnienia z nimi formy i treści takiej publikacji. Zakaz publikacji nie dotyczy posługiwania się wyceną w umowach cywilno-prawnych zawieranych przez zleceniodawcę i dotyczących przedmiotu.

Ü Przed odbiorem pojazdu, kupujący zobowiązany jest do konfrontacji rzeczywistego stanu z informacjami zawartymi w wycenie. Odbiór przedmiotu jest równoznaczny ze zrzeczeniem się wszelkich roszczeń, co do stanu technicznego.

Ü Nie badano poprawności i/lub budowy numerów identyfikacyjnych/seryjnych obiektu oraz nie weryfikowano prawdziwości danych obiektu.

Ü Niniejsza wycena nie może być traktowana jako gwarancja sprzedaży przedmiotu wyceny za oszacowaną wartość.

Ü W przypadku ujawnienia dodatkowych informacji dotyczących przedmiotowego pojazdu, niedostępnych w czasie wykonywania niniejszej opinii, zaprezentowane stanowisko może ulec zmianie.

Ü W opinii założono, że nie wykryto żadnych faktów, które mogłyby istotnie wpływać na wartość wycenionego pojazdu, jeżeli w opisie pojazdu nie widnieje inaczej.

Ü Rzeczoznawca nie ponosi odpowiedzialności za ewentualne błędy wynikające z przedstawionych informacji otrzymanych od użytkownika/sprzedawcy/zamawiającego wycenę, jeżeli brak podstaw do kwestionowania ich zgodnie ze stanem rzeczywistym lub jeżeli ustalenie stanu rzeczywistego przez rzeczoznawcę było niemożliwe lub znacznie utrudnione.

Ü Wyposażenie standardowe wg. Info - Ekspert/Eurotax. Rzeczoznawca nie ponosi odpowiedzialności za ewentualne błędy programu. Opis stanu technicznego pojazdu jest ważny na dzień oględzin. Rzeczoznawca nie bierze odpowiedzialności za zmiany stanu pojazdu wynikające z dalszej eksploatacji lub postoju (np. uszkodzenie akumulatora, powiększenie lub powstanie ognisk korozji, uszkodzenie układu hamulcowego, itp.)

Ü Jeżeli elementy jednostki napędowej, układu przeniesienia napędu itp., są rozmontowane, rzeczoznawca nie weryfikuje kompletności poszczególnych układów. Możliwość wystąpienia braków w kompletacji (np. ze względu na wykorzystanie unieruchomionego pojazdu jako „dawcy części”).

Ü Nie weryfikowano odczytanego stanu drogomierza z zapisami w urządzeniach elektronicznych pojazdu.

*Dokument wystawiony elektronicznie, warty bez podpisu*



**DOKUMENTACJA FOTOGRAFICZNA**



Fot. nr 1



Fot. nr 2





Fot. nr 3



Fot. nr 4





Fot. nr 5



Fot. nr 6



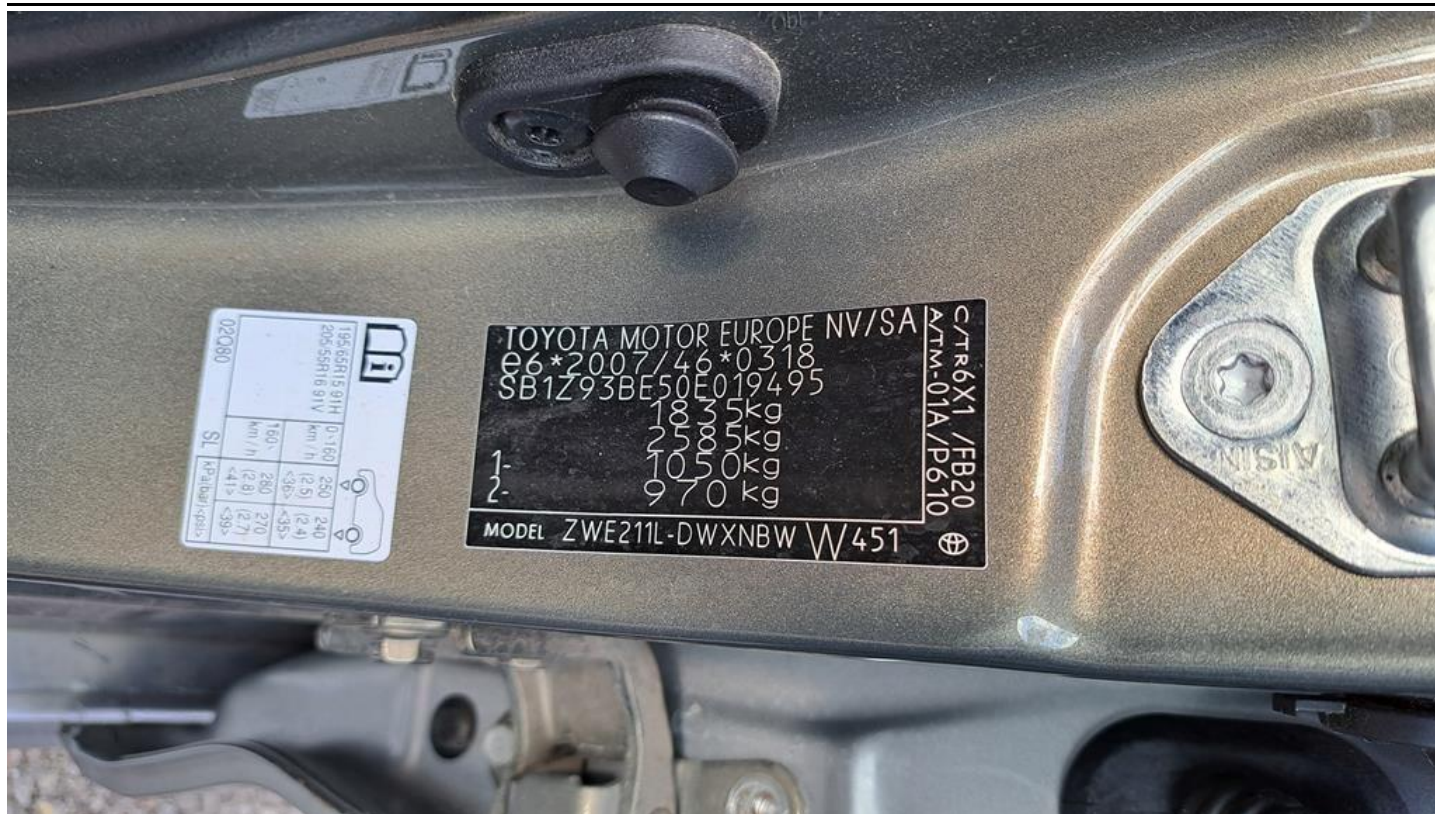

Fot. nr 7



Fot. nr 8





Fot. nr 9



Fot. nr 10





Fot. nr 11



Fot. nr 12



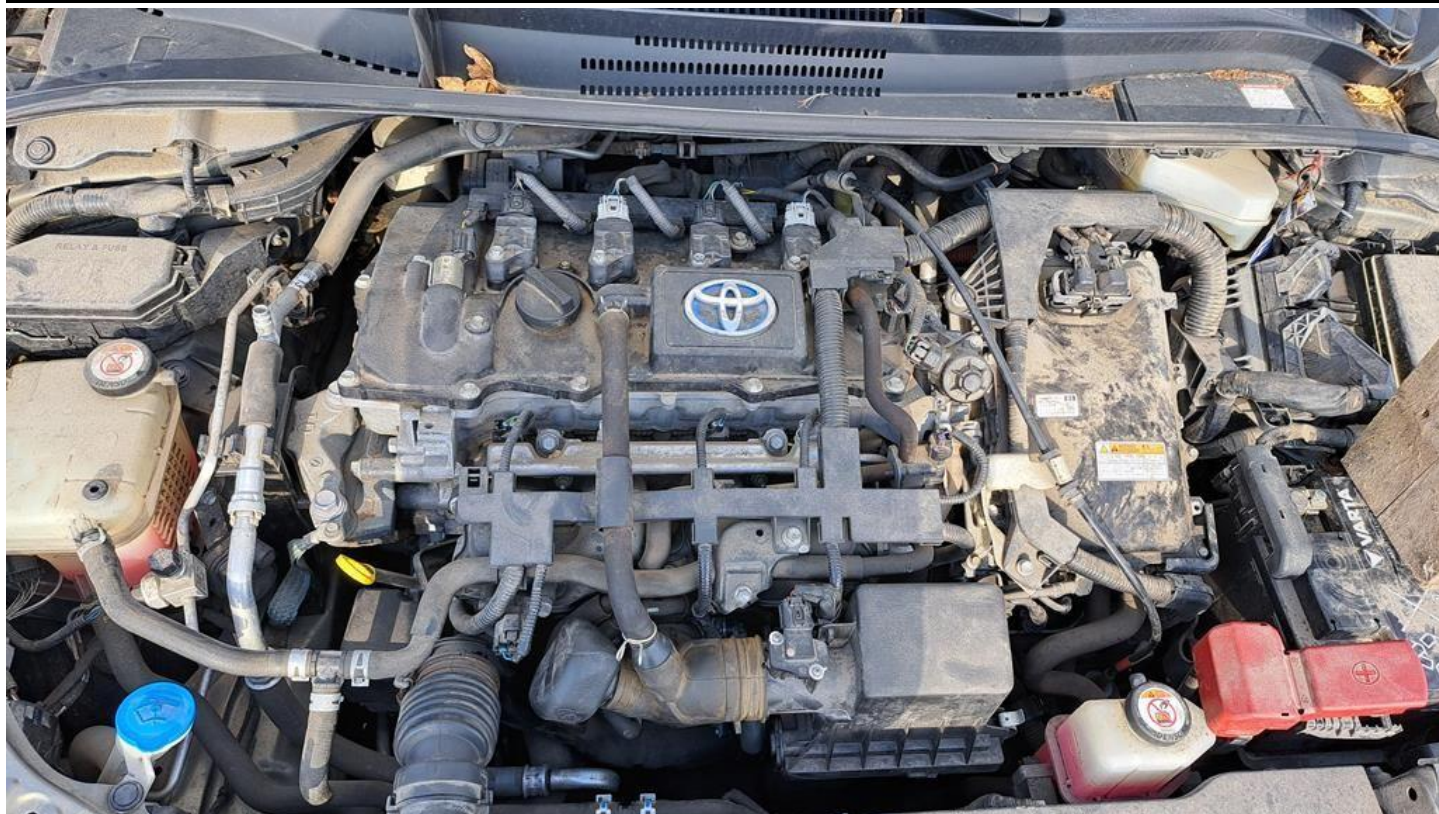

Fot. nr 13



Fot. nr 14





Fot. nr 15



Fot. nr 16





Fot. nr 17



Fot. nr 18





Fot. nr 19



Fot. nr 20





Fot. nr 21



Fot. nr 22





Fot. nr 23

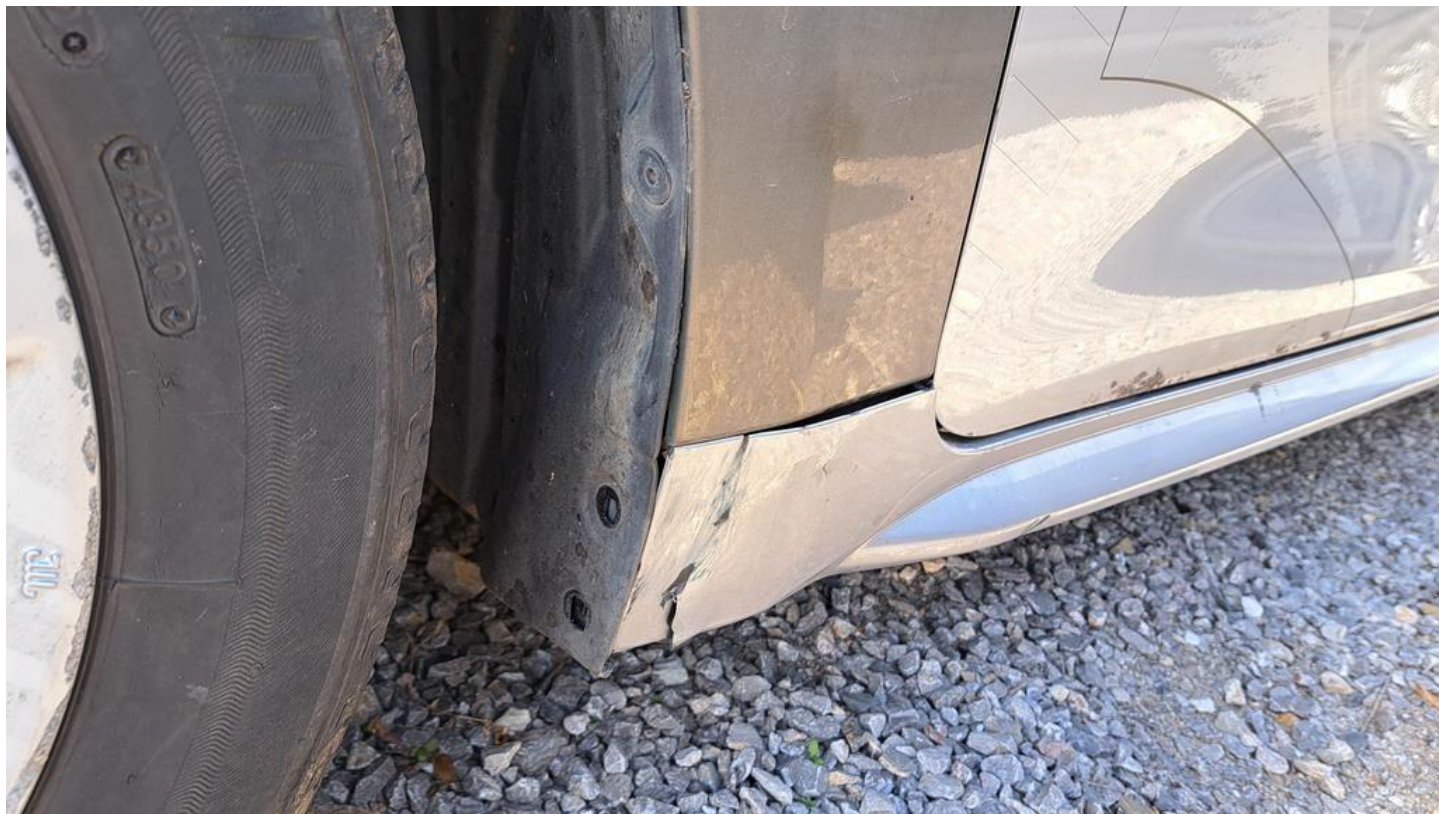

Fot. nr 24





Fot. nr 25



Fot. nr 26





Fot. nr 27



Fot. nr 28





Fot. nr 29



Fot. nr 30





Fot. nr 31



Fot. nr 32





Fot. nr 33



Fot. nr 34





Fot. nr 35



Fot. nr 36





Fot. nr 37



Fot. nr 38





Fot. nr 39



Fot. nr 40





Fot. nr 41



Fot. nr 42





Fot. nr 43



Fot. nr 44





Fot. nr 45



Fot. nr 46





Fot. nr 47



Fot. nr 48





Fot. nr 49



Fot. nr 50





Fot. nr 51



Fot. nr 52



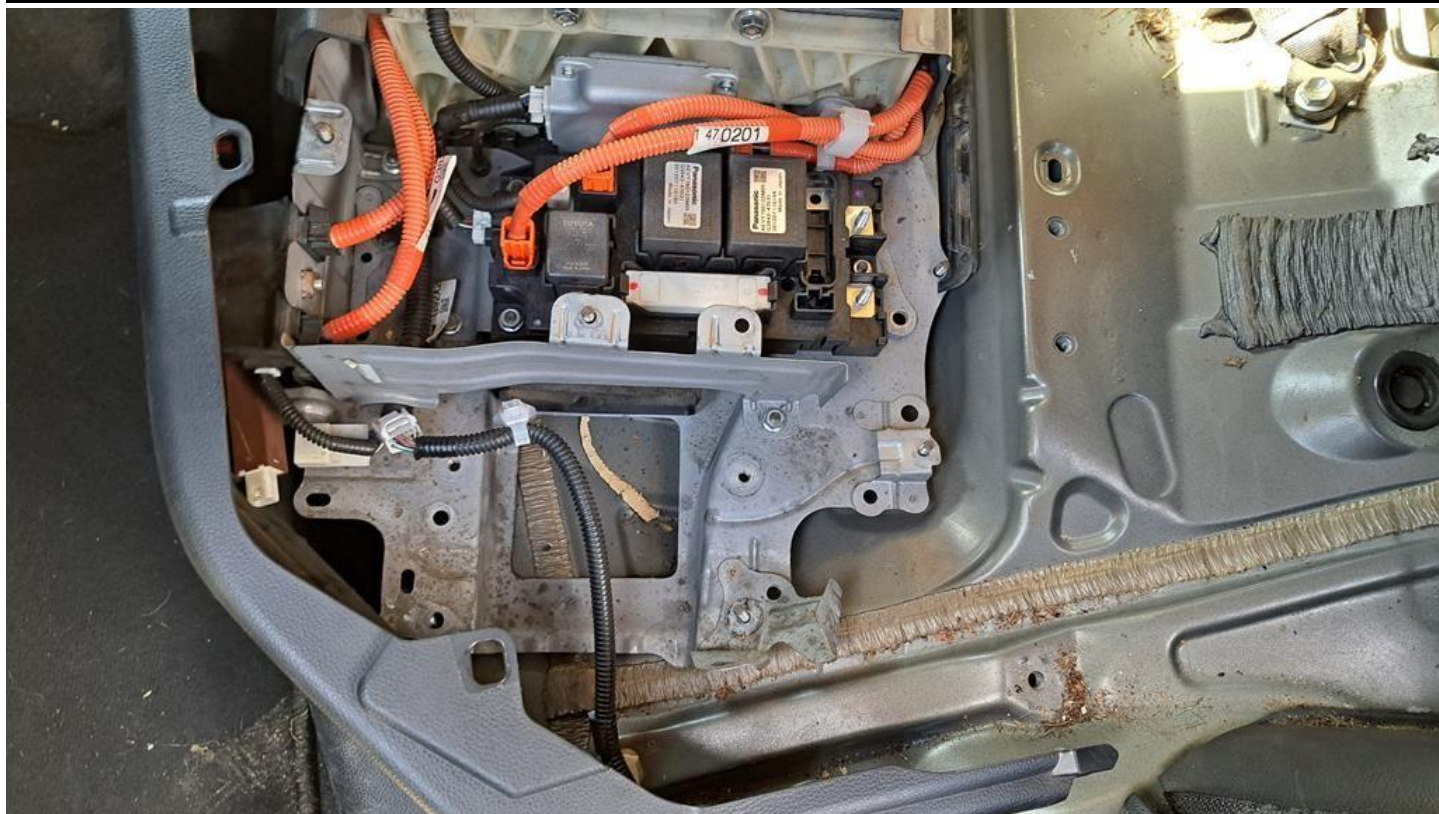

Fot. nr 53



Fot. nr 54





Fot. nr 55



Fot. nr 56





Fot. nr 57



Fot. nr 58





Fot. nr 59



Fot. nr 60





Fot. nr 61



Fot. nr 62



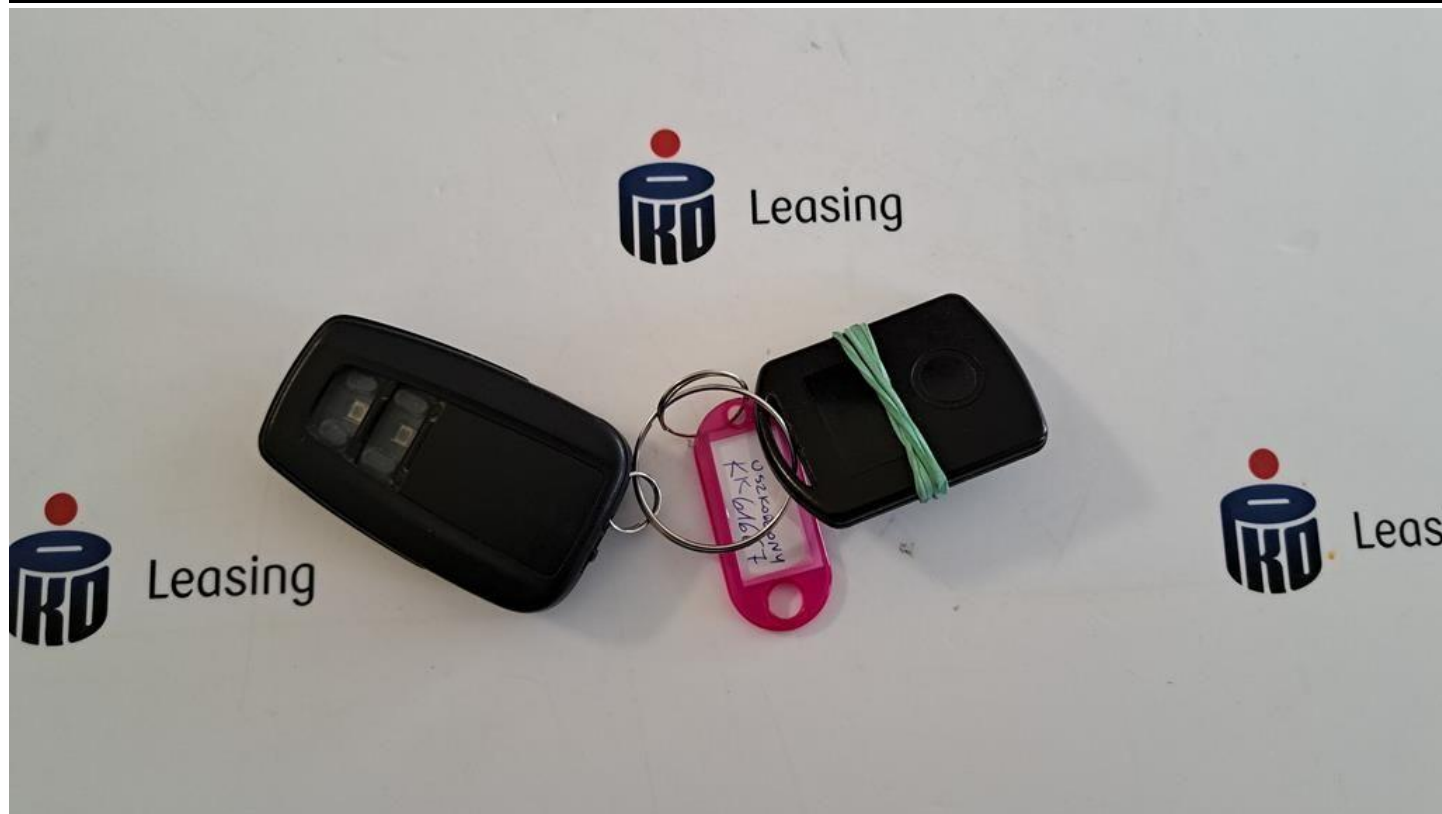

Fot. nr 63

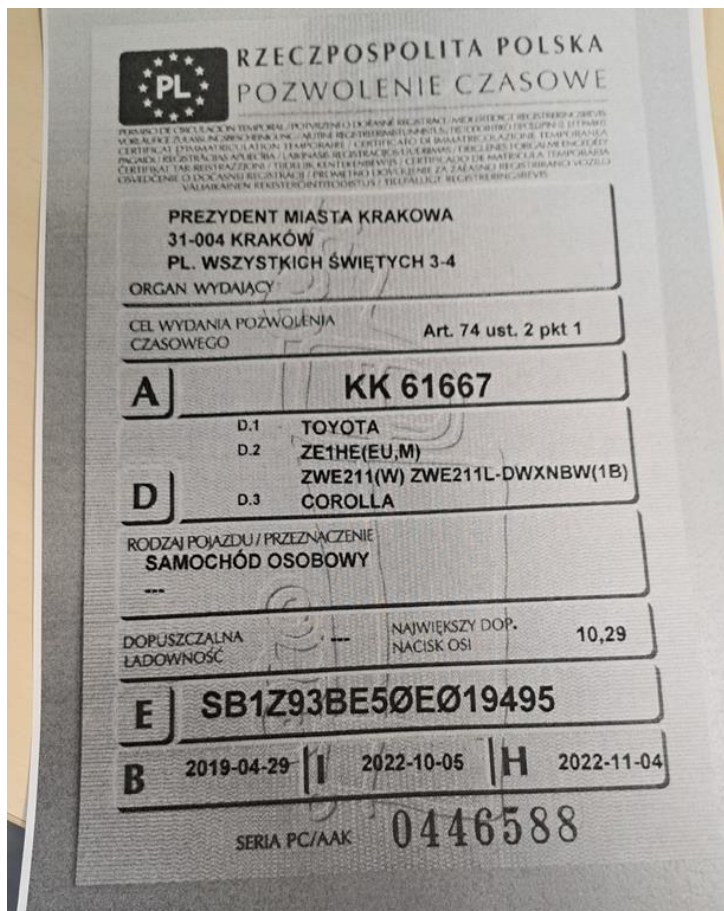

Fot. nr 64



C.1.1. PKO LEASING S.A O/W KRAKOWIE					
C.1.2. 47219176700031					
C.1.3. 31-462 KRAKÓW PILOTÓW 2 E					
C.2.1. PKO LEASING S.A O/W KRAKOWIE					
C.2.2. 47219176700031					
C.2.3. 31-462 KRAKÓW PILOTÓW 2 E					
C					
F.1	1835	F.2	1835	F.3	2585
G	1392	O.1	750	O.2	450
P.1	1798,00	P.2	72,00	P.3	P/EE/---
S.1	5	S.2	---	L	2
POZWOLENIE CZASOWE PRZEDŁUŻONO DO:				m.p.	
				(PODPIS)	
ADNOTACJE --(P2)72,00/53,00--					
BADANI DO 24.04.2025					

Fot. nr 65

*Dokument wystawiony elektronicznie, wa ny bez podpisu*