

DEKRA's commission No. : PKOL(W)/LODZ/11803/26/02/13
 commission/ damage No. : 22/002349
 Date of commission: 13-02-2026

DEKRA Poland - Headquarters
 02-673 Warszawa, ul. Konstruktorska 12A

Client :

PKO Leasing SA
 Świętokrzyska 36
 00-116 Warszawa

Expert:

Kacper Sosnowski (WSP)
 DEKRA Polska - współpraca O/Warszawa
Andrzej Sosnowski
 DEKRA Polska - Centrala

NOTE:

Due to the use of the document it was removed from it any information relating to the value of the vehicle, the price of equipment, adjustments, etc..

Vehicle data

Group of objects (Eurotax)	jeeps
EC code (Eurotax)	0145709
Manufacturer	JEEP
Model	Compass 20-25
Type / version	Compass 1.3 TMair Limited FWD S&S DDCT
Body type	KOM
Number of doors / seats	5/5
Curb weight [kg]	1430
Gross vehicle weight [kg]	1965
Wheelbase 1/2	2636
Engine type	spark ignition
Pollution reduction system	GPF
Engine capacity [ccm]	1332
Engine Power [hp/kW]	150/110
Gearbox	automatic
Registration /record No.	FZ9105R
VIN / serial number	ZACNJEC11MPR74099
Date of first registration	17-12-2021
Date of next. tech. test	16-12-2024
Year of manufacture	2021 (year has been verified with the manufacturer's base)
Readout [km]	69 856 (read)
Body color / type of coating	blue/double-layered, metallized

Tyres

axle	Wheel	Manufacturer, type	Size	Measured profile
Front	right	KUMHO, WINTERCRAFT WP71	235/45 19 99V	5,0 mm
	left	KUMHO, WINTERCRAFT WP71	235/45 19 99V	5,0 mm
back	right	KUMHO, WINTERCRAFT WP71	235/45 19 99V	6,0 mm
	left	KUMHO, WINTERCRAFT WP71	235/45 19 99V	6,0 mm

Standard equipment by Eurotax

- | | |
|---|---|
| 1. Active Emergency Brake Assist, Pedestrian Emergency Brake Assist | 49. LED rear lights |
| 2. Active speed sign recognition | 50. Leather gearshifter/switch |
| 3. Adaptive Cruise Control | 51. Lumbar adjust driver electric, Lumbar adjust passenger electric |
| 4. Adaptive Cruise Control | 52. Mirror: others |
| 5. Alarm | 53. Mobile Tire System |
| 6. Android Auto, Apple CarPlay, Bluetooth interface, Bord entertainment: other accessories, Touchscreen monitor | 54. Other |
| 7. Antilock-Brake-System (ABS) | 55. Other |
| 8. Armrest (s) front, Storage facilities in general | 56. Other |
| 9. Armrest (s) rear, Storage facilities in general | 57. Other |
| 10. Artificial leather upholstery, Textile upholstery | 58. Other |
| 11. Automated High-beam assist | 59. Other |
| 12. Automatic Emergency Call | 60. Other |
| 13. Automatic climate control | 61. Other |
| 14. Bluetooth interface | 62. Other |
| 15. Bord entertainment: other accessories | 63. Other |
| 16. Child lock manually | 64. Other |
| 17. Child seat fixation | 65. Other |
| 18. Collision Warning System | 66. Other |
| 19. DAB radio | 67. Other |
| 20. Daytime running lights | 68. Other |
| 21. Door mirror(s) electrically adjustable in general | 69. Park Assistant |
| 22. Door mirrors electrically foldable | 70. Park Distance Control front, Park Distance Control rear |
| 23. Door mirrors electrically foldable | 71. Power steering |
| 24. Door mirrors heated | 72. Power windows front |
| 25. Driver airbag, Passenger airbag | 73. Rain sensor |
| 26. Driver conditioning monitoring | 74. Rear bench foldable in two separate parts |
| 27. Driver seat height adjustable | 75. Rear view camera |
| 28. Driver seat height adjustable | 76. Rear-view mirror autodimming |
| 29. Driver seat height adjustable, Driver seat with adjustable inclination | 77. Roll over protection system |
| 30. ESP (Electronical Stabilizing Program) | 78. Roof railing |
| 31. Exterior design: other | 79. Seatbelts vertically adjustable front |
| 32. Exterior design: other | 80. Seats: other |
| 33. Exterior design: other | 81. Side airbag driver and passenger |
| 34. Exterior design: other | 82. Side indicators |
| 35. Exterior design: other | 83. Steering wheel manually adjustabe |
| 36. Exterior thermometer | 84. Steering wheel with radio operation |
| 37. Extra power outlet | 85. Storage facilities in general |
| 38. Extra power outlet | 86. Tinted rear windows |
| 39. Extra power outlet | 87. Traction control |
| 40. Floor mat | 88. Traffic sign recognition |
| 41. Fog lamps | 89. Tyre pressure control (RDC) |
| 42. Head airbags front, Head airbags rear | 90. USB in |
| 43. Headrest rear, middle, Headrests front, Rear headrests | 91. USB in |
| 44. Hill holder | 92. Uni-Lackierung |
| 45. Interior: other | 93. Vehicle imobilizer |
| 46. Interior: other, Mirror: others | 94. Wireless device charging |
| 47. Keyless go | 95. {Asystent pasa ruchu (Active Lane Management)} |
| 48. LED front dim light | 96. {TSC - system stabilizacji toru jazdy przycpepy} |

Dealer's equipment (selected items)

1. 360 view camera, Electric tailgate, Other -
System monitorowania martwych pól widzenia / detektor obiektów przecinających drogę cofania
Lampki powitalne w lusterkach bocznych
Elektrycznie otwierane kłapa bagażnika ruchem stopy
Kamera 360 stopni
2. Floor mat, Heated seat driver, Heated seat passenger, Leather steering wheel, Other,
Steering wheel heated -
Kierownica, podgrzewana
Fotele przednie, podgrzewane
Kierownica skórzana
Ogrzewanie przedniej szyby w miejscu wycieraczek
Maty podłogowe z logo Jeep, całoroczne
3. Light Alloy wheels 19'' -

Base value of the vehicle

Base value of the vehicle by Eurotax (net) -

CorrectionsFirst registrationMileageEquipmentTyresOther

Braki, uszkodzenia stan -

Above figure was estimated on the basis of price quotations of used cars on the Polish market Eurotax (database number 02-2026 POL) with regard to technical and market parameters affecting the value of the vehicle.

Basic print without information about the vehicle's value - duey to use of the document any information relating to the value of the vehicle, the price of equipment, adjustments, etc.. were removed

Date: 27-02-2026

DEKRA's expert:
Kacper Sosnowski (WSP)
Andrzej Sosnowski**Document issued electronically valid without signature.**

Measurement of thickness of the vehicle lacquer coating



No. of controlled item	Controlled item	Measured range of thickness of the lacquer coat [μm]
1	Front cover	to 150
2	Left front fender	to 150
3	Left front pillar	to 150
4	Left front wall	to 150
5	Roof	to 150
6	Left middle pillar	to 150
7	Left side sill	to 150
8	Left rear wall	to 150
9	Left side wall	to 150
10	Cover/tailgate	to 150
11	Side right wall	to 150
12	Rear right door	to 150
13	Middle right pillar	to 150
14	Front right door	to 150
15	Right side sill	to 150
16	Right front pillar	to 150
17	Right front fender	to 150

Description of the technical condition

A detailed description of the technical condition contains in Description of the technical condition attached to following expertise.

General comments - regarding valuation**Vehicle documents**

During the inspection the registration proof of the vehicle was presented and its photo was taken and enclosed to the expertise.

During the inspection the service book was presented and its number is given below:

.

Information concerning the origin of the vehicle

Lack of reliable data.

Additional comments on the car:

Not applicable.

Test drive

Test drive of the vehicle was conducted. Test drive in the full extent is not possible. Comment below: ograniczenia placowe

Checking of the correctness and / or construction of identification / serial numbers of the object:

Not tested

Verification of the accuracy of the object data, including year of production, and other.

Not conducted - adopted according to the documents presented and indicated sources.

Anti-theft protection

fabryczne

- The read odometer status has not been verified with records in electronic equipment of the vehicle.
- This expertise is used exclusively to estimate the market value of the item pricing and can not be used for any purpose other than those mentioned above.
- An expert assumes no responsibility for hidden defects (legal and physical) and the possible consequences arising from the continuing use of the subject of valuation, and for the consequences of using the same valuation.
- The above pricing is not an expertise of the technical condition of the subject of valuation and as such can not be considered, in particular, can not be treated as a guarantee for the sales subject of the valuation for estimated value.
- This evaluation may not be published as whole in any document without consent of its executors and without their consent as to the form and contents of such publication.
- The evaluation has been carried out basing on delivered documentation and organoleptic examination of the assessed object. No diagnostic examination has been carried out, nor any workshop verification of the assessed object.
- This expertise has been issued basing on inspection of the assessed object in conditions ruling in its availability location.

Comments to the commission - regarding valuation**Kluczki**

TAK

2

Expert comments - regarding valuation

Brak aktualnych badań technicznych. Brak grota w jednym z kluczyków. Brak półki bagażnika. Rysy na samochodzie. Odpryski na szybie czołowej.

Rzeczoznawca dokonał oględzin pojazdu w warunkach parkingowych, co mogło ograniczyć pełną ocenę jego stanu technicznego. Dodatkowo, jeżeli jazda próbna została przeprowadzona (informacje w treści raportu), to wykonano ją w warunkach parkingowych, z niewielką prędkością, co może nie odzwierciedlać pełnych warunków eksploatacyjnych. Istnieje możliwość, że w innych okolicznościach ujawnią się dodatkowe uszkodzenia lub usterki, których nie można było wykryć podczas obecnych oględzin. Zalecamy zatem skorzystanie z możliwości oględzin pojazdu we własnym zakresie lub w Autoryzowanej Stacji Obsługi danej marki, co pozwoli na pełniejszą weryfikację stanu technicznego pojazdu przed udziałem w aukcji."

Restrictive disclaimer - regarding valuation

Nie weryfikowano szczegółowo stanu układu napędowego, zawieszenia, kierowniczego, hamulcowego oraz wydechowego. Ocena została wykonana bez użycia podnośnika i specjalistycznego sprzętu diagnostycznego, nie dokonywano demontażu osłon i innych elementów. Ocena określa ogólny stan pojazdu na dzień oględzin w miejscu jego udostępnienia, nie może być zatem traktowana jako kompleksowa ocena stanu technicznego. Specyfikacja wg. programu operacyjnego w zakresie wyposażenia standardowego i dodatkowego nie gwarantuje zgodności ze stanem faktycznym w zakresie możliwym do ustalenia przez rzeczoznawcę podczas oględzin pojazdu.

Pomiar grubości powłoki lakierowej wykonano w miejscach możliwych do ich wykonania pomiary nie gwarantują oryginalności poszczególnych elementów poddanych ocenie.

- W Ocenie/Raporcie uwzględniono niesprawności, uszkodzenia, braki itp., które były możliwe do stwierdzenia organoleptycznego, w warunkach oględzin (z uwzględnieniem: stanu czystości pojazdu, warunków atmosferycznych, oświetlenia itd.) oraz bez weryfikacji serwisowej, bez dostępu do spodu pojazdu, bez specjalistycznego sprzętu diagnostycznego (w tym bez diagnostyki komputerowej), bez jazdy próbnej wykonanej w warunkach drogowych z obciążeniem.
- W ramach Oceny/Raportu nie weryfikowano odczytanego stanu drogomierza z zapisami w urządzeniach elektronicznych pojazdu.
- Rzeczoznawca nie bierze na siebie odpowiedzialności za wady ukryte (prawne i fizyczne) oraz ewentualne skutki wynikające z dalszego użytkowania przedmiotu oceny, a także za skutki wykorzystania samej oceny.
- Podane przedziały grubości powłoki lakierowej, dotyczą punktów pomiarowych. Nie mogą być traktowane jako gwarancja, że grubość powłoki lakierowej w innych punktach nie wykracza poza te przedziały.
- Zawarte w niniejszej Ocenie/Raporcie informacje (w tym dotyczące wyposażenia) służą jedynie ogólnym celom informacyjnym. Ocena/Raport nie może być zatem traktowana jako oferta w rozumieniu przepisów Kodeksu Cywilnego oraz opisu towaru ani zapewnienia w rozumieniu art. 4 Ustawy z dnia 27 lipca 2002 roku o szczególnych warunkach sprzedaży konsumenckiej.

- Niniejsza Ocena/Raport nie jest szczegółową oceną stanu technicznego.

Ocenę/Raport wykonano w kierunku ujawnienia uszkodzeń nieakceptowanych z punktu widzenia właściwego przewodnika zwrotu pojazdu lub innych ustaleń ze Zleceniodawcą. Tym samym Ocena/Raport może nie ujmować typowych zużyć i uszkodzeń eksploatacyjnych.

PHOTOGRAPHIC DOCUMENTATION



Photo 1.
Przekątna przednia lewa



Photo 2.
Przód

PHOTOGRAPHIC DOCUMENTATION



Photo 3.
Przekątna przednia prawa



Photo 4.
Bok prawy z przodu

PHOTOGRAPHIC DOCUMENTATION



Photo 5.
Bok prawy z tyłu



Photo 6.
Przekątna tylna prawa

PHOTOGRAPHIC DOCUMENTATION



Photo 7.
Tyl



Photo 8.
Przekątna tylna lewa

PHOTOGRAPHIC DOCUMENTATION



Photo 9.
Bok lewy z tyłu



Photo 10.
Bok lewy z przodu

PHOTOGRAPHIC DOCUMENTATION



Photo 11.
Próg lewy (widok od przodu)



Photo 12.
Próg prawy (widok od przodu)

PHOTOGRAPHIC DOCUMENTATION



Photo 13.
Spód pojazdu przód



Photo 14.
Spód pojazdu tył

PHOTOGRAPHIC DOCUMENTATION



Photo 15.

Tarcza hamulcowa przednia prawa



Photo 16.

Tarcza hamulcowa tylna prawa

PHOTOGRAPHIC DOCUMENTATION



Photo 17.

Tarcza hamulcowa tylna lewa



Photo 18.

Tarcza hamulcowa przednia lewa

PHOTOGRAPHIC DOCUMENTATION



Photo 19.
Bagażnik



Photo 20.
Koło zapasowe

PHOTOGRAPHIC DOCUMENTATION



Photo 21.
Komora silnika



Photo 22.
Numer identyfikacyjny

PHOTOGRAPHIC DOCUMENTATION



Photo 25.

Widok przez otwarte drzwi przednie lewe



Photo 26.

Kierownica z lewej strony

PHOTOGRAPHIC DOCUMENTATION



Photo 27.

Widok przez otwarte drzwi tylne lewe



Photo 28.

Widok z tylnej kanapy na deskę rozdz.

PHOTOGRAPHIC DOCUMENTATION



Photo 29.
Konsola środkowa

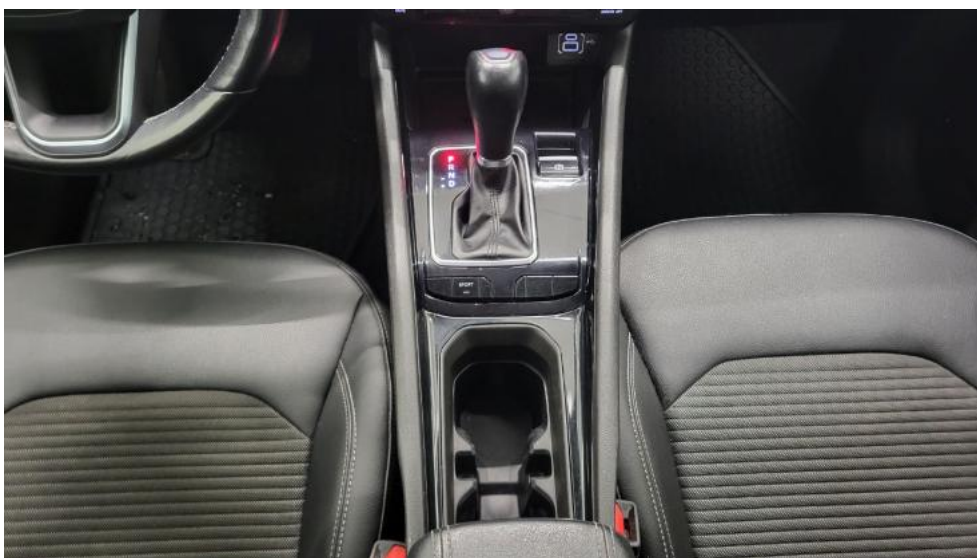

Photo 30.
Tunel środkowy

PHOTOGRAPHIC DOCUMENTATION



Photo 33.
Dow. Rej. Str.2 i klucze

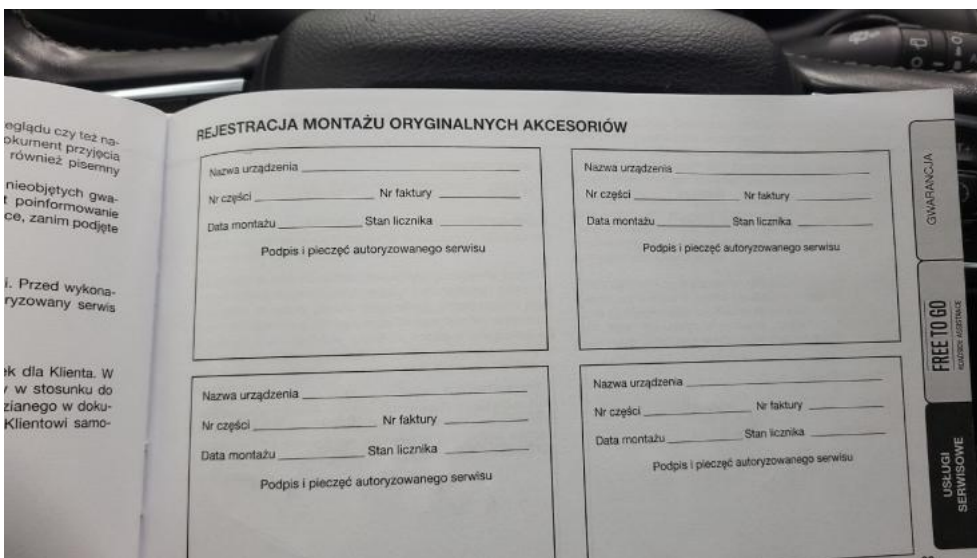

Photo 34.
Książka serwisowa – dane

PHOTOGRAPHIC DOCUMENTATION

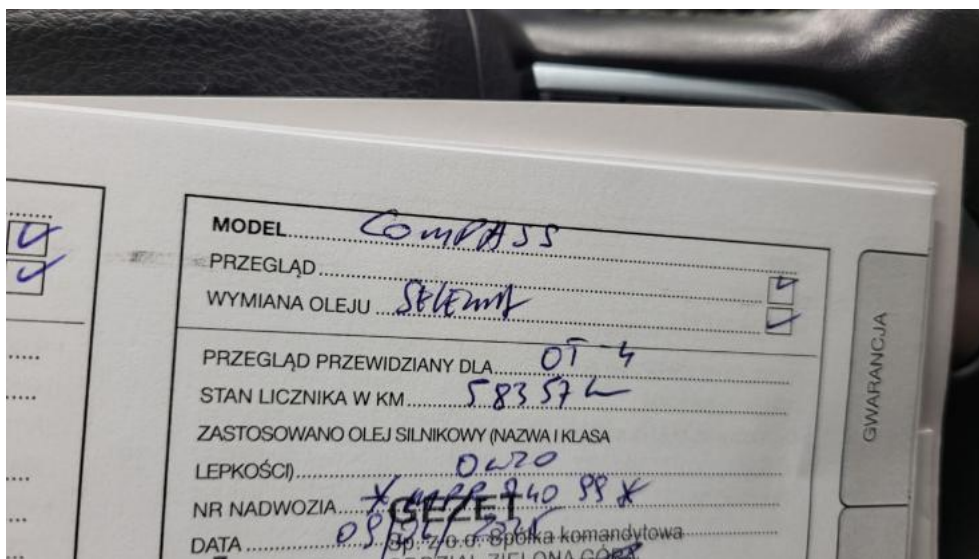

Photo 35.
Książka serwisowa – ostatni przegląd



Photo 36.
Instrukcje

PHOTOGRAPHIC DOCUMENTATION



Photo 37.
Zestaw naprawczy koła



Photo 38.
Zdjęcie do protokołu

PHOTOGRAPHIC DOCUMENTATION

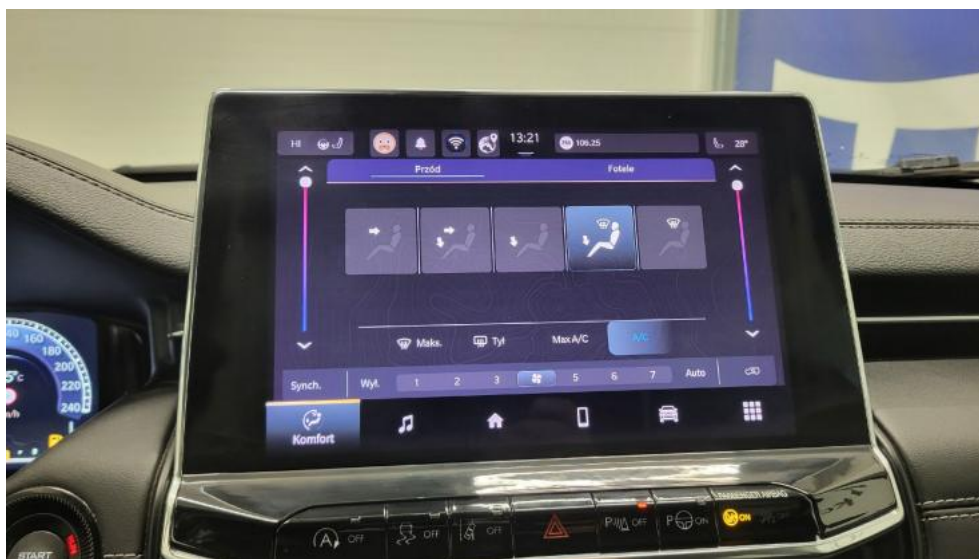

Photo 39.
Zdjęcie do protokołu



Photo 40.
Listwa śr zderzaka przedniego - Wgniecenie/odkształcenie 1

PHOTOGRAPHIC DOCUMENTATION



Photo 41.

Listwa śr zderzaka przedniego - Pęknięcie/rozerwanie 1



Photo 42.

Pokrywa komory silnika - Rysa/odprysk 1

PHOTOGRAPHIC DOCUMENTATION



Photo 43.
Wykładzina pokrywy komory silnika - Pęknięcie/rozerwanie 1



Photo 44.
Zderzak - Wgniecenie/odkształcenie 1

PHOTOGRAPHIC DOCUMENTATION

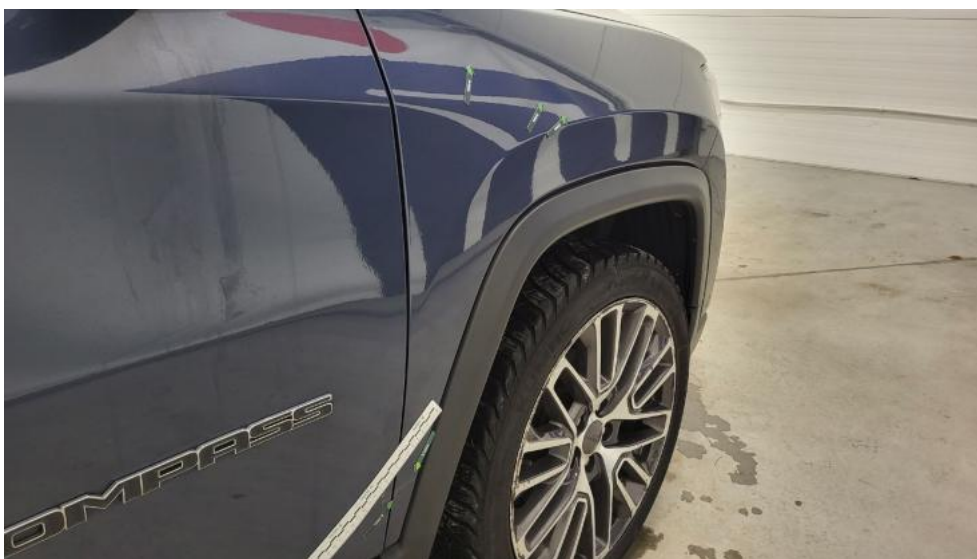

Photo 45.

Błotnik przedni P - zdjęcie poglądowe 1



Photo 46.

Błotnik przedni P - Wgniecenie/odkształcenie 1

PHOTOGRAPHIC DOCUMENTATION



Photo 47.

Listwa błotnika przedniego P - Rysa/odprysk 1



Photo 48.

Drzwi przednie P - Rysa/odprysk 1

PHOTOGRAPHIC DOCUMENTATION



Photo 49.

Drzwi przednie P - Wgniecenie/odkształcenie 1

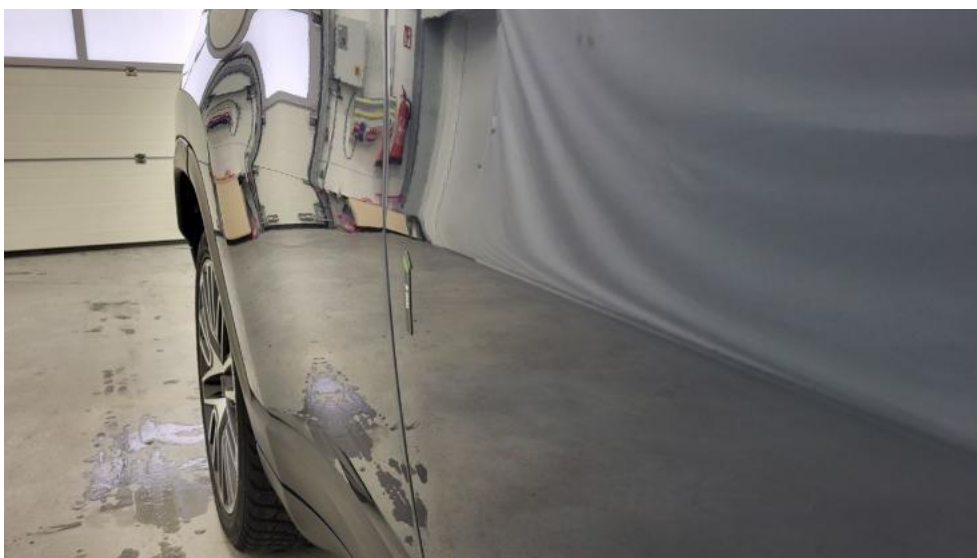

Photo 50.

Drzwi przednie P - Wgniecenie/odkształcenie 2

PHOTOGRAPHIC DOCUMENTATION



Photo 51.
Drzwi tylne P - Wgniecenie/odkształcenie 1



Photo 52.
Błotnik tylny P / Ściana boczna P - Wgniecenie/odkształcenie 1

PHOTOGRAPHIC DOCUMENTATION



Photo 53.
Pokrywy bagażnika - Wgniecenie/odkształcenie 1



Photo 54.
Zderzak tylny - Rysa/odprysk 1

PHOTOGRAPHIC DOCUMENTATION



Photo 55.

Zderzak tylny - Rysa/odprysk 2



Photo 56.

Zderzak tylny() - Rysa/odprysk 3

PHOTOGRAPHIC DOCUMENTATION



Photo 57.
Zderzak tylny - Wgniecenie/odkształcenie 1



Photo 58.
Zderzak tylny - Wgniecenie/odkształcenie 2

PHOTOGRAPHIC DOCUMENTATION



Photo 59.
Zderzak tylny cz dolna - Rysa/odprysk 1



Photo 60.
Dach - Rysa/odprysk 1

PHOTOGRAPHIC DOCUMENTATION



Photo 61.
Błotnik tylny L / Ściana boczna L - Wgniecenie/odkształcenie 1



Photo 62.
Drzwi przed L - Rysa/odprysk 1

PHOTOGRAPHIC DOCUMENTATION



Photo 63.

Drzwi przed L - Rysa/odprysk 2

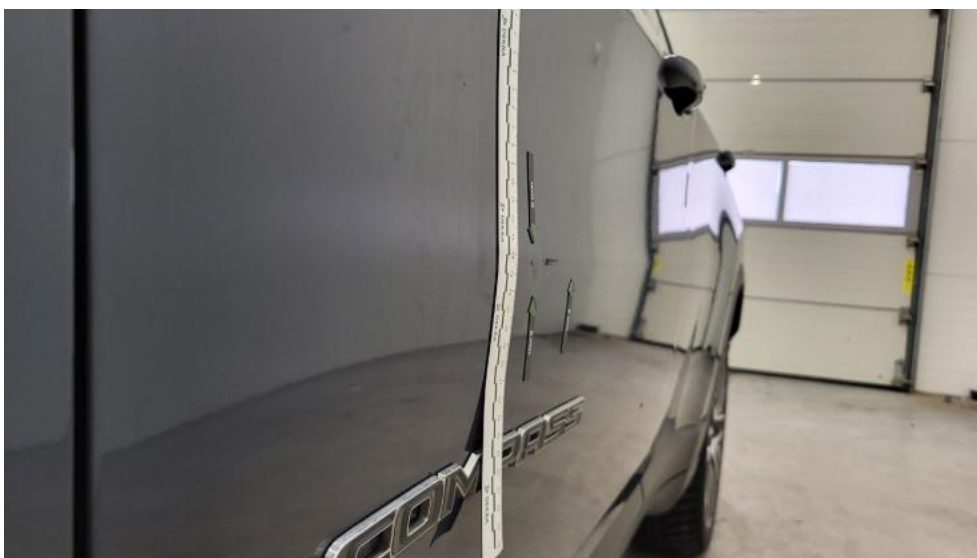

Photo 64.

Drzwi przed L - Wgniecenie/odkształcenie 1

PHOTOGRAPHIC DOCUMENTATION



Photo 65.

Drzwi tylne L - Rysa/odprysk 1

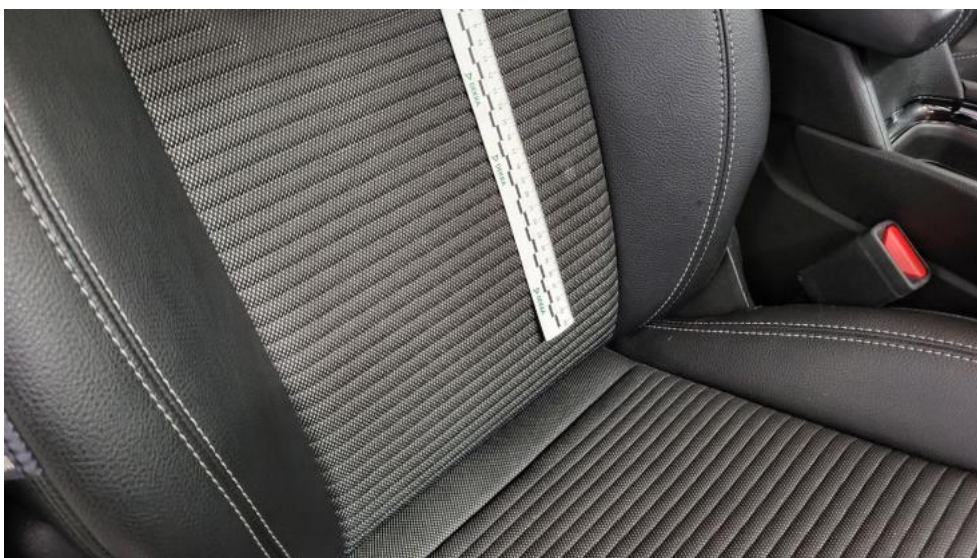

Photo 66.

Fotel prz. praw. - Inne 1

PHOTOGRAPHIC DOCUMENTATION



Photo 67.
Kanapa tyl. - Inne 1



Photo 68.
Osłona p/słoneczna lewa - Inne 1

PHOTOGRAPHIC DOCUMENTATION



Photo 69.

Osłona p/słoneczna prawa - Inne 1



Photo 70.

Podsufitka - Inne 1

PHOTOGRAPHIC DOCUMENTATION



Photo 71.

Wykładzina(y) słupka przedniego L - Inne 1



Photo 72.

Półka/roleta tylna - Inne 1