

Nr zlecenia DEKRA: PKOL(W)/LODZ/22004/26/03/12
Nr zlecenia/szkody: 23/019698
Data zlecenia: 12-03-2026

DEKRA Polska - Centrala
02-673 Warszawa, ul. Konstruktorska 12A

Zleceniodawca:

PKO Leasing SA
Świętokrzyska 36
00-116 Warszawa

Rzeczoznawcy:

Kacper Sosnowski (WSP)
DEKRA Polska - współpraca O/Warszawa
Damian Koch (WSP)
DEKRA Polska - współpraca O/Częstochowa

UWAGA:

Ze względu na przeznaczenie dokumentu usunięto w nim wszelkie informacje dotyczące wartości pojazdu, cen wyposażenia, korekt, etc.

Dane pojazdu

Grupa obiektów (Eurotax)	samochody osobowe
Kod EC (Eurotax)	0109316
Producent	AUDI
Model	A6 Allroad 14-19
Typ/wersja	A6 Allroad 3.0 TDI Quattro Tiptr.
Rodzaj nadwozia	KOM
Liczba drzwi/liczba miejsc	5/5
Masa własna [kg]	2030
Dopuszczalna masa całkowita [kg]	2585
Rozstaw osi 1/2	2905
Rodzaj silnika	z zapłonem samoczynnym
Układ oczyszczana spalin	DPF
Pojemność silnika [ccm]	2967
Moc silnika [KM/kW]	320/235
Skrzynia biegów	automatyczna 8-biegowa
Nr rejestracyjny	NO923AP
VIN	WAUZZZ4G6JN012308
Data 1. rejestracji	28-07-2017
Rok produkcji	2017
Stan licznika [km]	227 499 (odczytany)
Kolor nadwozia/rodzaj powłoki	czarny/METALIK

Ogumienie

Oś	Koło	Producent, typ	Rozmiar	Profil zmierzony
przednia	prawe	AUSTONE, NIXIA WINTER PRO	255/45 19 104V	5,0 mm
	lewe	AUSTONE, NIXIA WINTER PRO	255/45 19 104V	6,5 mm
tylna	prawe	GOODYEAR, ULTRAGRIP PERFORMANCE	255/45 19 104V	3,5 mm
	lewe	GOODYEAR, ULTRAGRIP PERFORMANCE	255/45 19 104V	3,5 mm

Wyposażenie standardowe wg Eurotax

- | | |
|--|--|
| 1. ABS - system zapobiegający blokowaniu się kół podczas hamowania | 24. Lusterka boczne w kolorze nadwozia |
| 2. Airbag 6 sztuk (czołowe poduszki kierowcy i pasażera, boczne poduszki- przód, kurtyny powietrzne) | 25. Lusterko wsteczne z automatyczną funkcją przeciwślepieniową |
| 3. Alarm | 26. Popielniczka i zapalniczka |
| 4. Asystent świateł drogowych - funkcja automatycznego włączania/wyłączania świateł drogowych | 27. Przedni podłokietnik |
| 5. Audi drive select (zmiana charakterystyki trybu jazdy) | 28. Radio MMI |
| 6. Audi pre sense basic - system wspomagający bezpieczeństwo kierowcy i pasażerów | 29. Relingi dachowe - czarne |
| 7. Czujnik ciśnienia w oponach | 30. Sygnalizacja niezapiętych pasów bezpieczeństwa |
| 8. Dywaniki Vimentum z przodu i z tyłu | 31. System Start/Stop z systemem rekuperacji |
| 9. ESP - układ stabilizacji toru jazdy | 32. System nagłośnienia Audi Sound System |
| 10. Elektryczne wspomaganie otwierania i zamykania bagażnika | 33. Szyby przednie i tylne regulowane elektrycznie |
| 11. Elementy dekoracyjne wnętrza - Satin | 34. Szyby termoizolacyjne |
| 12. Felgi aluminiowe 18 (5-ramienne) z ogumieniem 235/55 | 35. Tapicerka tkaninowa Sierra/mono.pur.350 |
| 13. Fotele przednie z manualną regulacją wysokości | 36. Tempomat |
| 14. Hamulec postojowy - elektromechaniczny | 37. Tylna kanapa składana, dzielona |
| 15. Kierownica wielofunkcyjna 3-ramienna sportowa z funkcją zmiany biegów - skórzana | 38. Uchwyty ISOFIX - przód i tył |
| 16. Klimatyzacja automatyczna z czujnikiem wilgotności i jakości powietrza | 39. Wspomaganie układu kierowniczego - Servotronic |
| 17. Kolumna kierownicy z manualną regulacją położenia | 40. Wyłącznik poduszki powietrznej pasażera z przodu |
| 18. Komputer pokładowy z monochromatycznym wyświetlaczem | 41. Zamek centralny z pilotem |
| 19. Koło zapasowe - dojazdowe | 42. Zawieszenie pneumatyczne Adaptive air suspension |
| 20. Lakier uni | 43. Zderzaki - dolna część zderzaków i progów w kolorze kontrastowym |
| 21. Lampy Bi-ksenonowe ze spryskiwaczami i dynamiczną regulacją zasięgu | 44. Złącze Bluetooth |
| 22. Lampy tylne wykonane w technice diodowej (LED) | 45. Śruby zabezpieczające koła przed kradzieżą |
| 23. Listwy progowe z aluminium | 46. Światła do jazdy dziennej LED |

Wyposażenie dealerskie (wybrane elementy)

- | | |
|--|---|
| 1. Aplikacje dekoracyjne wnętrza - Drewno orzech Beaufort | - |
| 2. Brak oznaczenia modelu/silnika | - |
| 3. Felgi aluminiowe 19 (10-ramienne) (PQ5) z ogumieniem 255/40 | - |
| 4. Fotele konturowe z funkcją pamięci ustawień | - |
| Lusterka boczne z funkcją pamięci | |
| Fotele przednie regulowane elektrycznie | |
| Pneumatyczna regulacja odcinka lędźwiowego kręgosłupa oraz boków oparcia i siedzisk | |
| Fotele konturowe z funkcją pamięci ustawień | |
| 5. Fotele przednie ogrzewane | - |
| 6. Fotele przednie z elektryczną regulacją podparcia kręgosłupa | - |
| 7. Fotele przednie z funkcją wentylacji | - |
| 8. Lakier metalik | - |
| 9. Lampy w technologii LED Audi Matrix (diodowe) z dynamicznym asystentem świateł drogowych, skrętne | - |

10. Lusterka boczne elektrycznie składane z ukł. p/oślepieniowym oraz pamięcią	-
11. Pakiet optyczny aluminium	-
Klamki zewnętrzne aluminiowe	
Relingi dachowe i listwy wokół szyb pokryte anodowanym aluminium	
Zewnętrzne poszycie słupków bocznych w połyskującej czerni	
Listwy progowe z elementami stali szlachetnej	
12. Podsufitka materiałowa w kolorze czarnym	-
13. Szyba przednia i szyby boczne przednie, dźwiękoszczelne + dodatkowo przyciemniane tylne szyby	-
14. Tapicerka skórzana Valcona	-

Wartość bazowa pojazdu

Wartość bazowa pojazdu wg Eurotax (netto)

Korekty

Pierwsza rejestracja

Przebieg

Wyposażenie

Ogumienie

Inne

Wcześniejsze naprawy	-
Konieczne naprawy	-
Uszkodzenia pojazdu	-

Powyższą wartość określono w oparciu o notowania cen samochodów używanych na rynku polskim Eurotax (baza danych nr 03-2026 POL) z uwzględnieniem parametrów technicznych i rynkowych mających wpływ na wartość pojazdu.

Dla pojazdów zarejestrowanych w Polsce powyższa wartość została określona na dzień sporządzenia wyceny.

Jeżeli pojazd nie jest zarejestrowany w kraju - podana wartość jest wartością hipotetyczną przy założeniu uiszczenia wszelkich opłat i podatków należnych przy wprowadzeniu pojazdu na polski obszar celny.

Wydruk podstawowy bez informacji o wartości pojazdu - ze względu na przeznaczenie dokumentu usunięto w nim wszelkie informacje dotyczące wartości pojazdu, cen wyposażenia, korekt, etc.

Data: 24-03-2026

Rzecznik DEKRA:
Kacper Sosnowski (WSP)
Damian Koch (WSP)

Dokument wystawiony elektronicznie ważny bez podpisu.

Pomiar grubości powłoki lakierowej poj.



Nr punktu kontroli	Kontrolowany element	Zmierzony przedział grubości powłoki lakierowej [µm]
1	Pokrywa przednia	150 - 300
2	Błotnik przedni lewy	150 - 300
3	Słupek przedni lewy	150 - 300
4	Drzwi przednie lewe	do 150
5	Dach	do 150
6	Słupek środkowy lewy	do 150
7	Próg lewy	do 150
8	Drzwi tylne lewe	do 150
9	Błotnik tylny lewy	150 - 1000
10	Pokrywa/klapa	do 150
11	Błotnik tylny prawy	do 150
12	Drzwi tylne prawe	do 150
13	Słupek środkowy prawy	do 150
14	Próg prawy	do 150
15	Drzwi przednie prawe	do 150
16	Słupek przedni prawy	150 - 300
17	Błotnik przedni prawy	150 - 300

Opis stanu technicznego

Szczegółowy opis stanu technicznego zawarto w Opisie stanu technicznego załączonym do niniejszej ekspertyzy.

Uwagi ogólne - dot. wyceny**Dokumenty pojazdu**

Nie przedstawiono żadnych dokumentów pojazdu. Poniżej komentarz w tej kwestii.
Dostarczono ksero DR

Informacja dotycząca pochodzenia pojazdu

Pojazd z importu indywidualnego z UE

Zabezpieczenia przeciwkradzieżowe - immobiliser:

- nie stwierdzono.

Zabezpieczenia przeciwkradzieżowe - inne:

- nie stwierdzono.

Dodatkowe uwagi dotyczące sam. osobowego:

Nie dotyczy.

Jazda próbna

Jazdę próbną przeprowadzono na odcinku oraz w czasie umożliwiającym zgrubne określenie stanu technicznego pojazdu.

Badanie poprawności i/lub budowy numerów identyfikacyjnych/seryjnych obiektu:

Nie badano.

Weryfikacja prawdziwości danych obiektu, w tym roku produkcji i innych.

Nie przeprowadzono (z wyjątkiem roku produkcji) - przyjęto wg okazanych dokumentów i wskazanych źródeł.

- Nie weryfikowano odczytanego stanu drogomierza z zapisami w urządzeniach elektronicznych pojazdu.

- Niniejsza ekspertyza służy wyłącznie do oszacowania wartości rynkowej przedmiotu wyceny i nie może być wykorzystywana do żadnego innego celu, niż wymieniony powyżej. Wycena nie może stanowić podstawy do oceny cech i stanu wycenianego obiektu przy jego zakupie.

- Rzeczoznawca nie bierze na siebie odpowiedzialności za wady ukryte (prawne i fizyczne) oraz ewentualne skutki wynikające z dalszego użytkowania przedmiotu wyceny, a także za skutki wykorzystania samej wyceny.

- Powyższa wycena nie jest szczegółową ekspertyzą stanu technicznego przedmiotu wyceny i za taką nie może być uznawana, w szczególności nie może być traktowana jako gwarancja sprzedaży przedmiotu wyceny za oszacowaną wartość.

- Niniejsza wycena nie może być publikowana w całości w jakimkolwiek dokumencie bez zgody wykonawców i bez uzgodnienia z nimi formy i treści takiej publikacji.

- Wycenę przeprowadzono w oparciu o dostarczoną dokumentację oraz badanie organoleptyczne wycenianego obiektu. Nie prowadzono badań diagnostycznych oraz weryfikacji warsztatowej przedmiotu

strona 5/52

wyceny.

- Niniejsza wycena została sporządzona na podstawie oględzin wycenianego przedmiotu w warunkach występujących w miejscu jego udostępnienia.

Uwagi do zlecenia - dot. wyceny

Kluczyki

TAK

2

Uwagi Rzeczoznawcy - dot. wyceny

Dostarczono ksero pozwolenia czasowego. Pierwsza rejestracja w kraju 02-12-2020. Poziom płynu układu chłodniczego poniżej minimum. Aktywna kontrolka ciśnienia w kołach. niesprawny kierunkowskaz boczny z lewej. Informacja systemu ACC I Audi braking guard: niedostępne. Wymagana wymiana oleju od 5900km. niesprawne czujniki parkowania tył. Pojazd oklejony folią, pomiar lakieru wykonany na folii elementy: pokrywa przednia, błotnik przedni lewy/prawy, słupek przedni lewy/prawy. Rysy na samochodzie. Lusterka i reflektory oklejone folią. Odpryski na szybie czołowej. Widoczne wady lakiernicze.

Zastrzeżenia ograniczające - dot. wyceny

- W Ocenie/Raporcie uwzględniono niesprawności, uszkodzenia, braki itp., które były możliwe do stwierdzenia organoleptycznego, w warunkach oględzin (z uwzględnieniem: stanu czystości pojazdu, warunków atmosferycznych, oświetlenia itd.) oraz bez weryfikacji serwisowej, bez dostępu do spodu pojazdu, bez specjalistycznego sprzętu diagnostycznego (w tym bez diagnostyki komputerowej), bez jazdy próbnej wykonanej w warunkach drogowych z obciążeniem.
- W ramach Oceny/Raportu nie weryfikowano odczytanego stanu drogomierza z zapisami w urządzeniach elektronicznych pojazdu.
- Rzeczoznawca nie bierze na siebie odpowiedzialności za wady ukryte (prawne i fizyczne) oraz ewentualne skutki wynikające z dalszego użytkowania przedmiotu oceny, a także za skutki wykorzystania samej oceny.
- Podane przedziały grubości powłoki lakierowej, dotyczą punktów pomiarowych. Nie mogą być traktowane jako gwarancja, że grubość powłoki lakierowej w innych punktach nie wykracza poza te przedziały.
- Zawarte w niniejszej Ocenie/Raporcie informacje (w tym dotyczące wyposażenia) służą jedynie ogólnym celom informacyjnym. Ocena/Raport nie może być zatem traktowana jako oferta w rozumieniu przepisów Kodeksu Cywilnego oraz opisu towaru ani zapewnienia w rozumieniu art. 4 Ustawy z dnia 27 lipca 2002 roku o szczególnych warunkach sprzedaży konsumenckiej.
- Niniejsza Ocena/Raport nie jest szczegółową oceną stanu technicznego.

Ocenę/Raport wykonano w kierunku ujawnienia uszkodzeń nieakceptowanych z punktu widzenia właściwego przewodnika zwrotu pojazdu lub innych ustaleń ze Zleceniodawcą. Tym samym Ocena/Raport może nie obejmować typowych zużyć i uszkodzeń eksploatacyjnych.

DOKUMENTACJA FOTOGRAFICZNA



Fot. 1.
Przekątna przednia lewa



Fot. 2.
Przód

DOKUMENTACJA FOTOGRAFICZNA



Fot. 3.
Przekątna przednia prawa



Fot. 4.
Bok prawy z przodu

DOKUMENTACJA FOTOGRAFICZNA



Fot. 5.
Bok prawy z tyłu



Fot. 6.
Przekątna tylna prawa

DOKUMENTACJA FOTOGRAFICZNA



Fot. 7.
Tyl



Fot. 8.
Przekątna tylna lewa

DOKUMENTACJA FOTOGRAFICZNA



Fot. 9.
Bok lewy z tyłu



Fot. 10.
Bok lewy z przodu

DOKUMENTACJA FOTOGRAFICZNA



Fot. 11.
Próg lewy (widok od przodu)



Fot. 12.
Próg prawy (widok od przodu)

DOKUMENTACJA FOTOGRAFICZNA



Fot. 13.
Spód pojazdu przód



Fot. 14.
Spód pojazdu tył

DOKUMENTACJA FOTOGRAFICZNA



Fot. 15.
Tarcza hamulcowa przednia prawa



Fot. 16.
Tarcza hamulcowa tylna prawa

DOKUMENTACJA FOTOGRAFICZNA



Fot. 17.
Tarcza hamulcowa tylna lewa



Fot. 18.
Tarcza hamulcowa przednia lewa

DOKUMENTACJA FOTOGRAFICZNA



Fot. 19.
Bagażnik



Fot. 20.
Koło zapasowe

DOKUMENTACJA FOTOGRAFICZNA



Fot. 21.
Komora silnika



Fot. 22.
Numer identyfikacyjny

DOKUMENTACJA FOTOGRAFICZNA

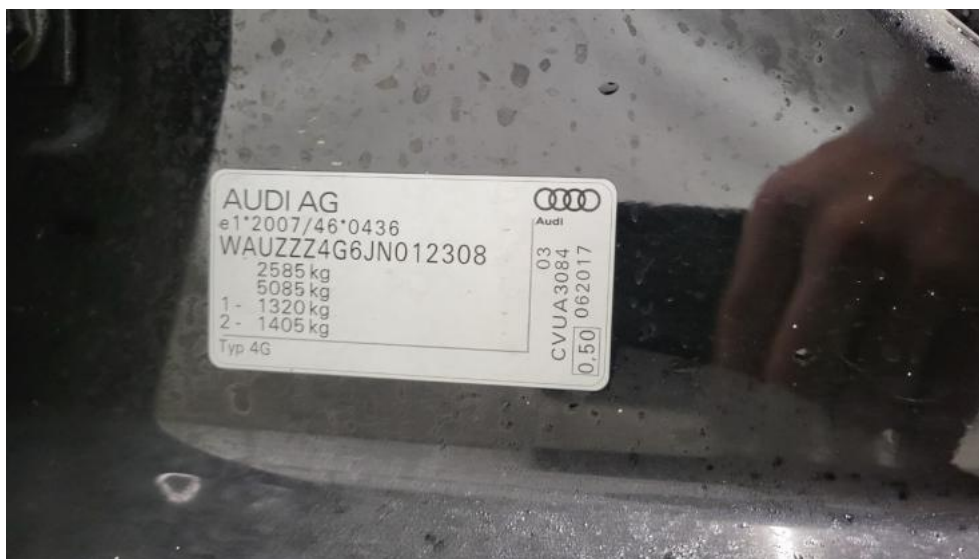

Fot. 23.
Tabliczka znamionowa



Fot. 24.
Zestaw wskaźników - przebieg

DOKUMENTACJA FOTOGRAFICZNA



Fot. 25.

Widok przez otwarte drzwi przednie lewe



Fot. 26.

Kierownica z lewej strony

DOKUMENTACJA FOTOGRAFICZNA



Fot. 27.
Widok przez otwarte drzwi tylne lewe



Fot. 28.
Widok z tylnej kanapy na deskę rozdz.

DOKUMENTACJA FOTOGRAFICZNA



Fot. 29.
Konsola środkowa



Fot. 30.
Tunel środkowy

DOKUMENTACJA FOTOGRAFICZNA



Fot. 31.
Kierownica (na wprost)

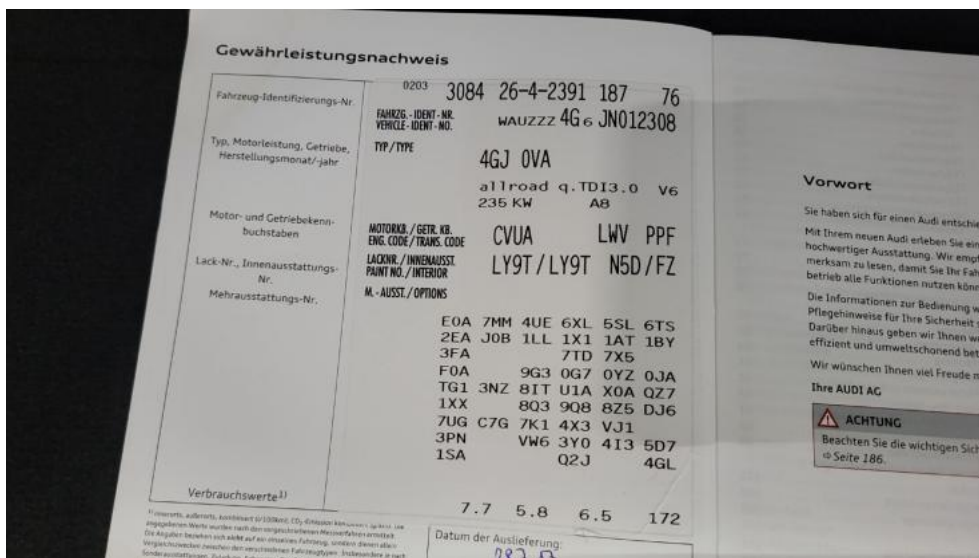

Fot. 32.
Książka serwisowa – dane

DOKUMENTACJA FOTOGRAFICZNA



Fot. 33.
Książka serwisowa – ostatni przegląd

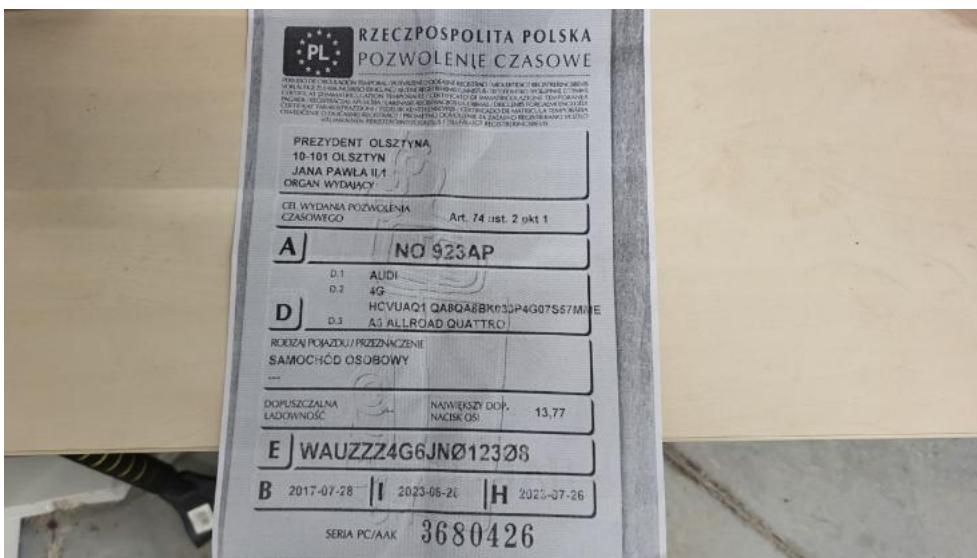

Fot. 34.
Dow. rej. ksero Str. 1

DOKUMENTACJA FOTOGRAFICZNA



Fot. 35.
Dow. Rej. ksero Str.2 i klucze



Fot. 36.
Instrukcje

DOKUMENTACJA FOTOGRAFICZNA



Fot. 37.
Zdjęcie do protokołu



Fot. 38.
Zdjęcie do protokołu

DOKUMENTACJA FOTOGRAFICZNA



Fot. 39.
Zdjęcie do protokołu



Fot. 40.
Zdjęcie do protokołu

DOKUMENTACJA FOTOGRAFICZNA



Fot. 41.
Zdjęcie do protokołu



Fot. 42.
Zdjęcie do protokołu

DOKUMENTACJA FOTOGRAFICZNA



Fot. 43.
Zdjęcie do protokołu



Fot. 44.
Zdjęcie do protokołu

DOKUMENTACJA FOTOGRAFICZNA



Fot. 45.
Zdjęcie do protokołu



Fot. 46.
Zdjęcie do protokołu

DOKUMENTACJA FOTOGRAFICZNA



Fot. 47.
Zdjęcie do protokołu



Fot. 48.
Zdjęcie do protokołu

DOKUMENTACJA FOTOGRAFICZNA



Fot. 49.
Zdjęcie do protokołu



Fot. 50.
Zdjęcie do protokołu

DOKUMENTACJA FOTOGRAFICZNA



Fot. 51.
Zdjęcie do protokołu



Fot. 52.
Zdjęcie do protokołu

DOKUMENTACJA FOTOGRAFICZNA



Fot. 53.
Zdjęcie do protokołu



Fot. 54.
Zdjęcie do protokołu

DOKUMENTACJA FOTOGRAFICZNA



Fot. 55.
Zdjęcie do protokołu



Fot. 56.
Listwa śr zderzaka przedniego - Rysa/odprysk 1

DOKUMENTACJA FOTOGRAFICZNA



Fot. 57.
Listwa śr zderzaka przedniego - Wgniecenie/odkształcenie 1



Fot. 58.
Pokrywa komory silnika - Rysa/odprysk 1

DOKUMENTACJA FOTOGRAFICZNA



Fot. 59.
Szyba czołowa - zdjęcie poglądowe 1

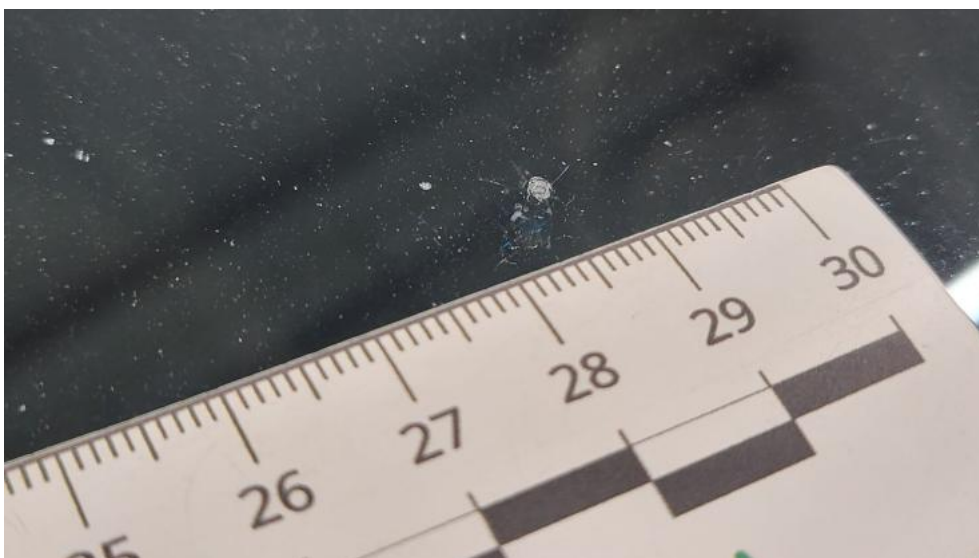

Fot. 60.
Szyba czołowa - Pęknięcie/rozerwanie 1

DOKUMENTACJA FOTOGRAFICZNA



Fot. 61.
Zderzak - Rysa/odprysk 1



Fot. 62.
Zderzak - Wgniecenie/odkształcenie 1

DOKUMENTACJA FOTOGRAFICZNA



Fot. 63.
Felga aluminiowa przednia P - Rysa/odprysk 1

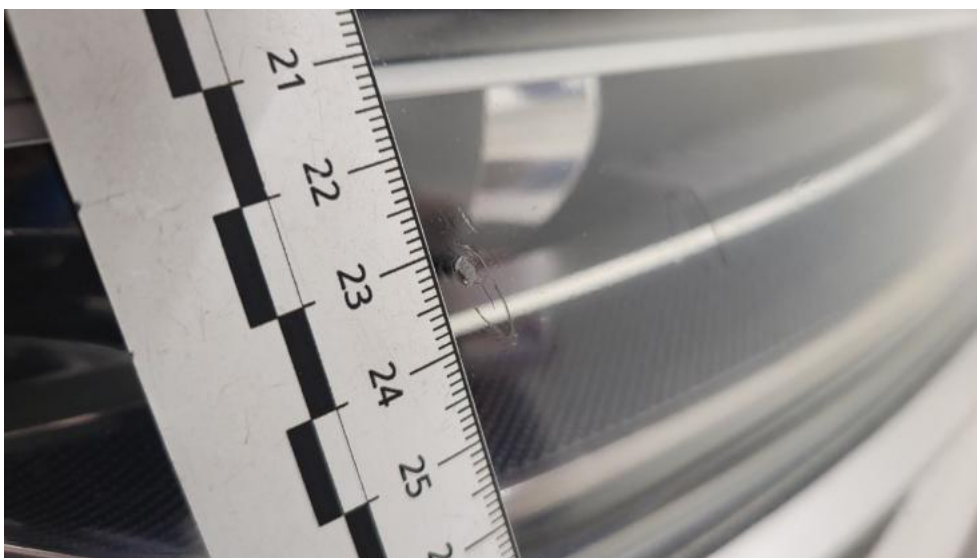

Fot. 64.
Reflektor P - Pęknięcie/rozerwanie 1

DOKUMENTACJA FOTOGRAFICZNA



Fot. 65.
Drzwi przednie P - Rysa/odprysk 1



Fot. 66.
Drzwi tylne P - Rysa/odprysk 1

DOKUMENTACJA FOTOGRAFICZNA



Fot. 67.
Drzwi tylne P - Rysa/odprysk 2



Fot. 68.
Drzwi tylne P - Wgniecenie/odkształcenie 1

DOKUMENTACJA FOTOGRAFICZNA



Fot. 69.

Listwa drzwi tylnych P - Rysa/odprysk 1



Fot. 70.

Felga aluminiowa tylna P - Rysa/odprysk 1

DOKUMENTACJA FOTOGRAFICZNA



Fot. 71.
Listwa zderzaka tylnego P - Inne 1



Fot. 72.
Czujniki parkowania tył - Rysa/odprysk 1

DOKUMENTACJA FOTOGRAFICZNA



Fot. 73.
Pokrywy bagażnika - Wgniecenie/odkształcenie 1



Fot. 74.
Szyba tylna - Rysa/odprysk 1

DOKUMENTACJA FOTOGRAFICZNA



Fot. 75.
Zderzak tylny - Inne 1



Fot. 76.
Zderzak tylny cz dolna - Rysa/odprysk 1

DOKUMENTACJA FOTOGRAFICZNA



Fot. 77.
Dach - zdjęcie poglądowe 1

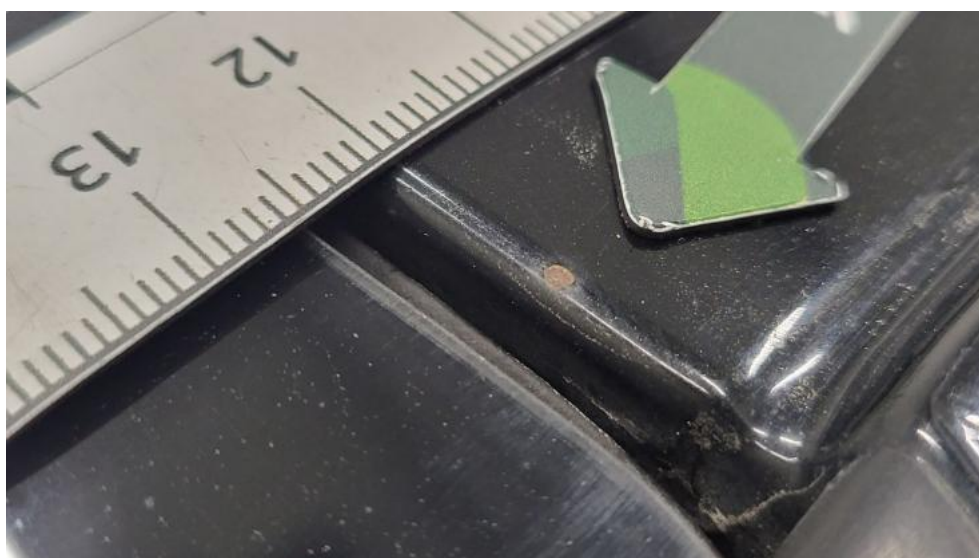

Fot. 78.
Dach - Inne 1

DOKUMENTACJA FOTOGRAFICZNA



Fot. 79.
Błotnik tylny L / Ściana boczna L - Wgniecenie/odkształcenie 1



Fot. 80.
Drzwi przed L - Rysa/odprysk 1

DOKUMENTACJA FOTOGRAFICZNA



Fot. 81.
Drzwi przed L - Rysa/odprysk 2

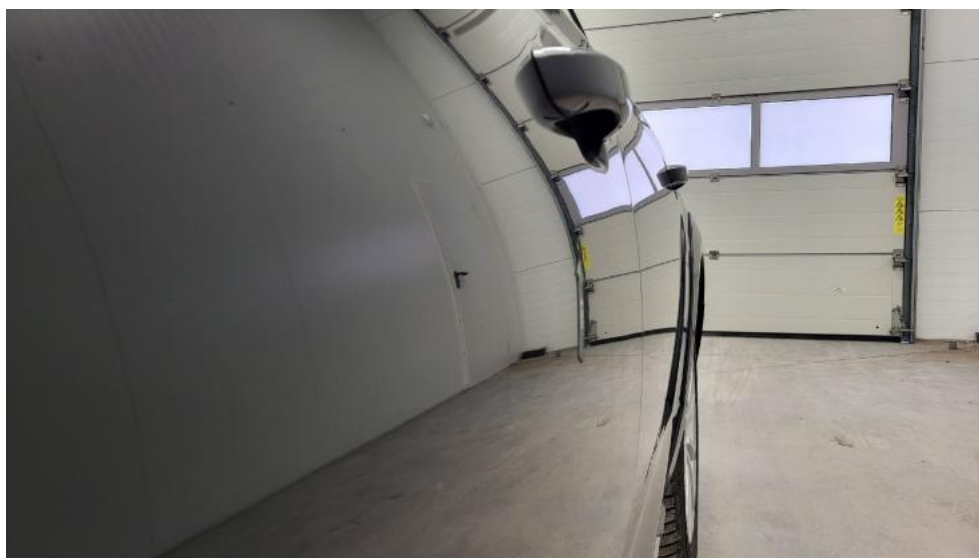

Fot. 82.
Drzwi przed L - Wgniecenie/odkształcenie 1

DOKUMENTACJA FOTOGRAFICZNA



Fot. 83.
Drzwi tylne L - Rysa/odprysk 1



Fot. 84.
Felga Aluminiowa przednia L - Rysa/odprysk 1

DOKUMENTACJA FOTOGRAFICZNA



Fot. 85.
Reflektor L - zdjęcie pogładowe 1



Fot. 86.
Reflektor L - Pęknięcie/rozerwanie 1

DOKUMENTACJA FOTOGRAFICZNA

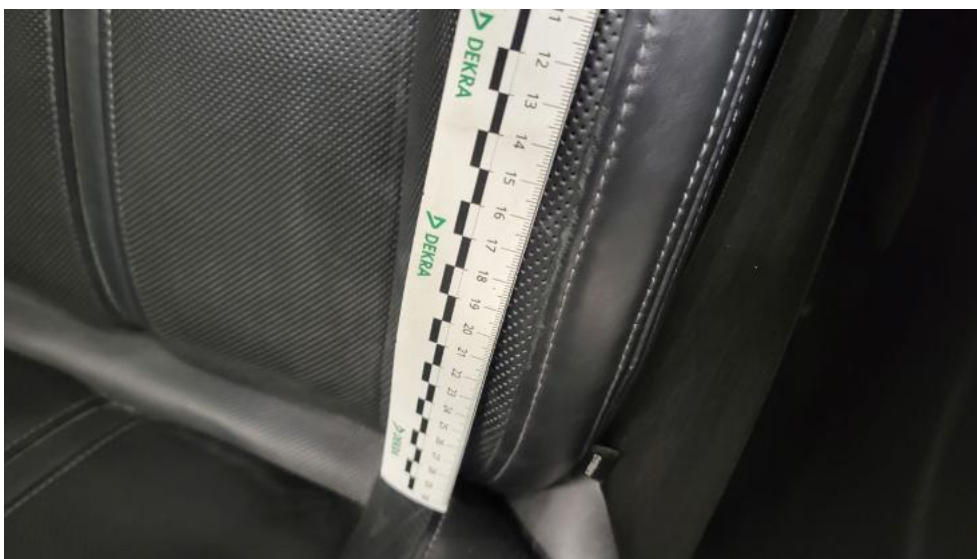

Fot. 87.

Fotel prz. lew. - Rysa/odprysk 1



Fot. 88.

Kanapa tyl. - Rysa/odprysk 1

DOKUMENTACJA FOTOGRAFICZNA

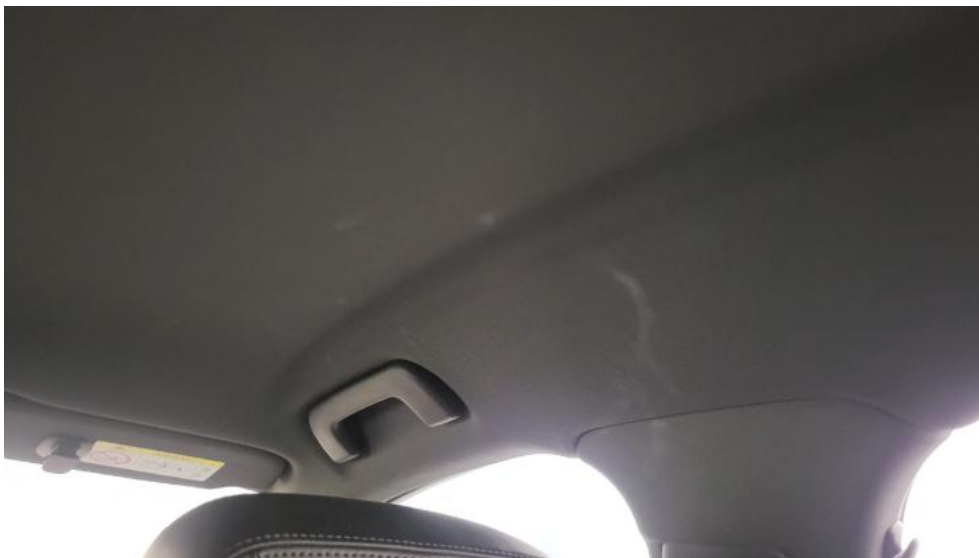

Fot. 89.
Podsufitka - Inne 1



Fot. 90.
Wykładzina(y) słupka środkowego P - Pęknięcie/rozerwanie 1

DOKUMENTACJA FOTOGRAFICZNA

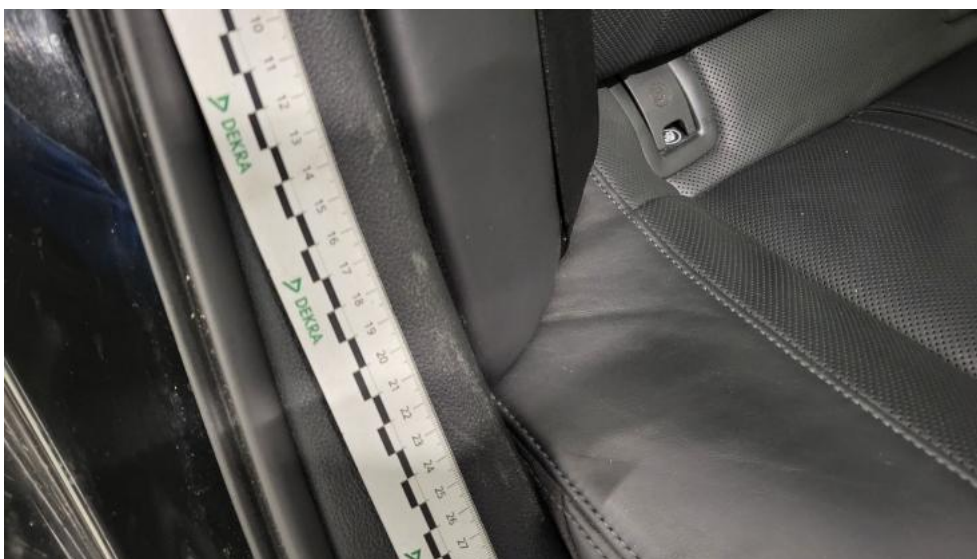

Fot. 91.

Wykładzina(y) słupka tylnego P - Rysa/odprysk 1