

DEKRA's commission No. : PKOL(W)/LODZ/40068/26/05/07  
 commission/ damage No. : 24/029865  
 Date of commission: 07-05-2026

**DEKRA Poland - Headquarters**  
 02-673 Warszawa, ul. Konstruktorska 12A

**Client :**

PKO Leasing SA  
 Świętokrzyska 36  
 00-116 Warszawa

**Expert:**

**Kacper Sosnowski (WSP)**  
 DEKRA Polska - współpraca O/Warszawa  
**Maciej Teodorczuk (WSP)**  
 DEKRA Polska - współpraca O/Warszawa

**NOTE:**

Due to the use of the document it was removed from it any information relating to the value of the vehicle, the price of equipment, adjustments, etc..

**Vehicle data**

Group of objects (Eurotax)	cars
EC code (Eurotax)	0134478
Manufacturer	BMW
Model	Seria 8 Coupe [G15] 18-22
Type / version	M850i xDrive
Body type	CPE
Number of doors / seats	2/4
Curb weight [kg]	1890
Gross vehicle weight [kg]	2395
Wheelbase 1/2	2822
Engine type	spark ignition
Pollution reduction system	GPF
Engine capacity [ccm]	4395
Engine Power [hp/kW]	530/390
Gearbox	automatic 8- gear
Registration /record No.	GD3R179
VIN / serial number	WBABC41010CD03342
Date of first registration	09-10-2019
Year of manufacture	2019
Readout [km]	177 292 (read)
Body color / type of coating	black/METALIK

Tyres

axle	Wheel	Manufacturer, type	Size	Measured profile
Front	right	HANKOOK, VENTUS S1 EVO3	245/35 20 95Y	1,5 mm
	left	HANKOOK, VENTUS S1 EVO3	245/35 20 95Y	1,5 mm
back	right	HANKOOK, VENTUS S1 EVO3	275/30 20 97Y	2,5 mm
	left	HANKOOK, VENTUS S1 EVO3	275/30 20 97Y	2,5 mm

Standard equipment by Eurotax

- |  |   |
|--|---|
| 1. Active speed sign recognition   | 37. Keyless entry, Keyless go   |
| 2. Additional gauges, Bluetooth interface, Head-Up Display, Navigation system, Other | 38. Lane control assistant  |
| 3. Aerodynamics package, Exterior design: other                                      | 39. Leather finish dashbord   |
| 4. Alarm   | 40. Leather steering wheel, Multi functional steering wheel, Sports steering wheel                                      |
| 5. Antilock-Brake-System (ABS)   | 41. Leather upholstery  |
| 6. Armrest (s) front   | 42. Light Alloy wheels 20''   |
| 7. Automated High-beam assist  | 43. Lumbar adjust passenger, Passenger seat height adjustable, Passenger seat with adjustable inclination, Seats: other |
| 8. Automatic dimlight activation, Rain sensor  | 44. Mobile Tire System  |
| 9. Blind spot warning  | 45. Mobile phone, Wireless device charging  |
| 10. Bord communication: other  | 46. Other   |
| 11. Brake Assist, Collision Warning System, Pedestrian Emergency Brake Assist        | 47. Other   |
| 12. Chassis: other   | 48. Other   |
| 13. Child seat fixation  | 49. Other   |
| 14. Collision Warning System   | 50. Other   |
| 15. Cruise control   | 51. Other   |
| 16. Door mirror(s) electrically adjustable in general, Door mirrors heated           | 52. Park Assistant  |
| 17. Driver airbag, Passenger airbag, Side airbag driver and passenger                | 53. Park Distance Control front, Park Distance Control rear   |
| 18. Dualzone automatic climate control   | 54. Pre-Crash System  |
| 19. ESP (Electronical Stabilizing Program), Traction control                         | 55. Rear spoiler  |
| 20. Electric tailgate  | 56. Rear view camera  |
| 21. Exterior design: other   | 57. Remote controlled central locking   |
| 22. Exterior design: other   | 58. Selectable central differential characteristics   |
| 23. Exterior design: other   | 59. Selectable driveline characteristics  |
| 24. Exterior design: other   | 60. Servotronic   |
| 25. Extra power outlet   | 61. Servotronic, Steering: other  |
| 26. Floor mat  | 62. Soundsystem   |
| 27. Follow me home   | 63. Sport suspension  |
| 28. Follow me home   | 64. Sports steering wheel   |
| 29. Free service 4 years or more, more than 60000 km                                 | 65. Start/Stop system   |
| 30. Gesture control for multimedia, Gesture control for vehicle functions            | 66. Steering wheel electrically adjustable  |
| 31. Headlamp wash, LED front dim light   | 67. Telematic   |
| 32. Heated seat driver, Heated seat passenger  | 68. Telematic   |
| 33. Interior lights: other accessories   | 69. Uni-Lackierung  |
| 34. Interior: other  | 70. Wheel bolt locks  |
| 35. Intersection Assist, Rear Cross Traffic Alert                                    | 71. Windscreen wash-nozzle heated   |
| 36. Keyless Engine start, Keyless go   | 72. Windstop  |

Dealer's equipment (selected items)

- |   |   |
|---|---|
| 1. 360 view camera, Park Assistant, Park Distance Control front, Park Distance Control rear, Rear view camera ..... | - |
| 2. Active Emergency Brake Assist, Adaptive Cruise Control, Lane control assistant, Pre-Crash System .....           | - |
| Tempomat aktywny z funkcją Stop&Go  |   |
| Asystent unikania kolizji   |   |
| Ostrzeżenie przed ruchem poprzecznym z przodu   |   |
| Aktywna ochrona przed kolizją boczną  |   |
| 3. Adaptive light .....   | - |

- 4. Additional heating, Steering wheel heated ..... -
- 5. Bord communication: other ..... -
- 6. Colored glass ..... -
- 7. Door: other ..... -
- 8. Exterior design: other ..... -
- 9. Interior decoration: other ..... -
- 10. Interior: other ..... -
- 11. Interior: other ..... -
- 12. Interior: other, Leather upholstery ..... -
- 13. Light Alloy wheels 20'' ..... -
- 14. Metallic paint ..... -
- 15. Other, Tinted rear windows ..... -
- 16. Soundsystem ..... -
- 17. Sport suspension ..... -
- 18. Ventilated front seat ..... -

**Base value of the vehicle**

Base value of the vehicle by Eurotax (net) ..... -

**Corrections**

First registration

Mileage

Equipment

Tyres

Other

- Regularity of service review ..... -
- Earlier repairs ..... -
- Stan pojazdu stwierdzone uszkodzenia ..... -
- Weryfikacja serwisowa drzwi przednich lewych ..... -
- Weryfikacja serwisowa wyświetlanych komunikatów ..... -

Above figure was estimated on the basis of price quotations of used cars on the Polish market Eurotax (database number 06-2026 POL) with regard to technical and market parameters affecting the value of the vehicle.

Basic print without information about the vehicle's value - duey to use of the document any information relating to the value of the vehicle, the price of equipment, adjustments, etc.. were removed

Date: 05-06-2026

DEKRA's expert:  
Kacper Sosnowski (WSP)  
Maciej Teodorczuk (WSP)**Document issued electronically valid without signature.**

Measurement of thickness of the vehicle lacquer coating

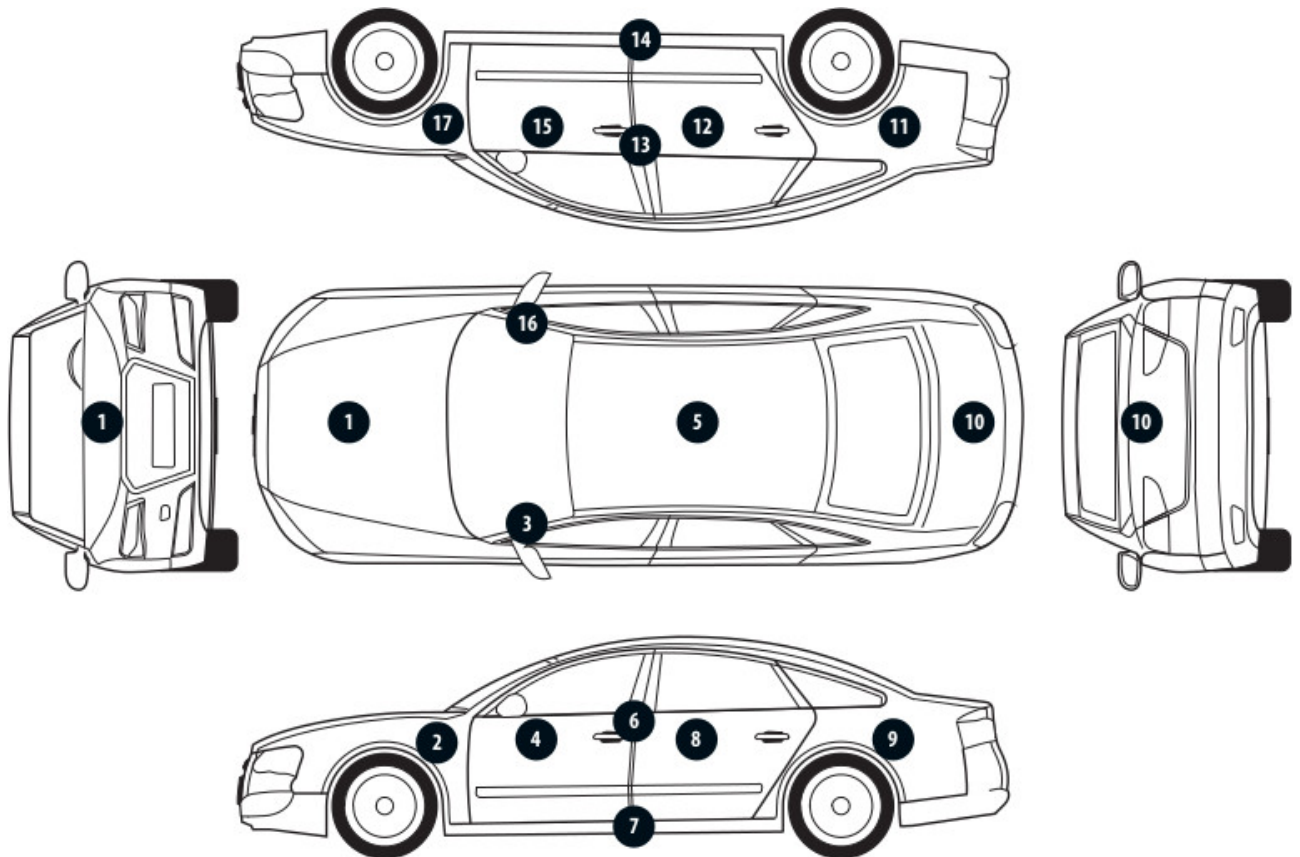

No. of controlled item	Controlled item	Measured range of thickness of the lacquer coat [ $\mu\text{m}$ ]
1	Front cover	150 - 300
2	Front left fender	to 150
3	Left front pillar	to 150
4	Front left door	to 150
5	Roof	to 150
6	Left middle pillar	to 150
7	Right side sill	to 150
9	Rear left fender	to 150
11	Right rear fender	to 150
13	Right middle pillar	to 150
14	Right side sill	to 150
15	Front right door	to 150
16	Right front pillar	to 150
17	Front right fender	to 150

Description of the technical condition

A detailed description of the technical condition contains in Description of the technical condition attached to following expertise.

General comments - regarding valuation**Vehicle documents**

Presented the following documents of the vehicle:  
Przedstawiono ksero pozwolenia czasowego

**Information concerning the origin of the vehicle**

The vehicle purchased domestically from an authorized representative of the brand.

**Anti-theft protection - immobilizer**

not found

**Anti-theft protection - other:**

not found

**Additional comments on the car:**

Not applicable.

**Test drive**

The test drive has been conducted on a distance and in time enabling rough estimation of the technical condition of the vehicle.

**Checking of the correctness and / or construction of identification / serial numbers of the object:**

Not tested

**Verification of the accuracy of the object data, including year of production, and other.**

Not conducted (with the exception of the year of production) - adopted according to the documents presented and indicated sources.

- The read odometer status has not been verified with records in electronic equipment of the vehicle.
- This expertise is used exclusively to estimate the market value of the item pricing and can not be used for any purpose other than those mentioned above.
- An expert assumes no responsibility for hidden defects (legal and physical) and the possible consequences arising from the continuing use of the subject of valuation, and for the consequences of using the same valuation.
- The above pricing is not an expertise of the technical condition of the subject of valuation and as such can not be considered, in particular, can not be treated as a guarantee for the sales subject of the valuation for estimated value.
- This evaluation may not be published as whole in any document without consent of its executors and without their consent as to the form and contents of such publication.
- The evaluation has been carried out basing on delivered documentation and organoleptic examination of the assessed object. No diagnostic examination has been carried out, nor any workshop verification of the assessed object.

- This expertise has been issued basing on inspection of the assessed object in conditions ruling in its availability location.

---

#### Comments to the commission - regarding valuation

##### **Kluczyki**

TAK

2

---

#### Expert comments - regarding valuation

Rysy na samochodzie. Dostarczono ksero pozwolenia czasowego. Niesprawne elektryczne domykanie drzwi przednich lewych. Informacja poduszka powietrzna pasażera przód dezaktywowana. Odpryski na szybie czołowej. Odpryski na szybie czołowej. Widoczne wady lakiernicze. Informacja ograniczone działanie wspomaganie kierownicy. Informacja awaria ostrzegania przed ruchem poprzecznym.

#### Restrictive disclaimer - regarding valuation

- W Ocenie/Raporcie uwzględniono niesprawności, uszkodzenia, braki itp., które były możliwe do stwierdzenia organoleptycznego, w warunkach oględzin (z uwzględnieniem: stanu czystości pojazdu, warunków atmosferycznych, oświetlenia itd.) oraz bez weryfikacji serwisowej, bez dostępu do spodu pojazdu, bez specjalistycznego sprzętu diagnostycznego (w tym bez diagnostyki komputerowej), bez jazdy próbnej wykonanej w warunkach drogowych z obciążeniem.
- W ramach Oceny/Raportu nie weryfikowano odczytanego stanu drogomierza z zapisami w urządzeniach elektronicznych pojazdu.
- Rzeczoznawca nie bierze na siebie odpowiedzialności za wady ukryte (prawne i fizyczne) oraz ewentualne skutki wynikające z dalszego użytkowania przedmiotu oceny, a także za skutki wykorzystania samej oceny.
- Podane przedziały grubości powłoki lakierowej, dotyczą punktów pomiarowych. Nie mogą być traktowane jako gwarancja, że grubość powłoki lakierowej w innych punktach nie wykracza poza te przedziały.
- Zawarte w niniejszej Ocenie/Raporcie informacje (w tym dotyczące wyposażenia) służą jedynie ogólnym celom informacyjnym. Ocena/Raport nie może być zatem traktowana jako oferta w rozumieniu przepisów Kodeksu Cywilnego oraz opisu towaru ani zapewnienia w rozumieniu art. 4 Ustawy z dnia 27 lipca 2002 roku o szczególnych warunkach sprzedaży konsumenckiej.
- Niniejsza Ocena/Raport nie jest szczegółową oceną stanu technicznego.

Ocenę/Raport wykonano w kierunku ujawnienia uszkodzeń nieakceptowanych z punktu widzenia właściwego przewodnika zwrotu pojazdu lub innych ustaleń ze Zleceniodawcą. Tym samym Ocena/Raport może nie ujmować typowych zużyć i uszkodzeń eksploatacyjnych.

PHOTOGRAPHIC DOCUMENTATION



**Photo 1.**  
Przekątna przednia lewa



**Photo 2.**  
Przód

PHOTOGRAPHIC DOCUMENTATION



**Photo 3.**  
Przekątna przednia prawa



**Photo 4.**  
Bok prawy z przodu

PHOTOGRAPHIC DOCUMENTATION



**Photo 5.**  
Bok prawy z tyłu



**Photo 6.**  
Przekątna tylna prawa

PHOTOGRAPHIC DOCUMENTATION



**Photo 7.**  
Tyl



**Photo 8.**  
Przekątna tylna lewa

PHOTOGRAPHIC DOCUMENTATION



**Photo 9.**  
Bok lewy z tyłu

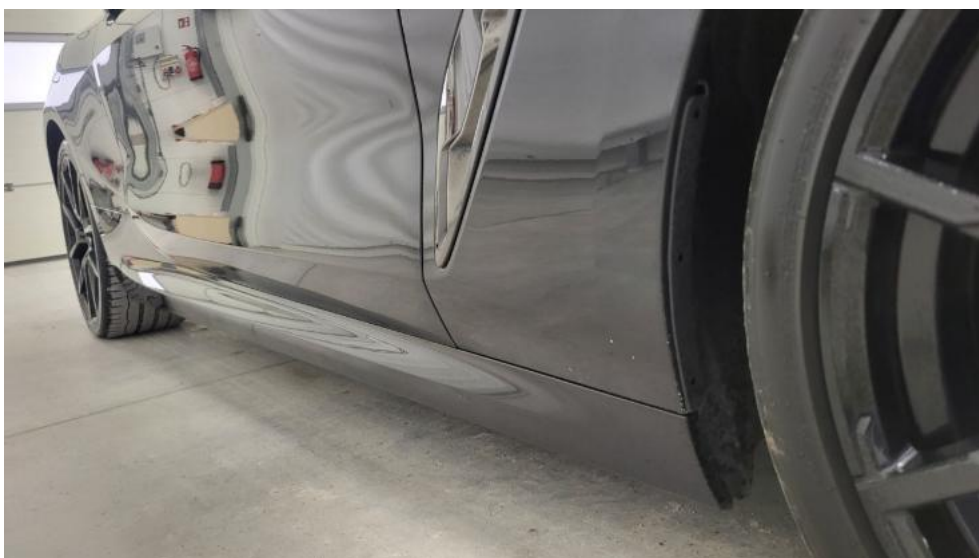

**Photo 10.**  
Bok lewy z przodu

PHOTOGRAPHIC DOCUMENTATION



**Photo 11.**  
Próg lewy (widok od przodu)

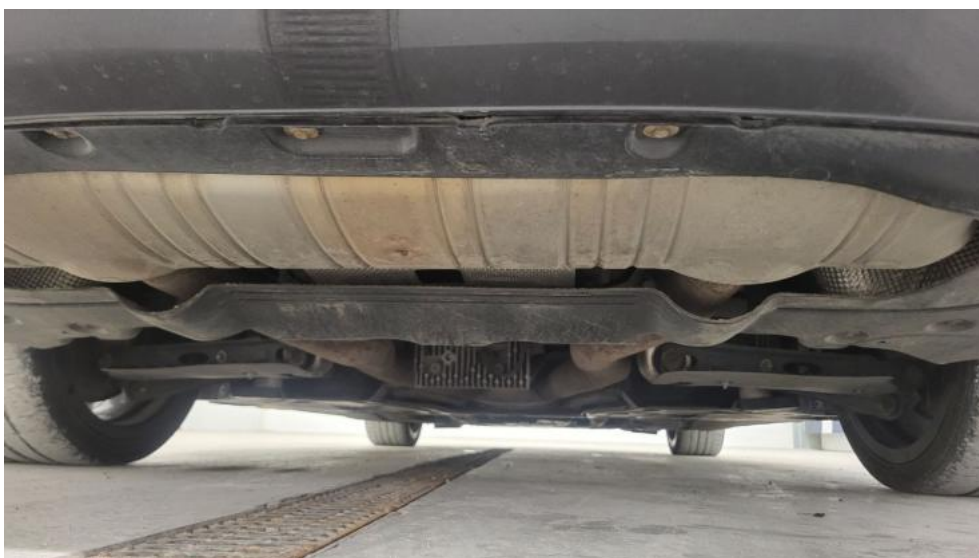

**Photo 12.**  
Próg prawy (widok od przodu)

PHOTOGRAPHIC DOCUMENTATION



**Photo 13.**  
Spód pojazdu przód



**Photo 14.**  
Spód pojazdu tył

PHOTOGRAPHIC DOCUMENTATION



**Photo 15.**

Tarcza hamulcowa przednia prawa



**Photo 16.**

Tarcza hamulcowa tylna prawa

PHOTOGRAPHIC DOCUMENTATION



**Photo 17.**  
Tarcza hamulcowa tylna lewa

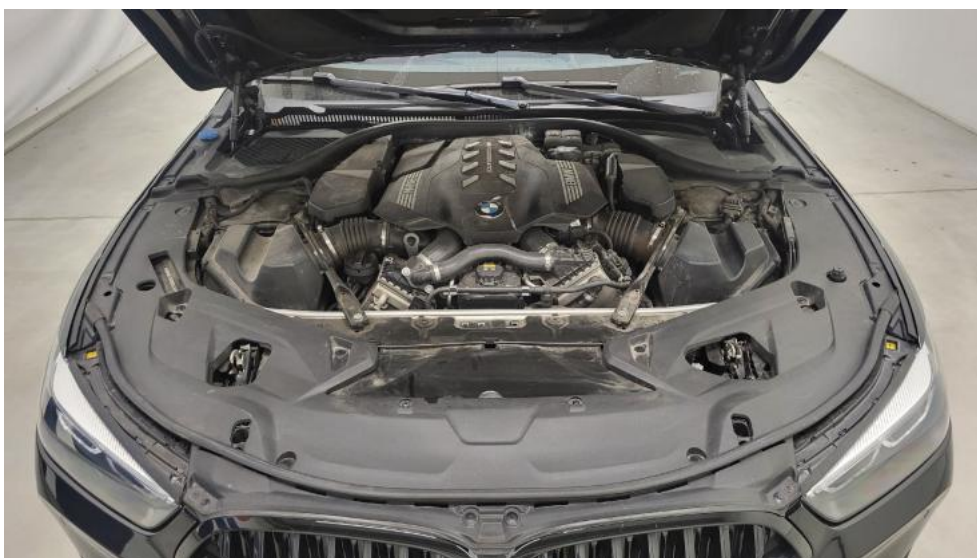

**Photo 18.**  
Tarcza hamulcowa przednia lewa

PHOTOGRAPHIC DOCUMENTATION



**Photo 19.**  
Bagażnik



**Photo 20.**  
Komora silnika

PHOTOGRAPHIC DOCUMENTATION



**Photo 21.**  
Numer identyfikacyjny



**Photo 22.**  
Tabliczka znamionowa

PHOTOGRAPHIC DOCUMENTATION



**Photo 23.**  
Zestaw wskaźników - przebieg



**Photo 24.**  
Zestaw wskaźników - serwis

PHOTOGRAPHIC DOCUMENTATION



**Photo 25.**

Widok przez otwarte drzwi przednie lewe



**Photo 26.**

Kierownica z lewej strony

PHOTOGRAPHIC DOCUMENTATION



**Photo 27.**

Widok przez otwarte drzwi tylne lewe



**Photo 28.**

Widok z tylnej kanapy na deskę rozd.

PHOTOGRAPHIC DOCUMENTATION



**Photo 29.**  
Konsola środkowa

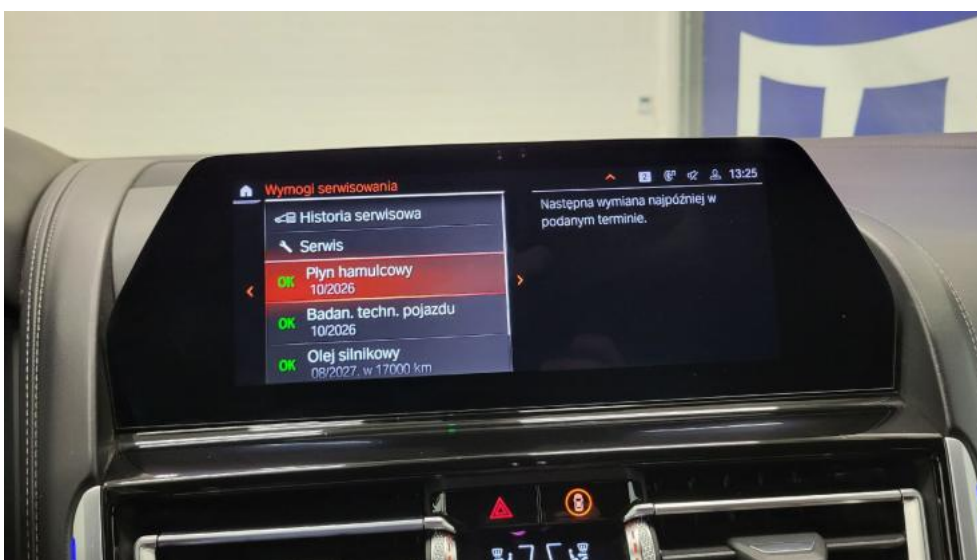

**Photo 30.**  
Tunel środkowy

PHOTOGRAPHIC DOCUMENTATION

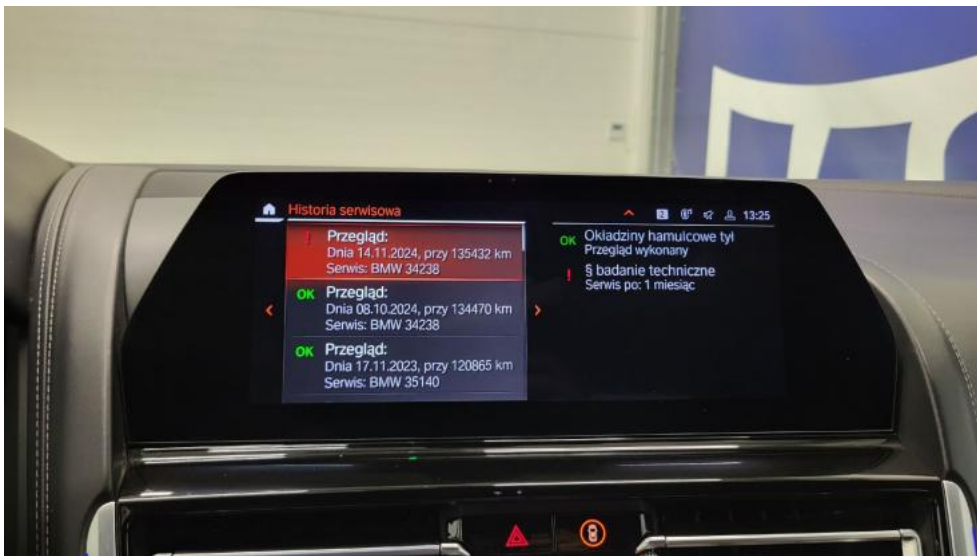

**Photo 31.**  
Kierownica (na wprost)

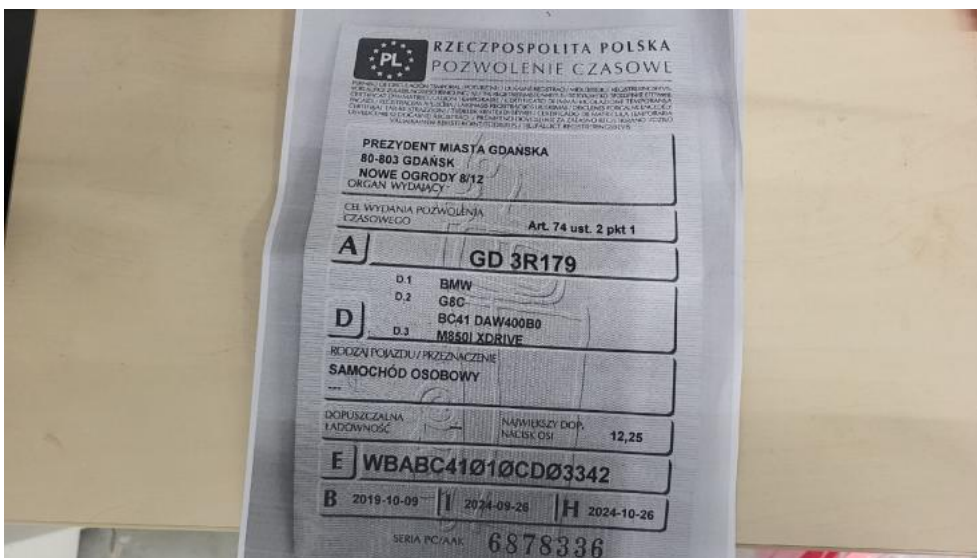

**Photo 32.**  
Książka serwisowa – dane

PHOTOGRAPHIC DOCUMENTATION

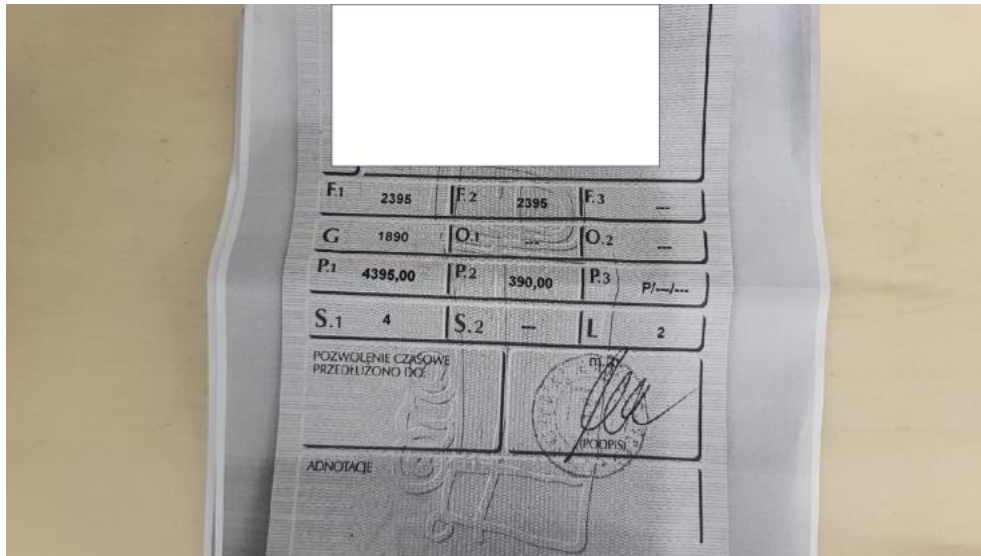

**Photo 33.**  
Książka serwisowa – ostatni przegląd

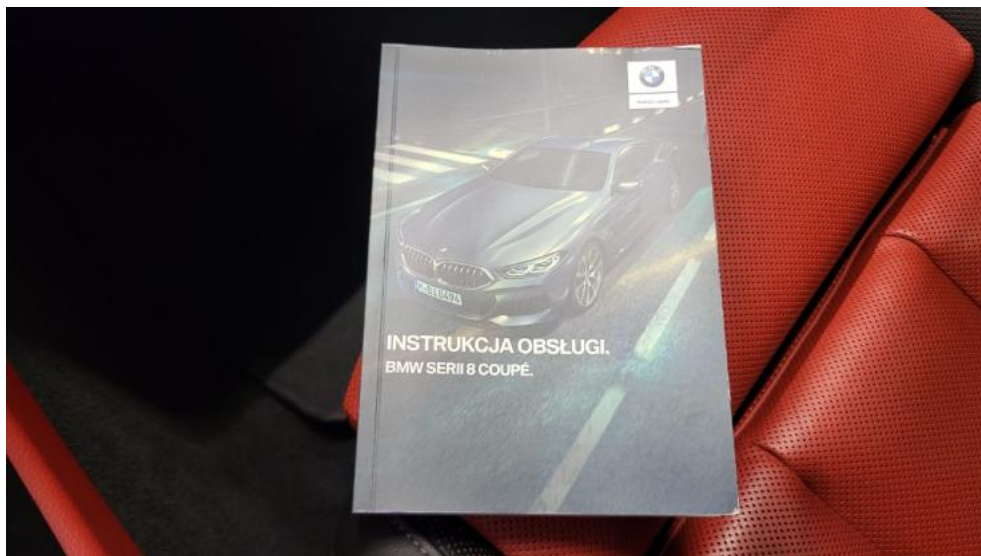

**Photo 34.**  
Dowód rej. ksero Str. 1

PHOTOGRAPHIC DOCUMENTATION



**Photo 35.**  
Dowód rej. ksero str. 2



**Photo 36.**  
Instrukcje

PHOTOGRAPHIC DOCUMENTATION



**Photo 37.**  
Kluczyki



**Photo 38.**  
Zdjęcie do protokołu

PHOTOGRAPHIC DOCUMENTATION



**Photo 39.**  
Zdjęcie do protokołu



**Photo 40.**  
Zdjęcie do protokołu

PHOTOGRAPHIC DOCUMENTATION



**Photo 41.**  
Zdjęcie do protokołu

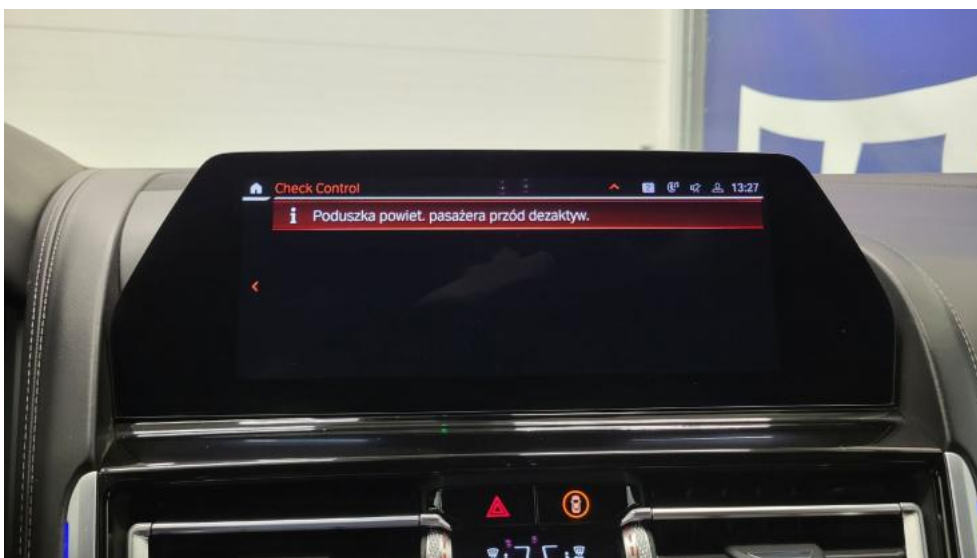

**Photo 42.**  
Zdjęcie do protokołu

PHOTOGRAPHIC DOCUMENTATION



**Photo 43.**  
Zdjęcie do protokołu

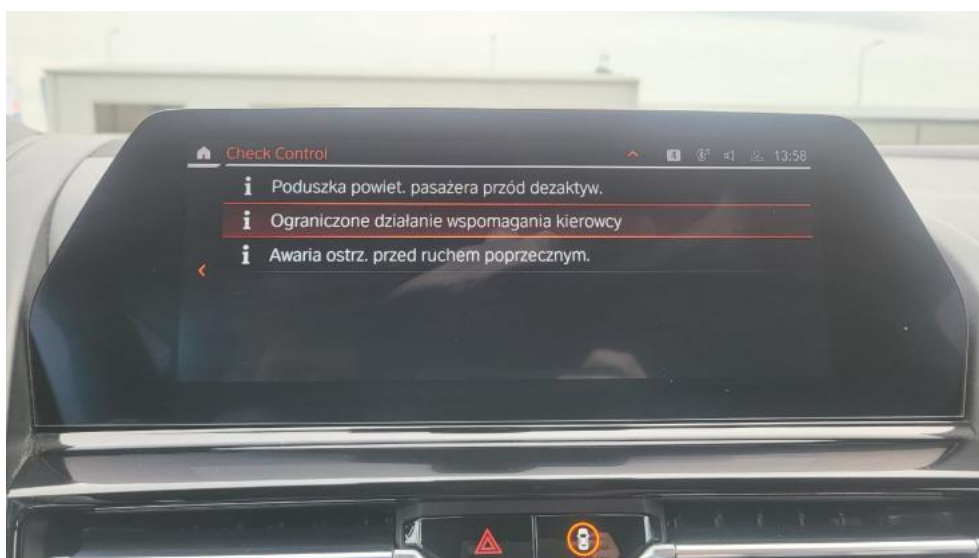

**Photo 44.**  
Zdjęcie do protokołu

PHOTOGRAPHIC DOCUMENTATION



**Photo 45.**  
Zdjęcie do protokołu



**Photo 46.**  
Zdjęcie do protokołu

PHOTOGRAPHIC DOCUMENTATION



**Photo 47.**

Pokrywa komory silnika - Rysa/odprysk 1



**Photo 48.**

Pokrywa komory silnika - Wgniecenie/odkształcenie 1

PHOTOGRAPHIC DOCUMENTATION



**Photo 49.**

Zderzak - Wgniecenie/odkształcenie 1



**Photo 50.**

Łotnik przedni P - Rysa/odprysk 1

PHOTOGRAPHIC DOCUMENTATION



**Photo 51.**

Felga aluminiowa przednia P - Rysa/odprysk 1



**Photo 52.**

Opona przednia P - Pęknięcie/rozerwanie 1

PHOTOGRAPHIC DOCUMENTATION



**Photo 53.**

Drzwi przednie P - Rysa/odprysk 1



**Photo 54.**

Lusterko zew P - Pęknięcie/rozerwanie 1

PHOTOGRAPHIC DOCUMENTATION



**Photo 55.**  
Stupek przedni P - zdjęcie poglądowe 1

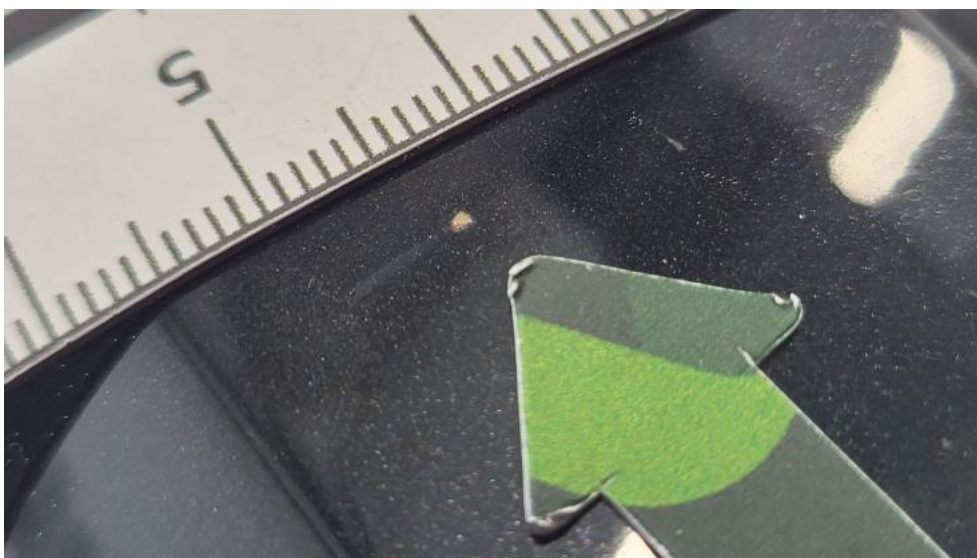

**Photo 56.**  
Stupek przedni P - Inne 1

PHOTOGRAPHIC DOCUMENTATION



**Photo 57.**  
Błotnik tylny P / Ściana boczna P - Wgniecenie/odkształcenie 1

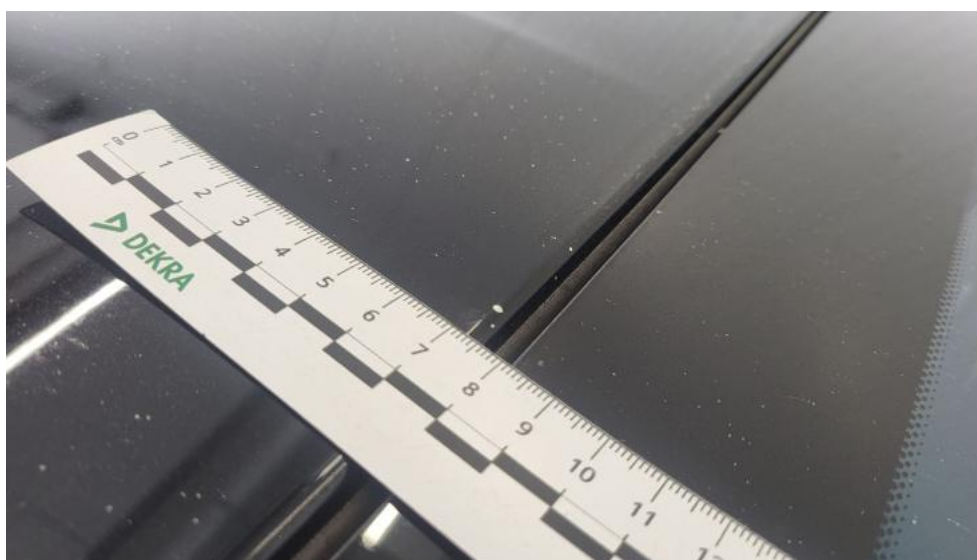

**Photo 58.**  
Felga aluminiowa tylna P - Rysa/odprysk 1

PHOTOGRAPHIC DOCUMENTATION



**Photo 59.**  
Zderzak tylny - Wgniecenie/odkształcenie 1



**Photo 60.**  
Dach - Rysa/odprysk 1

PHOTOGRAPHIC DOCUMENTATION



**Photo 61.**

Błotnik tylny L / Ściana boczna L - zdjęcie pogładowe 1



**Photo 62.**

Błotnik tylny L / Ściana boczna L - Wgniecenie/odkształcenie 1

PHOTOGRAPHIC DOCUMENTATION



**Photo 63.**  
Felga aluminiowa tylna L - Rysa/odprysk 1

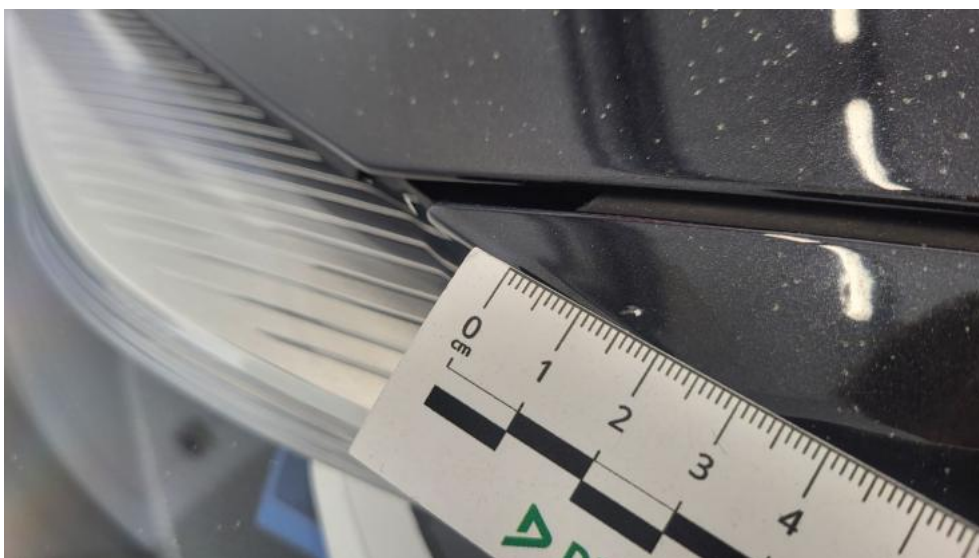

**Photo 64.**  
Drzwi przed L - Rysa/odprysk 1

PHOTOGRAPHIC DOCUMENTATION



**Photo 65.**  
Stupek przedni L - Rysa/odprysk 1



**Photo 66.**  
Błotnik przedni L - Rysa/odprysk 1

PHOTOGRAPHIC DOCUMENTATION



**Photo 67.**  
Felga Aluminiowa przednia L - Rysa/odprysk 1



**Photo 68.**  
Reflektor L - Rysa/odprysk 1

PHOTOGRAPHIC DOCUMENTATION



**Photo 69.**

Koło kierownicy - Rysa/odprysk 1

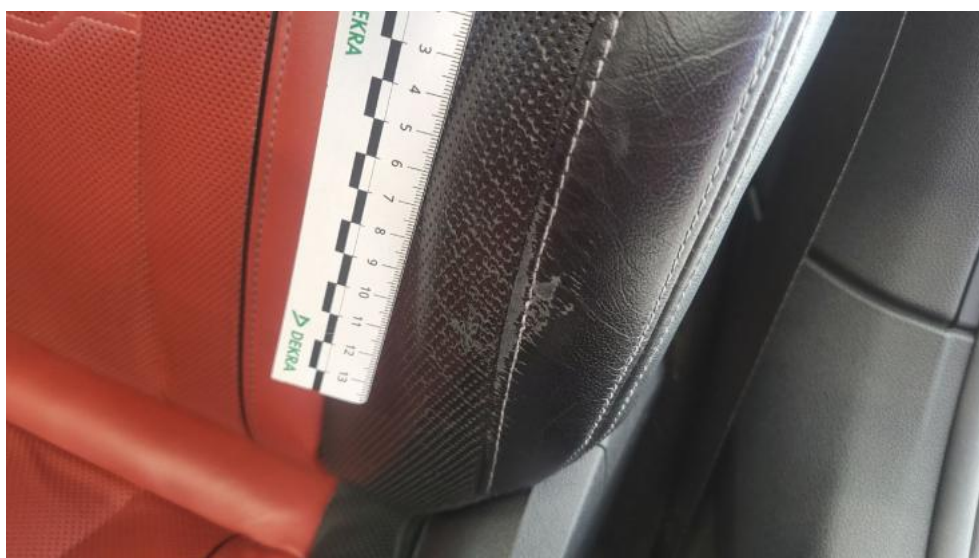

**Photo 70.**

Fotel prz. lew. - Rysa/odprysk 1

PHOTOGRAPHIC DOCUMENTATION

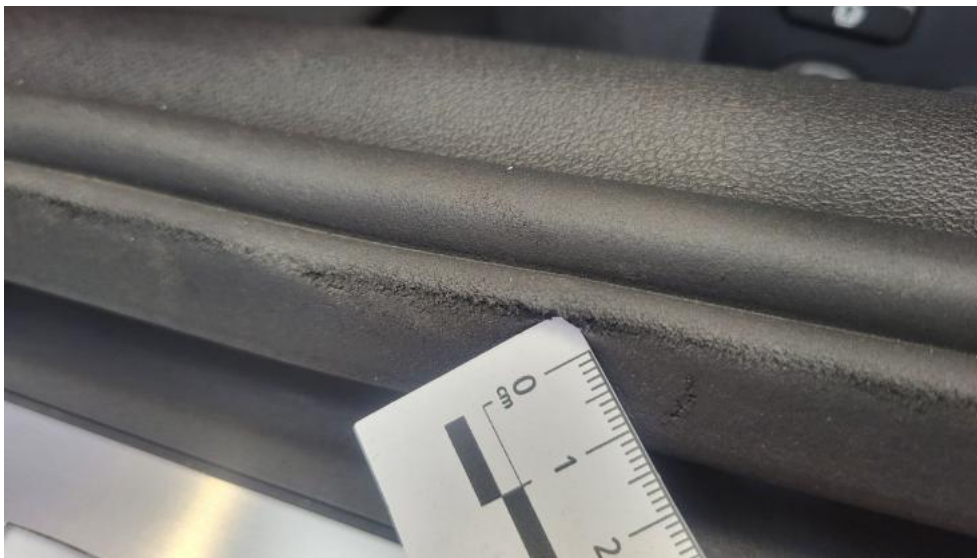

**Photo 71.**  
Fotel prz. lew. - Inne 1



**Photo 72.**  
Fotel prz. praw. - Rysa/odprysk 1

PHOTOGRAPHIC DOCUMENTATION



**Photo 73.**  
Uszczelka drzwi przednich L - Pęknięcie/rozerwanie 1



**Photo 74.**  
Listwy progowe lew. - Wgniecenie/odkształcenie 1

PHOTOGRAPHIC DOCUMENTATION



**Photo 75.**

Listwy progowe praw. - Wgniecenie/odkształcenie 1