

DEKRA's commission No. : PKOL(W)/LODZ/48692/26/05/26
 commission/ damage No. : 24/012297
 Date of commission: 26-05-2026

DEKRA Poland - Headquarters
 02-673 Warszawa, ul. Konstruktorska 12A

Client :

PKO Leasing SA
 Świętokrzyska 36
 00-116 Warszawa

Expert:

Kacper Sosnowski (WSP)
 DEKRA Polska - współpraca O/Warszawa
Maciej Teodorczuk (WSP)
 DEKRA Polska - współpraca O/Warszawa

NOTE:

Due to the use of the document it was removed from it any information relating to the value of the vehicle, the price of equipment, adjustments, etc..

Vehicle data

Group of objects (Eurotax)	cars
EC code (Eurotax)	0155119
Manufacturer	BMW
Model	Seria 8 Gran Coupe [G16] 22-25
Type / version	M8 Competition
Body type	sedan
Number of doors / seats	4/5
Curb weight [kg]	1995
Gross vehicle weight [kg]	2440
Wheelbase 1/2	3023
Engine type	spark ignition
Pollution reduction system	GPF
Engine capacity [ccm]	4395
Engine Power [hp/kW]	625/460
Gearbox	automatic 8- gear
Registration /record No.	SB385FY
VIN / serial number	WBSGV01030CP94224
Date of first registration	03-04-2024
Year of manufacture	2023
Readout [km]	23 203 (read)
Body color / type of coating	black/METALIK

Tyres

axle	Wheel	Manufacturer, type	Size	Measured profile
Front	right	MICHELIN, PILOT SPORT 4S	275/35 20 102Y	4,0 mm
	left	MICHELIN, PILOT SPORT 4S	275/35 20 102Y	4,0 mm
back	right	MICHELIN, PILOT SPORT 4S	285/35 20 104Y	3,5 mm
	left	MICHELIN, PILOT SPORT 4S	285/35 20 104Y	3,5 mm

Standard equipment by Eurotax

- | | |
|--|---|
| 1. asferyczne) | 60. Light Alloy wheels 20'' |
| 2. Active Blind spot system | 61. Lumbar adjust driver, Lumbar adjust passenger |
| 3. Active speed sign recognition, Traffic sign recognition | 62. Metalic paint |
| 4. Additional gauges | 63. Mikrofiltr i filtr z węglem aktywnym |
| 5. Air condition rear, Automatic climate control | 64. Mobile Tire System |
| 6. Alcantara upholstery, Upholstery with leather inserts | 65. Mobile phone, Wireless device charging |
| 7. Android Auto, Apple CarPlay | 66. Obramowania szyb i podstawy lusterek, czarne o wysokim połysku |
| 8. Antilock-Brake-System (ABS) | 67. Obsługa za pomocą gestów |
| 9. Automated High-beam assist | 68. Oparcie kanapy tylnej dzielone w stosunku 40:20:40 |
| 10. BMW Live Cockpit Professional (nawigacja, wys. wskaźników 12.3", wys. 12.3", Head-Up, RDS, USB, LTE, BT) | 69. Opcje przechowywania |
| 11. Bord communication: other | 70. Ostrzeżenie o włączonym świetle |
| 12. Bord communication: other | 71. Osłona chłodnicy ozdobna w kształcie nerki z ramką i rozpórkami w kolorze chromu |
| 13. Bord communication: other | 72. Other |
| 14. Bord communication: other | 73. Other |
| 15. Bord communication: other | 74. Other |
| 16. Brake Assist | 75. Other |
| 17. Carbon finish | 76. Other |
| 18. Chassis: other | 77. Other |
| 19. Child seat fixation | 78. Other |
| 20. Collision Warning System | 79. Other |
| 21. Collision Warning System, Pedestrian Emergency Brake Assist | 80. Other |
| 22. Cruise control | 81. Other |
| 23. Czujnik deszczu i automatyczne sterowanie światłami drogowymi | 82. Oś przednia z podwójnymi wahaczami |
| 24. Czujnik poziomu i klasy oleju | 83. Pakiet dla niepalących |
| 25. DAB radio | 84. Park Assistant, Park Distance Control front, Park Distance Control rear, Rear view camera |
| 26. Digital key, Keyless entry, Keyless go | 85. Poduszki powietrzne chroniące głowy osób siedzących z przodu i z tyłu |
| 27. Door: other | 86. Podłokietnik przedni |
| 28. Driver airbag, Driver knee airbag, Passenger airbag, Passenger knee airbag, Side airbag driver and passenger | 87. Przełącznik zamka centralnego |
| 29. Driver seat electrically adjustable, Memory seat, Other, Passenger seat electrically adjustable | 88. Rear spoiler |
| 30. Dywaniki podłogowe welurowe | 89. Reflektory laserowe BMW z funkcją BMW Selective Beam |
| 31. ESP (Electronical Stabilizing Program), Traction control | 90. Roof: other |
| 32. Electric tailgate | 91. Selectable central differential characteristics |
| 33. Exterior design: other | 92. Selectable driveline characteristics |
| 34. Exterior design: other | 93. Servotronic |
| 35. Exterior design: other | 94. Side Pre-Crash System |
| 36. Exterior design: other | 95. Skrzynia biegów automatyczna sportowa Steptronic z łopatkami przy kierownicy, 8-biegowa |
| 37. Exterior design: other, Interior lights: other accessories | 96. Soundsystem |
| 38. Exterior design: other, Light Alloy wheels 20'', Other, Sport suspension | 97. Speed limiter |

- | | |
|---|--|
| 39. Exterior design: other, Mirror: others | 98. Sport suspension |
| 40. Exterior lighting: other | 99. Start/Stop system |
| 41. Exterior lighting: other | 100. Steering wheel manually adjustable |
| 42. Extra power outlet | 101. Storage facilities in general |
| 43. Filtr cząstek stałych | 102. System alarmowy (monitoring, czujnik ruchu wewnątrz i przechyłu, syrena z zasilaniem awaryjnym) |
| 44. Follow me home | 103. System monitorowania ciśnienia w oponach elektroniczny, rozpoznawanie opon, wyświetlacz temperaturę |
| 45. Follow me home | 104. System zamykania z centralnym zamkiem |
| 46. Fotele sportowe M, konstrukcja kubelkowa ze zintegrowanymi zagłówkami, podświetlane oznaczenie modelu | 105. Szyby atermiczne |
| 47. Free service 4 years or more, more than 60000 km | 106. Tarcze hamulcowe przednie i tylne z wewnętrzną wentylacją |
| 48. Funkcja wyłączenia poduszki powietrznej pasażera z przodu | 107. Telematic |
| 49. Gwarancja na pojazd bez limitu kilometrów - 2 lata | 108. Telematic |
| 50. Heated seat driver, Heated seat passenger | 109. Tie-down ring |
| 51. Interior lights: other accessories | 110. Traction control |
| 52. Interior lights: other accessories, Mirror: others | 111. USB in |
| 53. Interior: other | 112. Vehicle immobilizer |
| 54. Interior: other | 113. Wheel bolt locks |
| 55. Intersection Assist, Rear Cross Traffic Alert | 114. Whiplash-protection-system |
| 56. Keyless Engine start, Keyless go | 115. Windscreen wash-nozzle heated |
| 57. Klakson dwutonowy | 116. {Ostrzeżenie o niezamierzonym zjechaniu z pasa ruchu z aktywną ingerencją w układ kierowniczy} |
| 58. Leather finish dashboard | 117. Światła tylne i trzecie światło hamowania w technologii LED |
| 59. Leather steering wheel, Multi functional steering wheel, Sports steering wheel | |

Dealer's equipment (selected items)

- | | |
|--|---|
| 1. 360 view camera, Park Assistant | - |
| 2. Additional heating, Steering wheel heated
Kierownica ogrzewana
Podłokietniki w przednich drzwiach oraz w przedniej konsoli środkowej, podgrzewane | - |
| 3. Bord communication: other | - |
| 4. Ceramic composite brakes | - |
| 5. Exterior design: other | - |
| 6. Free service 3 years, more than 60 000 km | - |
| 7. Leather upholstery | - |
| 8. Pakiet zewnętrzny M Carbon
Kurtyna powietrzna z elementem prowadzenia powietrza karbonowym M, z przodu po lewej i prawej
Nakładki na lusterka karbonowe M
Wykończenie wokół końcówek rur wydechowych, pojedyncze karbonowe
Dyfuzor tylny z wkładką z karbonu
Spoiler tylny M karbonowy | - |
| 9. Rear seat heating | - |
| 10. Soundsystem | - |
| 11. Steering: other | - |
| 12. Systemy asystujące kierowcy Professional
Tempomat aktywny z funkcją Stop&Go
Asystent unikania kolizji
Ostrzeżenie przed ruchem poprzecznym z przodu
Aktywna ochrona przed kolizją boczną
Asystent kierowania i pasa ruchu
Asystent zatrzymania awaryjnego | - |

- Asystent pasa awaryjnego
13. Szyba przednia izolowana termicznie z folia akustyczną antywłamaniową -
14. Szyby chroniące przed słońcem, mocniej przyciemnione szyby boczne tylne i tylna -
15. Ventilated front seat -

Base value of the vehicle

Base value of the vehicle by Eurotax (net) -

Corrections

First registration

Equipment

Tyres

Other

Stan pojazdu stwierdzone uszkodzenia -

Above figure was estimated on the basis of price quotations of used cars on the Polish market Eurotax (database number 06-2026 POL) with regard to technical and market parameters affecting the value of the vehicle.

Basic print without information about the vehicle's value - duey to use of the document any information relating to the value of the vehicle, the price of equipment, adjustments, etc.. were removed

Date: 11-06-2026

DEKRA's expert:
Kacper Sosnowski (WSP)
Maciej Teodorczuk (WSP)

Document issued electronically valid without signature.

Measurement of thickness of the vehicle lacquer coating

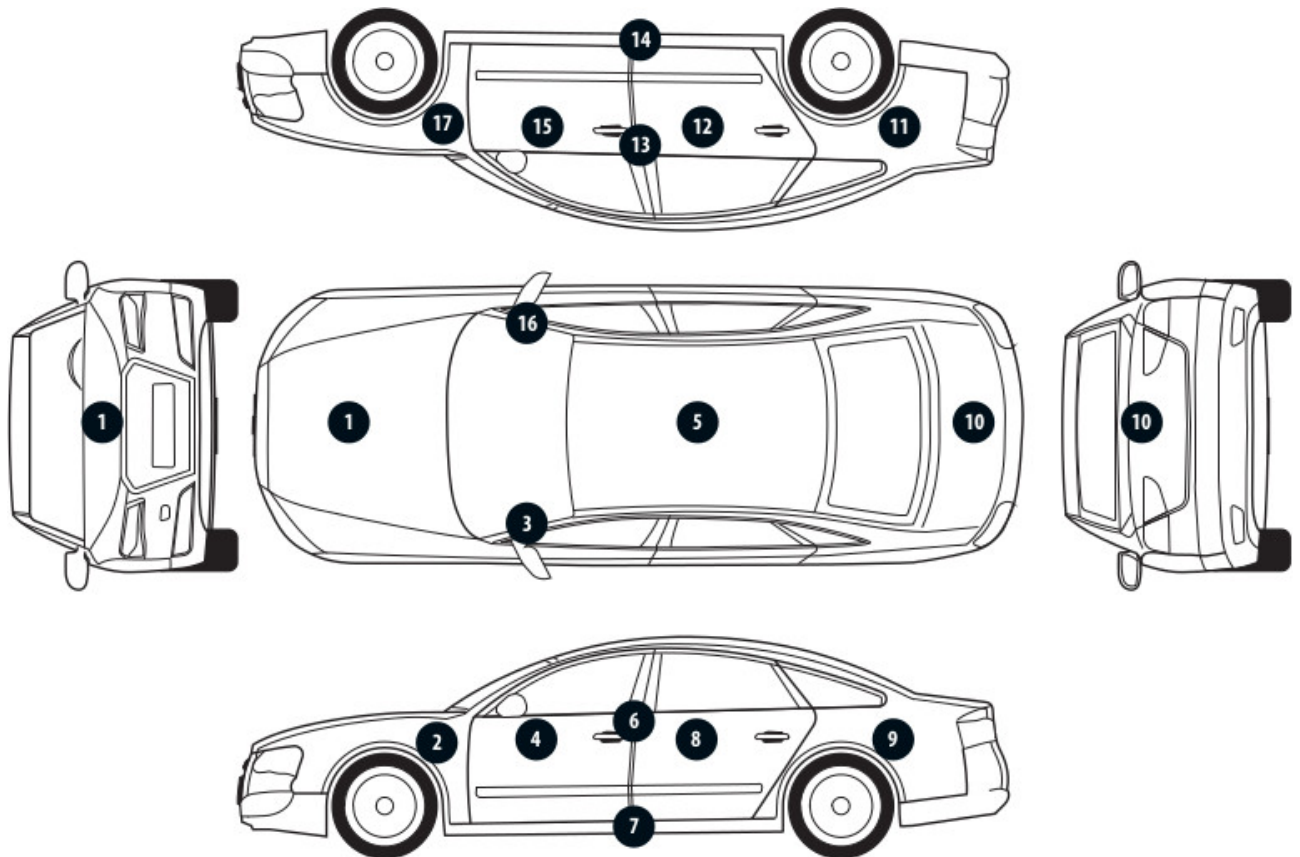

No. of controlled item	Controlled item	Measured range of thickness of the lacquer coat [μm]
1	Front cover	150 - 500
2	Front left fender	150 - 500
3	Left front pillar	150 - 500
4	Front left door	150 - 500
6	Left middle pillar	to 150
7	Right side sill	150 - 300
8	Left rear door	150 - 500
9	Rear left fender	150 - 500
11	Right rear fender	150 - 500
12	Right rear door	150 - 500
13	Right middle pillar	to 150
14	Right side sill	150 - 300
15	Front right door	150 - 500
16	Right front pillar	150 - 500
17	Front right fender	150 - 500

Description of the technical condition

A detailed description of the technical condition contains in Description of the technical condition attached to following expertise.

General comments - regarding valuation**Vehicle documents**

Presented the following documents of the vehicle:
Ksero pozwolenia czasowego

Information concerning the origin of the vehicle

The vehicle purchased domestically from an authorized representative of the brand.

Anti-theft protection - immobilizer

not found

Anti-theft protection - other:

not found

Additional comments on the car:

Not applicable.

Test drive

The test drive has been conducted on a distance and in time enabling rough estimation of the technical condition of the vehicle.

Checking of the correctness and / or construction of identification / serial numbers of the object:

Not tested

Verification of the accuracy of the object data, including year of production, and other.

Not conducted (with the exception of the year of production) - adopted according to the documents presented and indicated sources.

- The read odometer status has not been verified with records in electronic equipment of the vehicle.
- This expertise is used exclusively to estimate the market value of the item pricing and can not be used for any purpose other than those mentioned above.
- An expert assumes no responsibility for hidden defects (legal and physical) and the possible consequences arising from the continuing use of the subject of valuation, and for the consequences of using the same valuation.
- The above pricing is not an expertise of the technical condition of the subject of valuation and as such can not be considered, in particular, can not be treated as a guarantee for the sales subject of the valuation for estimated value.
- This evaluation may not be published as whole in any document without consent of its executors and without their consent as to the form and contents of such publication.
- The evaluation has been carried out basing on delivered documentation and organoleptic examination of the assessed object. No diagnostic examination has been carried out, nor any workshop verification of the assessed object.

- This expertise has been issued basing on inspection of the assessed object in conditions ruling in its availability location.

Comments to the commission - regarding valuation

Kluczyki

TAK

1

Expert comments - regarding valuation

Lusterka, reflektory i lampy tylne oklejone folią. Aktywna kontrolka silnika. Pojazd oklejony folią oprócz elementów słupek środkowy lewy/prawy, pomiar lakieru wykonany na folii. Odpryski na szybie czołowej. Rysy na samochodzie.

PHOTOGRAPHIC DOCUMENTATION



Photo 1.
Przekątna przednia lewa



Photo 2.
Przód

PHOTOGRAPHIC DOCUMENTATION



Photo 3.

Przekątna przednia prawa



Photo 4.

Bok prawy z przodu

PHOTOGRAPHIC DOCUMENTATION



Photo 5.
Bok prawy z tyłu



Photo 6.
Przekątna tylna prawa

PHOTOGRAPHIC DOCUMENTATION



Photo 7.
Tyl



Photo 8.
Przekątna tylna lewa

PHOTOGRAPHIC DOCUMENTATION



Photo 9.
Bok lewy z tyłu



Photo 10.
Bok lewy z przodu

PHOTOGRAPHIC DOCUMENTATION



Photo 11.
Próg lewy (widok od przodu)



Photo 12.
Próg prawy (widok od przodu)

PHOTOGRAPHIC DOCUMENTATION



Photo 13.
Spód pojazdu przód



Photo 14.
Spód pojazdu tył

PHOTOGRAPHIC DOCUMENTATION



Photo 15.
Tarcza hamulcowa przednia prawa



Photo 16.
Tarcza hamulcowa tylna prawa

PHOTOGRAPHIC DOCUMENTATION



Photo 17.
Tarcza hamulcowa tylna lewa



Photo 18.
Tarcza hamulcowa przednia lewa

PHOTOGRAPHIC DOCUMENTATION



Photo 19.
Bagażnik



Photo 20.
Komora silnika

PHOTOGRAPHIC DOCUMENTATION



Photo 21.
Numer identyfikacyjny



Photo 22.
Tabliczka znamionowa

PHOTOGRAPHIC DOCUMENTATION



Photo 23.
Zestaw wskaźników - przebieg



Photo 24.
Zestaw wskaźników - serwis

PHOTOGRAPHIC DOCUMENTATION



Photo 25.

Widok przez otwarte drzwi przednie lewe



Photo 26.

Kierownica z lewej strony

PHOTOGRAPHIC DOCUMENTATION



Photo 27.

Widok przez otwarte drzwi tylne lewe

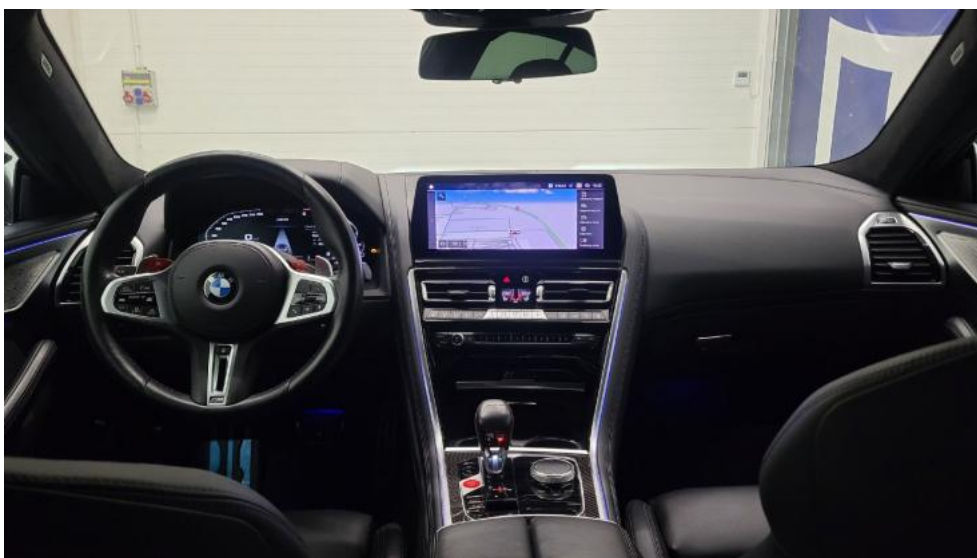

Photo 28.

Widok z tylnej kanapy na deskę rozdz.

PHOTOGRAPHIC DOCUMENTATION



Photo 29.
Konsola środkowa

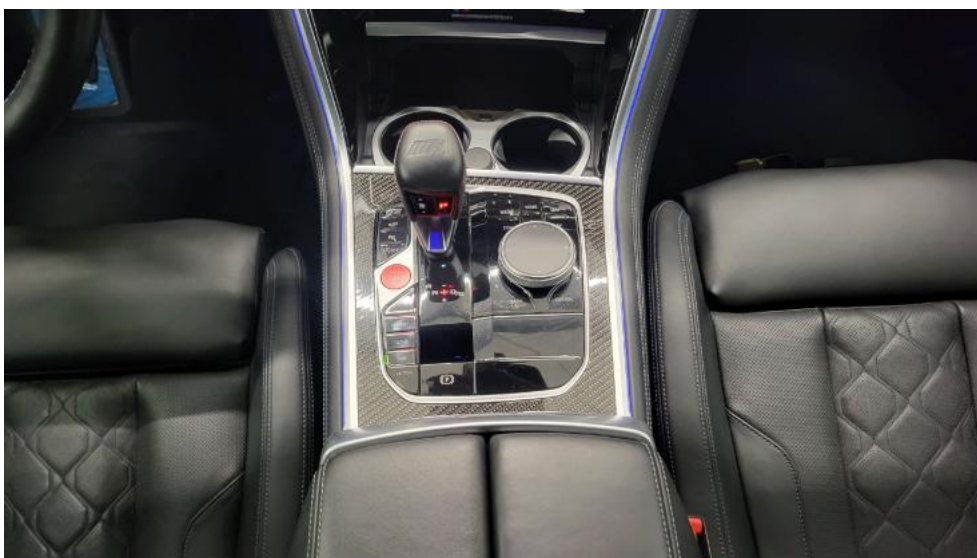

Photo 30.
Tunel środkowy

PHOTOGRAPHIC DOCUMENTATION



Photo 31.
Kierownica (na wprost)

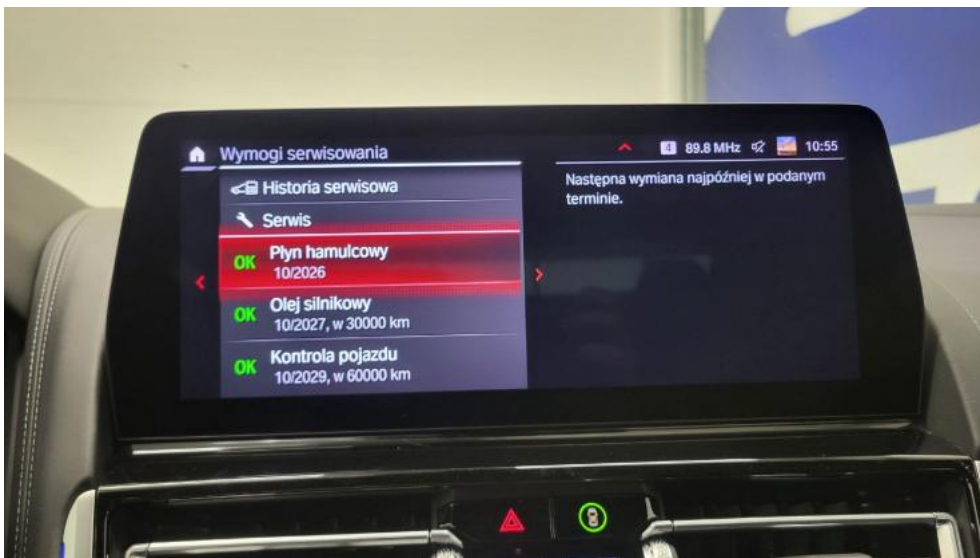

Photo 32.
Książka serwisowa – dane

PHOTOGRAPHIC DOCUMENTATION

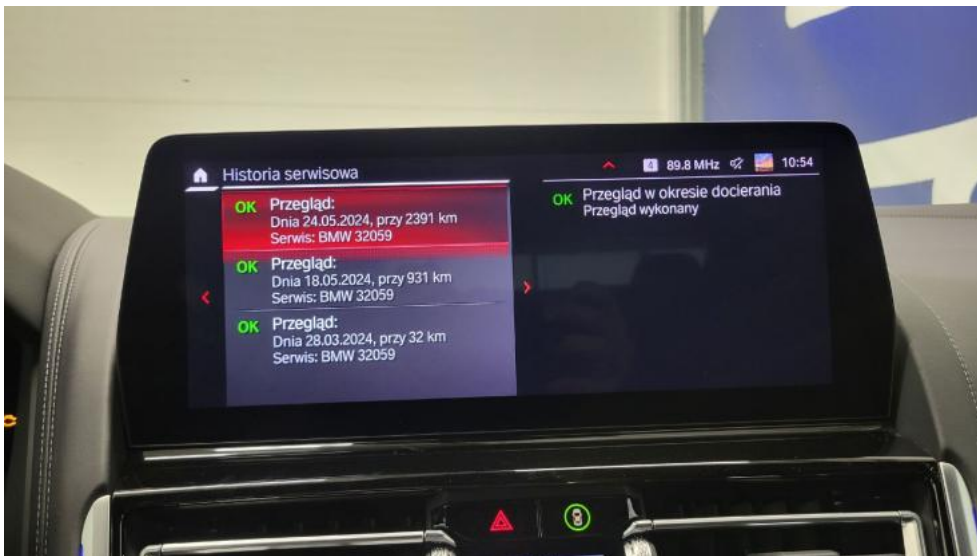

Photo 33.
Książka serwisowa – ostatni przegląd

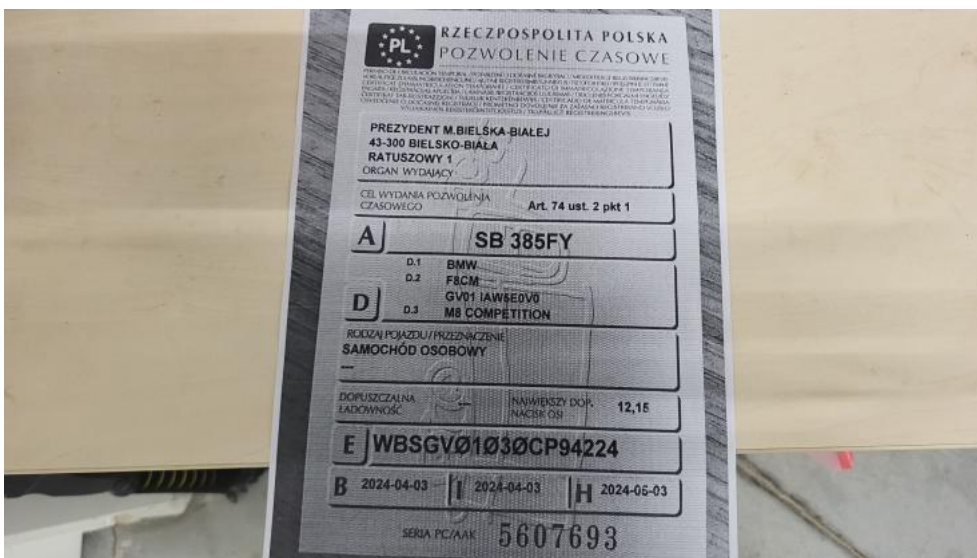

Photo 34.
Dowód rej. ksero Str. 1

PHOTOGRAPHIC DOCUMENTATION

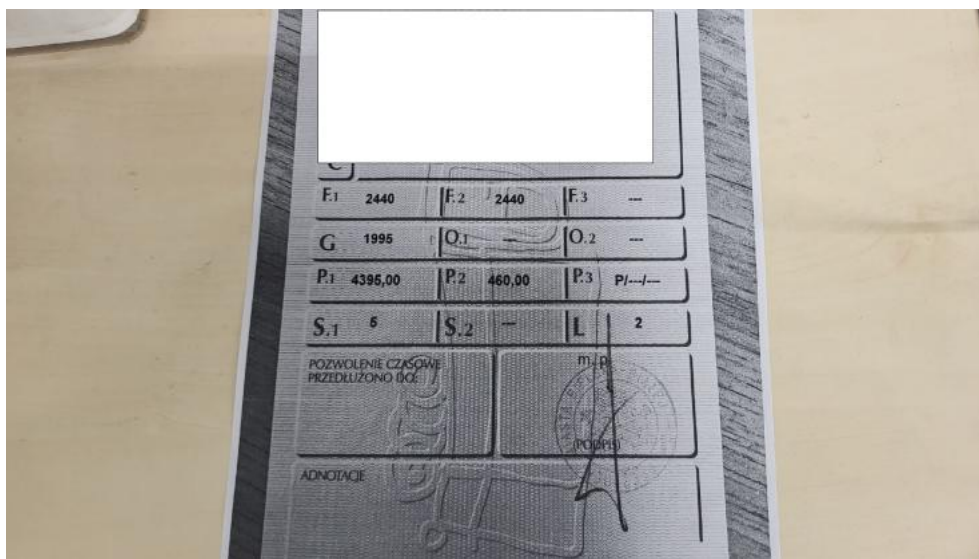

Photo 35.
Dowód rej. ksero str. 2



Photo 36.
Zestaw naprawczy koła

PHOTOGRAPHIC DOCUMENTATION



Photo 37.
Kluczyki



Photo 38.
Zdjęcie do protokołu

PHOTOGRAPHIC DOCUMENTATION



Photo 39.
Zdjęcie do protokołu



Photo 40.
Zdjęcie do protokołu

PHOTOGRAPHIC DOCUMENTATION



Photo 41.
Zdjęcie do protokołu



Photo 42.
Zdjęcie do protokołu

PHOTOGRAPHIC DOCUMENTATION



Photo 43.
Zdjęcie do protokołu



Photo 44.
Zdjęcie do protokołu

PHOTOGRAPHIC DOCUMENTATION



Photo 45.
Zdjęcie do protokołu



Photo 46.
Zdjęcie do protokołu

PHOTOGRAPHIC DOCUMENTATION



Photo 47.
Zdjęcie do protokołu



Photo 48.
Zdjęcie do protokołu

PHOTOGRAPHIC DOCUMENTATION



Photo 49.
Zdjęcie do protokołu



Photo 50.
Zdjęcie do protokołu

PHOTOGRAPHIC DOCUMENTATION



Photo 51.
Zdjęcie do protokołu



Photo 52.
Zdjęcie do protokołu

PHOTOGRAPHIC DOCUMENTATION



Photo 53.
Zdjęcie do protokołu



Photo 54.
Listwa śr zderzaka przedniego - Rysa/odprysk 1

PHOTOGRAPHIC DOCUMENTATION



Photo 55.

Felga aluminiowa przednia P - Rysa/odprysk 1



Photo 56.

Felga aluminiowa tylna P - Rysa/odprysk 1

PHOTOGRAPHIC DOCUMENTATION



Photo 57.

Drzwi przed L - zdjęcie poglądowe 1



Photo 58.

Drzwi przed L - Wgniecenie/odkształcenie 1

PHOTOGRAPHIC DOCUMENTATION



Photo 59.

Fotel prz. lew. - Rysa/odprysk 1