

DEKRA's commission No. : PKOL(W)/LODZ/19544/25/03/18
commission/ damage No. : 19/023079
Date of commission: 18-03-2025

DEKRA Poland - Headquarters
02-673 Warszawa, ul. Konstruktorska 12A

Client :

PKO Leasing SA
Świętokrzyska 36
00-116 Warszawa

Expert:

Kacper Sosnowski (NEW)
DEKRA Polska - współpraca O/Warszawa
inż. Józef Orłowski
TU - Włocławek

NOTE:

Due to the use of the document it was removed from it any information relating to the value of the vehicle, the price of equipment, adjustments, etc..

Vehicle data

Group of objects (Eurotax)	cars
EC code (Eurotax)	0125609
Manufacturer	JAGUAR
Model	XF 15-20
Type / version	XF 2.0 T Prestige
Body type	sedan
Number of doors / seats	4/5
Curb weight [kg]	1750
Gross vehicle weight [kg]	2260
Wheelbase 1/2	2960
Engine type	spark ignition
Pollution reduction system	three-way catalytic converter
Engine capacity [ccm]	1997
Engine Power [hp/kW]	250/184
Gearbox	automatic 8- gear
Registration /record No.	GD512TN
VIN / serial number	SAJBB4BX2KCY81999
Date of first registration	24-05-2019
Date of next. tech. test	24-09-2025
Year of manufacture	2019
Readout [km]	84 214 (read)
Body color / type of coating	grafitowy/METALIK

Tyres

axle	Wheel	Manufacturer, type	Size	Measured profile
Front	right	GOODYEAR, EAGLE F1	245/45 18 100Y	2,5 mm
	left	GOODYEAR, EAGLE F1	245/45 18 100Y	2,0 mm
back	right	GOODYEAR, EAGLE F1	245/45 18 100Y	4,0 mm
	left	GOODYEAR, EAGLE F1	245/45 18 100Y	4,0 mm

Standard equipment by Eurotax

- | | |
|---|---|
| 1. Acoustic windows | 22. Interior: other |
| 2. Armrest (s) rear, Storage facilities in general | 23. Interior: other |
| 3. Bi-Xenon Head lamps, LED Daytime running lights | 24. Lane control assistant |
| 4. Bluetooth interface | 25. Leather steering wheel, Sports steering wheel |
| 5. Bord entertainment: other accessories, Soundsystem | 26. Leather upholstery |
| 6. Child seat fixation | 27. Light alloy wheels from 17" |
| 7. Cruise control | 28. Mobile Tire System |
| 8. Door mirror(s) electrically adjustable in general, Door mirrors heated, Mirror: others | 29. On board monitor |
| 9. Driver seat height adjustable, Passenger seat height adjustable | 30. On board monitor |
| 10. Dualzone automatic climate control | 31. Other |
| 11. Exterior design: other | 32. Other |
| 12. Exterior design: other | 33. Other |
| 13. Exterior design: other | 34. Other |
| 14. Floor mat | 35. Other |
| 15. Headlamp wash | 36. Park Distance Control front |
| 16. Hill holder | 37. Park Distance Control rear |
| 17. Interior decoration: other | 38. Rear-view mirror autodimming |
| 18. Interior decoration: other | 39. Tyre pressure control (RDC) |
| 19. Interior lights: other accessories | 40. Uni-Lackierung |
| 20. Interior: other | 41. Windscreenwiper: other |
| 21. Interior: other | |

Dealer's equipment (selected items)

- | | |
|--|---|
| 1. Bord entertainment: other accessories, Soundsystem | - |
| 2. Glass sunroof fixed | - |
| 3. Heated seat driver, Heated seat passenger, Rear seat heating, Steering wheel heated, Windscreen heating | - |
| Szyba przednia ogrzewana | |
| Fotele przednie i tylne podgrzewane | |
| Kierownica podgrzewana | |
| 4. Light Alloy wheels 18'' | - |
| 5. Metallic paint | - |
| 6. Rear view camera | - |

Base value of the vehicle

Base value of the vehicle by Eurotax (net)

Corrections

Mileage

Equipment

Tyres

Other

Earlier repairs -
stwierdzone braki i uszkodzenia -

Above figure was estimated on the basis of price quotations of used cars on the Polish market Eurotax (database number 03-2025 POL) with regard to technical and market parameters affecting the value of the vehicle.

Basic print without information about the vehicle's value - duey to use of the document any information relating to the value of the vehicle, the price of equipment, adjustments, etc.. were removed

Date: 24-03-2025

DEKRA's expert:
Kacper Sosnowski (NEW)
inż. Józef Orłowski

Document issued electronically valid without signature.

Measurement of thickness of the vehicle lacquer coating

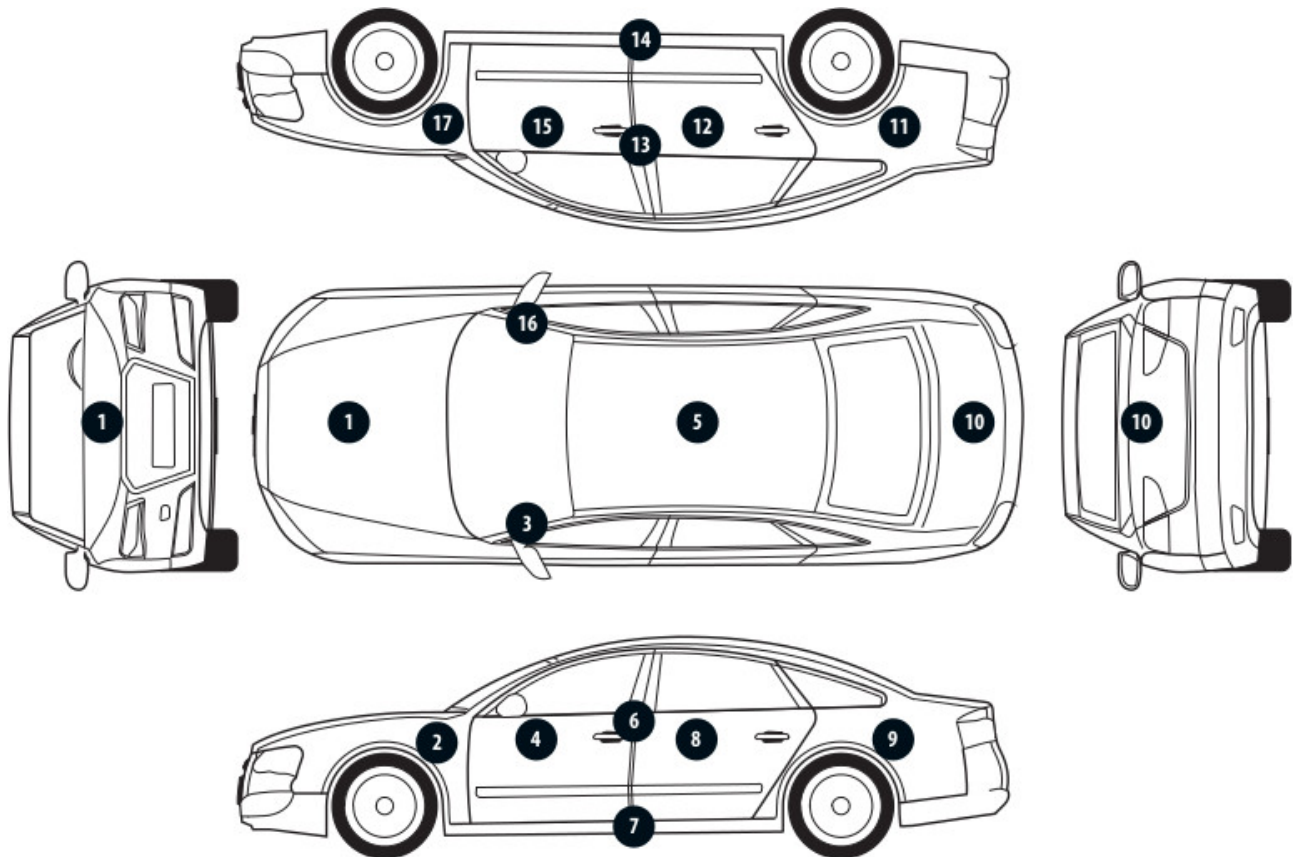

No. of controlled item	Controlled item	Measured range of thickness of the lacquer coat [μm]
1	Front cover	150 - 500
2	Front left fender	150 - 300
3	Left front pillar	to 150
4	Front left door	150 - 300
5	Roof	to 150
6	Left middle pillar	to 150
7	Right side sill	to 150
8	Left rear door	to 150
9	Rear left fender	150 - 200
10	Cover/lid	to 150
11	Right rear fender	to 150
12	Right rear door	to 150
13	Right middle pillar	to 150
14	Right side sill	to 150
15	Front right door	150 - 300
16	Right front pillar	to 150
17	Front right fender	to 150

Description of the technical condition

A detailed description of the technical condition contains in Description of the technical condition attached to following expertise.

General comments - regarding valuation**Vehicle documents**

Presented the following documents of the vehicle:

KSERO PC

During the inspection the service book of the vehicle was not provided.

Information concerning the origin of the vehicle

Lack of reliable data.

Anti-theft protection - immobilizer

- as a result of the inspection of the vehicle found no malfunctions of the immobilizer in the extent possible to determine during the inspection of the vehicle in the non- workshop conditions.

Anti-theft protection - other:

not found

Additional comments on the car:

Not applicable.

Test drive

Test drive of the vehicle was conducted. Test drive in the full extent is not possible. Comment below:
OGRANICZENIA PARKINGOWE

Checking of the correctness and / or construction of identification / serial numbers of the object:

Not tested

Verification of the accuracy of the object data, including year of production, and other.

Not conducted - adopted according to the documents presented and indicated sources.

- The read odometer status has not been verified with records in electronic equipment of the vehicle.
- This expertise is used exclusively to estimate the market value of the item pricing and can not be used for any purpose other than those mentioned above.
- An expert assumes no responsibility for hidden defects (legal and physical) and the possible consequences arising from the continuing use of the subject of valuation, and for the consequences of using the same valuation.
- The above pricing is not an expertise of the technical condition of the subject of valuation and as such can not be considered, in particular, can not be treated as a guarantee for the sales subject of the valuation for estimated value.
- This evaluation may not be published as whole in any document without consent of its executors and without their consent as to the form and contents of such publication.
- The evaluation has been carried out basing on delivered documentation and organoleptic examination of the assessed object. No diagnostic examination has been carried out, nor any workshop verification of the

assessed object.

- This expertise has been issued basing on inspection of the assessed object in conditions ruling in its availability location.

Comments to the commission - regarding valuation

Kluczyki

TAK

1

Expert comments - regarding valuation

Rzeczoznawca dokonał oględzin pojazdu w warunkach parkingowych, co mogło ograniczyć pełną ocenę jego stanu technicznego. Dodatkowo, jeżeli jazda próbna została przeprowadzona (informacje w treści raportu), to wykonano ją w warunkach parkingowych, z niewielką prędkością, co może nie odzwierciedlać pełnych warunków eksploatacyjnych. Istnieje możliwość, że w innych okolicznościach ujawnią się dodatkowe uszkodzenia lub usterki, których nie można było wykryć podczas obecnych oględzin.

Zalecamy zatem skorzystanie z możliwości oględzin pojazdu we własnym zakresie lub w Autoryzowanej Stacji Obsługi danej marki, co pozwoli na pełniejszą weryfikację stanu technicznego pojazdu przed udziałem w aukcji.

PHOTOGRAPHIC DOCUMENTATION



Photo 1.
Przekątna przednia lewa



Photo 2.
Przód

PHOTOGRAPHIC DOCUMENTATION



Photo 3.
Przekątna przednia prawa



Photo 4.
Bok prawy z przodu

PHOTOGRAPHIC DOCUMENTATION



Photo 5.
Bok prawy z tyłu



Photo 6.
Przekątna tylna prawa

PHOTOGRAPHIC DOCUMENTATION



Photo 7.
Tył



Photo 8.
Przekątna tylna lewa

PHOTOGRAPHIC DOCUMENTATION



Photo 9.
Bok lewy z tyłu



Photo 10.
Bok lewy z przodu

PHOTOGRAPHIC DOCUMENTATION



Photo 11.
Próg lewy (widok od przodu)



Photo 12.
Próg prawy (widok od przodu)

PHOTOGRAPHIC DOCUMENTATION



Photo 13.
Spód pojazdu przód



Photo 14.
Spód pojazdu tył

PHOTOGRAPHIC DOCUMENTATION



Photo 15.
Tarcza hamulcowa przednia prawa



Photo 16.
Tarcza hamulcowa tylna prawa

PHOTOGRAPHIC DOCUMENTATION



Photo 17.

Tarcza hamulcowa tylna lewa



Photo 18.

Tarcza hamulcowa przednia lewa

PHOTOGRAPHIC DOCUMENTATION



Photo 19.
Bagażnik



Photo 20.
Koło zapasowe

PHOTOGRAPHIC DOCUMENTATION



Photo 21.
Komora silnika



Photo 22.
Numer identyfikacyjny

PHOTOGRAPHIC DOCUMENTATION



Photo 23.
Tabliczka znamionowa



Photo 24.
Zestaw wskaźników - przebieg

PHOTOGRAPHIC DOCUMENTATION



Photo 25.

Widok przez otwarte drzwi przednie lewe



Photo 26.

Kierownica z lewej strony

PHOTOGRAPHIC DOCUMENTATION



Photo 27.

Widok przez otwarte drzwi tylne lewe



Photo 28.

Widok z tylnej kanapy na deskę rozdź.

PHOTOGRAPHIC DOCUMENTATION



Photo 29.
Konsola środkowa



Photo 30.
Tunel środkowy

PHOTOGRAPHIC DOCUMENTATION



Photo 31.
Kierownica (na wprost)

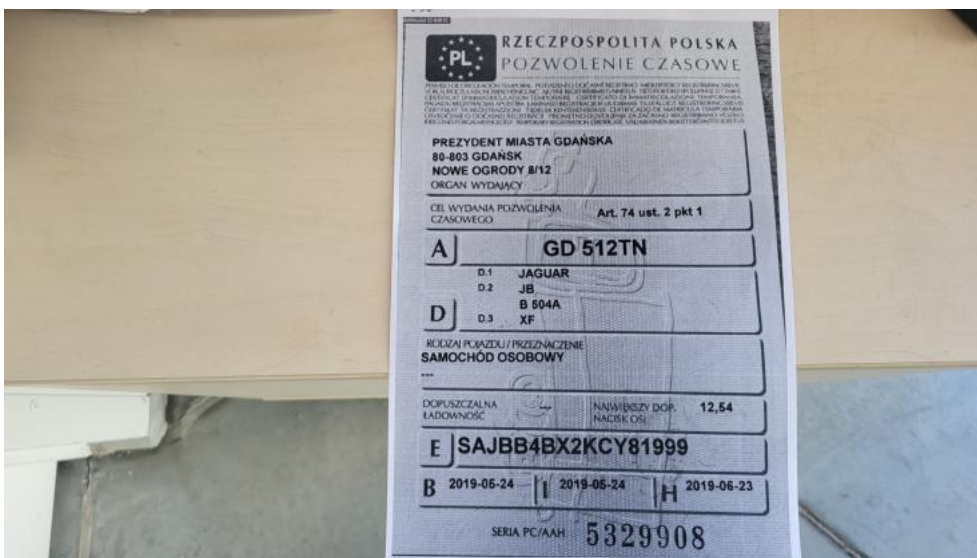

Photo 32.
PC Str. 1

PHOTOGRAPHIC DOCUMENTATION

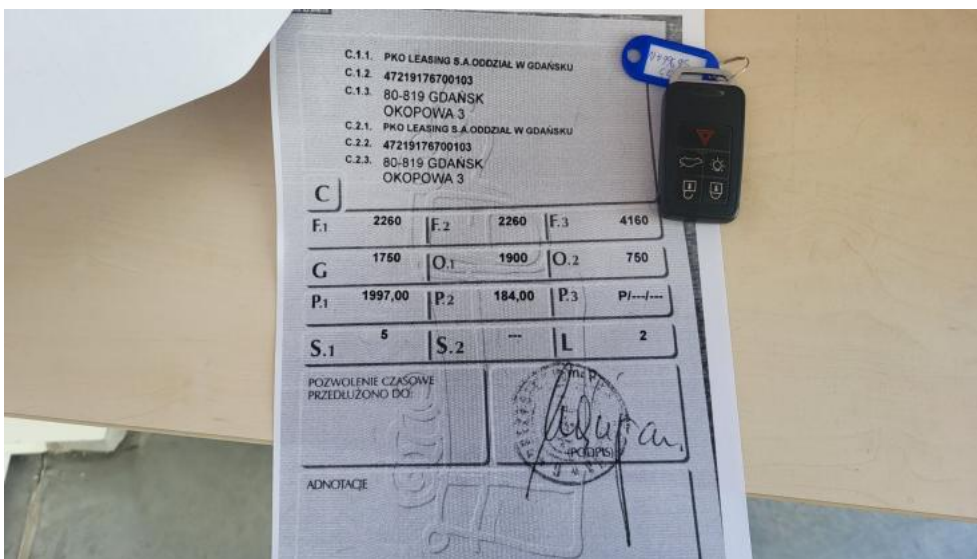

Photo 33.
PC. ksero Str.2 i klucze



Photo 34.
Zestaw naprawy koła

PHOTOGRAPHIC DOCUMENTATION



Photo 35.
Zdjęcie do protokołu



Photo 36.
Zdjęcie do protokołu

PHOTOGRAPHIC DOCUMENTATION



Photo 37.
Zdjęcie do protokołu



Photo 38.
Listwa śr zderzaka przedniego - Rysa/odprysk 1

PHOTOGRAPHIC DOCUMENTATION



Photo 39.
Zderzak - Rysa/odprysk 1



Photo 40.
Zderzak - Rysa/odprysk 2

PHOTOGRAPHIC DOCUMENTATION



Photo 41.
Felga aluminiowa przednia P - Rysa/odprysk 1



Photo 42.
Opona przednia P - Pęknięcie/rozerwanie 1

PHOTOGRAPHIC DOCUMENTATION



Photo 43.

Drzwi przednie P - Rysa/odprysk 1



Photo 44.

Drzwi przednie P - Wgniecenie/odkształcenie 1

PHOTOGRAPHIC DOCUMENTATION

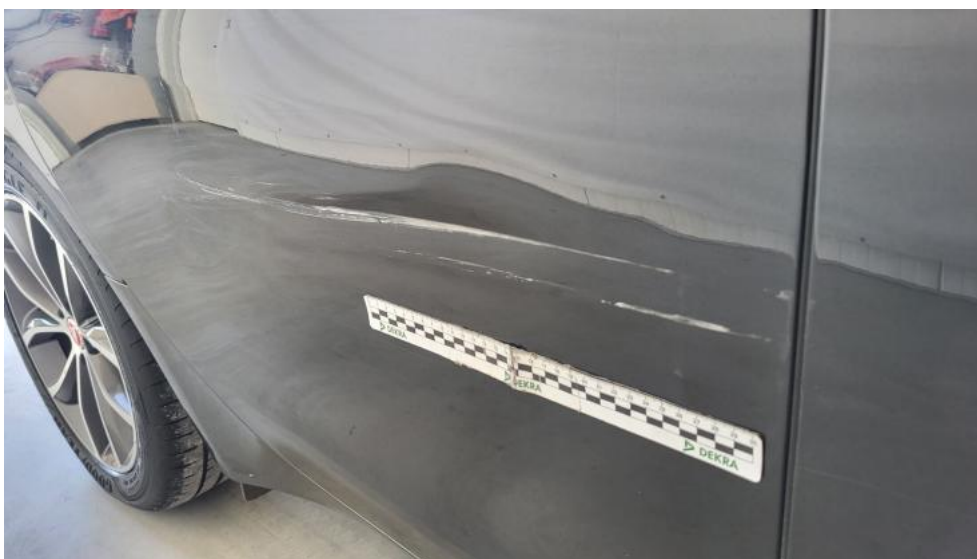

Photo 45.

Drzwi tylne P - Rysa/odprysk 1

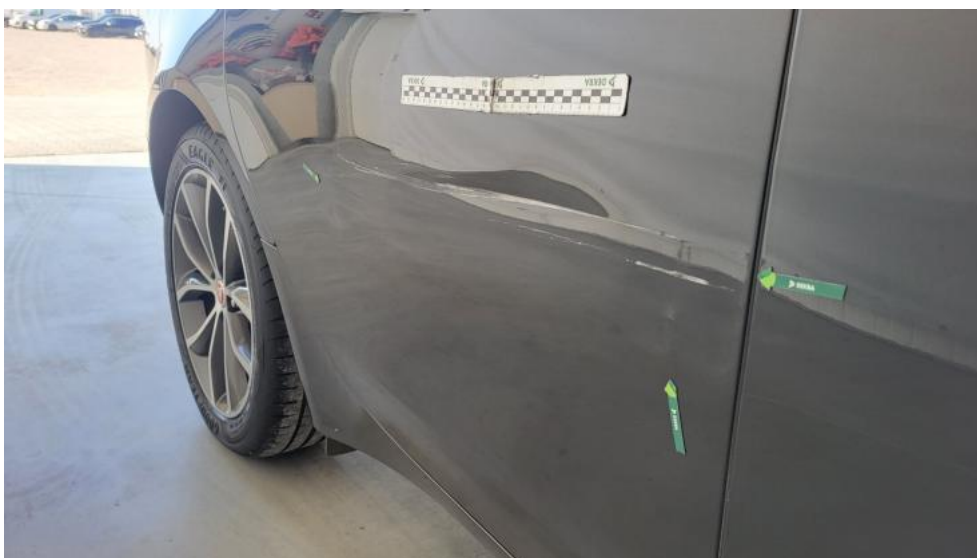

Photo 46.

Drzwi tylne P - Wgniecenie/odkształcenie 1

PHOTOGRAPHIC DOCUMENTATION



Photo 47.

Lusterko zew P - Rysa/odprysk 1



Photo 48.

Słupek przedni P - Wgniecenie/odkształcenie 1

PHOTOGRAPHIC DOCUMENTATION



Photo 49.

Błotnik tylny P / Ściana boczna P - Rysa/odprysk 1



Photo 50.

Felga aluminiowa tylna P - Rysa/odprysk 1

PHOTOGRAPHIC DOCUMENTATION



Photo 51.
Zderzak tylny - Rysa/odprysk 1



Photo 52.
Zderzak tylny - Wgniecenie/odkształcenie 1

PHOTOGRAPHIC DOCUMENTATION



Photo 53.
Zderzak tylny - Pęknięcie/rozerwanie 1

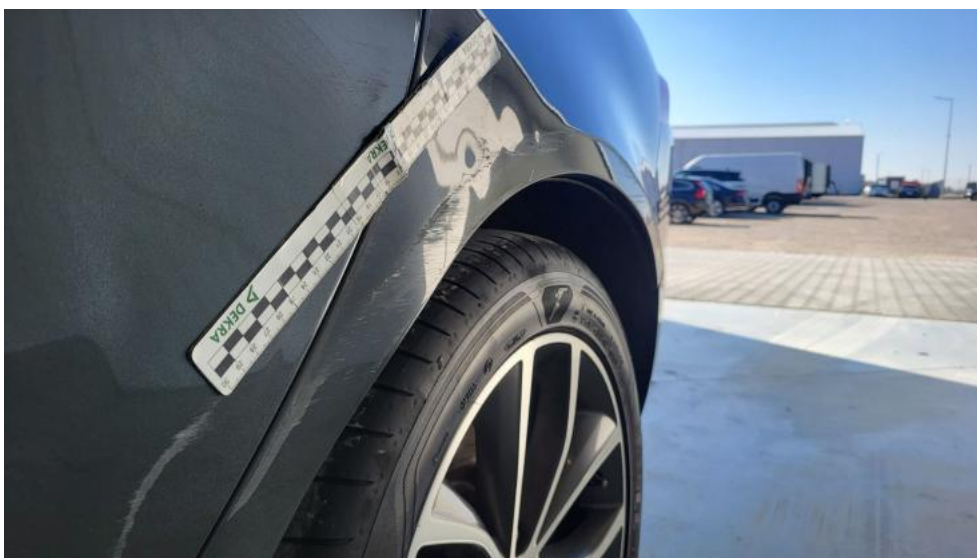

Photo 54.
Błotnik tylny L / Ściana boczna L - Wgniecenie/odkształcenie 1

PHOTOGRAPHIC DOCUMENTATION



Photo 55.
Błotnik tylny L / Ściana boczna L - Wgniecenie/odkształcenie 2



Photo 56.
Błotnik tylny L / Ściana boczna L() - Wgniecenie/odkształcenie 3

PHOTOGRAPHIC DOCUMENTATION



Photo 57.

Drzwi przed L - Rysa/odprysk 1



Photo 58.

Drzwi przed L - Wgniecenie/odkształcenie 1

PHOTOGRAPHIC DOCUMENTATION



Photo 59.
Drzwi tylne L - Rysa/odprysk 1



Photo 60.
Drzwi tylne L - Wgniecenie/odkształcenie 1

PHOTOGRAPHIC DOCUMENTATION



Photo 61.
Klamka drzwi prz L - Rysa/odprysk 1



Photo 62.
Klamka drzwi tyl L - Rysa/odprysk 1

PHOTOGRAPHIC DOCUMENTATION



Photo 63.
Lusterko zew L - Rysa/odprysk 1



Photo 64.
Słupek przedni L - Rysa/odprysk 1

PHOTOGRAPHIC DOCUMENTATION

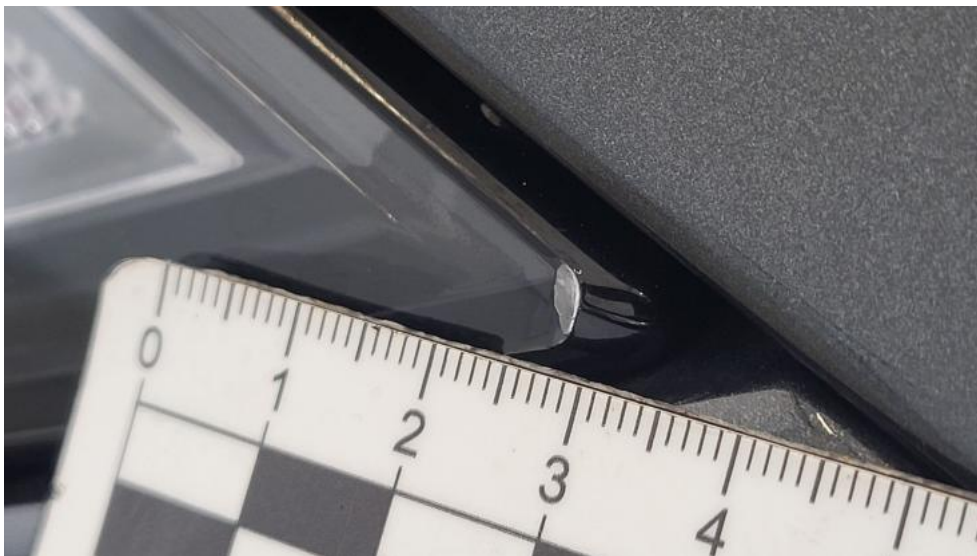

Photo 65.
Reflektor L - Pęknięcie/rozerwanie 1



Photo 66.
Deska rozdzielcza - Rysa/odprysk 1

PHOTOGRAPHIC DOCUMENTATION



Photo 67.
Deska rozdzielcza - Rysa/odprysk 2



Photo 68.
Fotel prz. lew. - Inne 1

PHOTOGRAPHIC DOCUMENTATION



Photo 69.

Fotel prz. praw. - Pęknięcie/rozerwanie 1



Photo 70.

Fotel prz. praw. - Inne 1

PHOTOGRAPHIC DOCUMENTATION

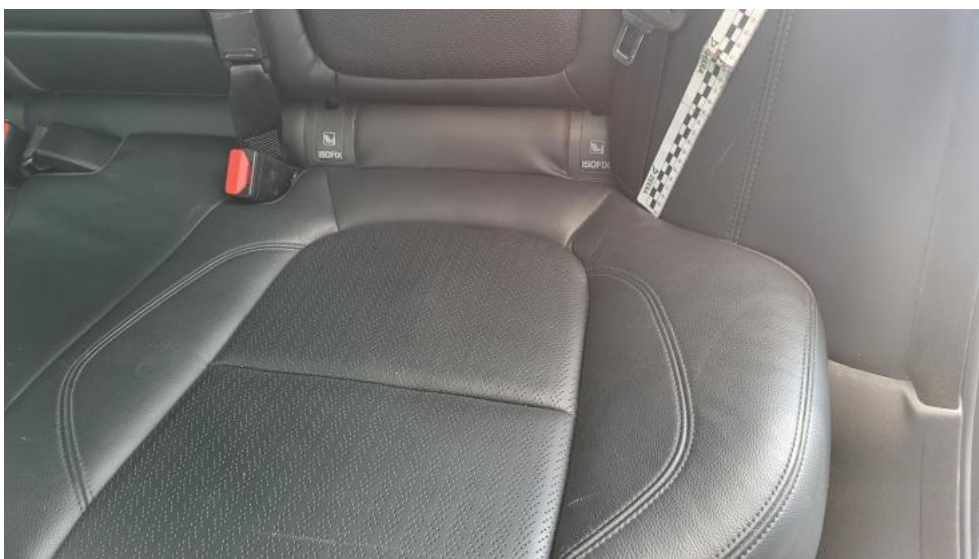

Photo 71.
Kanapa tyl. - Rysa/odprysk 1



Photo 72.
Tapicerka drzwi przednich P - Rysa/odprysk 1

PHOTOGRAPHIC DOCUMENTATION



Photo 73.

Uszczelka drzwi przednich L - Pęknięcie/rozerwanie 1



Photo 74.

Uszczelka drzwi przednich P - Pęknięcie/rozerwanie 1

PHOTOGRAPHIC DOCUMENTATION



Photo 75.

Ośłona p/słoneczna lewa - Inne 1