

DEKRA's commission No. : PKOL(W)/LODZ/38763/24/05/22
 commission/ damage No. : 011/PFKR/23
 Date of commission: 22-05-2024

DEKRA Poland - Headquarters
 02-673 Warszawa, ul. Konstruktorska 12A

Client :
 PKO Leasing Finance
 PKO Leasing SA
 Al. Śmigłego-Rydza 20
 93-281 Łódź

Expert:
Marcin Sosnowski.
 DEKRA Polska - Centrala
Piotr Strzałkowski (NEW)
 DEKRA Polska - współpraca O/Warszawa

NOTE:

Due to the use of the document it was removed from it any information relating to the value of the vehicle, the price of equipment, adjustments, etc..

Vehicle data

Group of objects (Eurotax)	jeeps
EC code (Eurotax)	0131130
Manufacturer	JAGUAR
Model	I-Pace 18-23
Type / version	I-Pace EV400 AWD SE
Body type	KOM
Number of doors / seats	5/5
Curb weight [kg]	2133
Gross vehicle weight [kg]	2670
Wheelbase 1/2	2990
Engine type	elektryczny
Pollution reduction system	-
Engine capacity [ccm]	0
Engine Power [hp/kW]	400/294
Gearbox	automatic 1- gear
Registration /record No.	KR3YX27
VIN / serial number	SADHA2B17P1629717
Date of first registration	24-04-2023
Date of next. tech. test	24-04-2026
Year of manufacture	2023
Readout [km]	10 691 (read)
Body color / type of coating	silver/double-layered

Tyres

axle	Wheel	Manufacturer, type	Size	Measured profile
Front	right	Goodyear, Eagle sport	245/50 20 105V	5,5 mm
	left	Goodyear, Eagle sport	245/50 20 105V	5,5 mm
back	right	Goodyear, Eagle sport	245/50 20 105V	6,0 mm
	left	Goodyear, Eagle sport	245/50 20 105V	6,0 mm

Standard equipment by Eurotax

- | | |
|---|---|
| 1. Active Emergency Brake Assist | 23. Interior: other |
| 2. Adaptive Cruise Control, Traffic jam assist | 24. Keyless entry, Keyless go |
| 3. Additional heating | 25. LED front dim light |
| 4. Alarm | 26. Lane control assistant |
| 5. Android Auto | 27. Leather steering wheel |
| 6. Apple CarPlay | 28. Leather upholstery |
| 7. Blind spot warning | 29. Light Alloy wheels 20" |
| 8. Bluetooth interface | 30. Limited slip differential: other |
| 9. Chassis: other | 31. Mobile Tire System |
| 10. DAB radio | 32. Navigation system, Radio, Touchscreen monitor |
| 11. Door mirror with memory, Door mirror(s) electrically adjustable in general, Door mirrors autodimming, Door mirrors electrically foldable, Door mirrors heated | 33. Off road suspension |
| 12. Driver airbag, Head airbags front, Passenger airbag, Side airbag driver and passenger | 34. Online vehicle apps |
| 13. Driver conditioning monitoring | 35. Other |
| 14. Driver seat electrically adjustable, Memory seat, Passenger seat electrically adjustable | 36. Rear Cross Traffic Alert |
| 15. Dualzone automatic climate control | 37. Rear bench foldable in two separate parts |
| 16. Electric tailgate | 38. Rear view camera |
| 17. Heat reflecting windows | 39. Rear-view mirror autodimming |
| 18. Interior decoration: other | 40. Soundsystem |
| 19. Interior lights: other accessories | 41. Tinted rear windows |
| 20. Interior: other | 42. Traffic sign recognition |
| 21. Interior: other | 43. Tyre pressure control (RDC) |
| 22. Interior: other | |

Dealer's equipment (selected items)

- | | |
|------------------------------|---|
| 1. Glass sunroof fixed | - |
| 2. Metallic paint | - |

Base value of the vehicle

Base value of the vehicle by Eurotax (net)

Corrections

First registration

Mileage

Equipment

Tyres

Other

Stan dbałości oraz uszkodzenia i braki -

Above figure was estimated on the basis of price quotations of used cars on the Polish market Eurotax (database number 05-2024 POL) with regard to technical and market parameters affecting the value of the vehicle.

Basic print without information about the vehicle's value - duey to use of the document any information relating to the value of the vehicle, the price of equipment, adjustments, etc.. were removed

Date: 09-07-2024

DEKRA's expert:
Marcin Sosnowski.
Piotr Strzałkowski (NEW)

Document issued electronically valid without signature.

Measurement of thickness of the vehicle lacquer coating

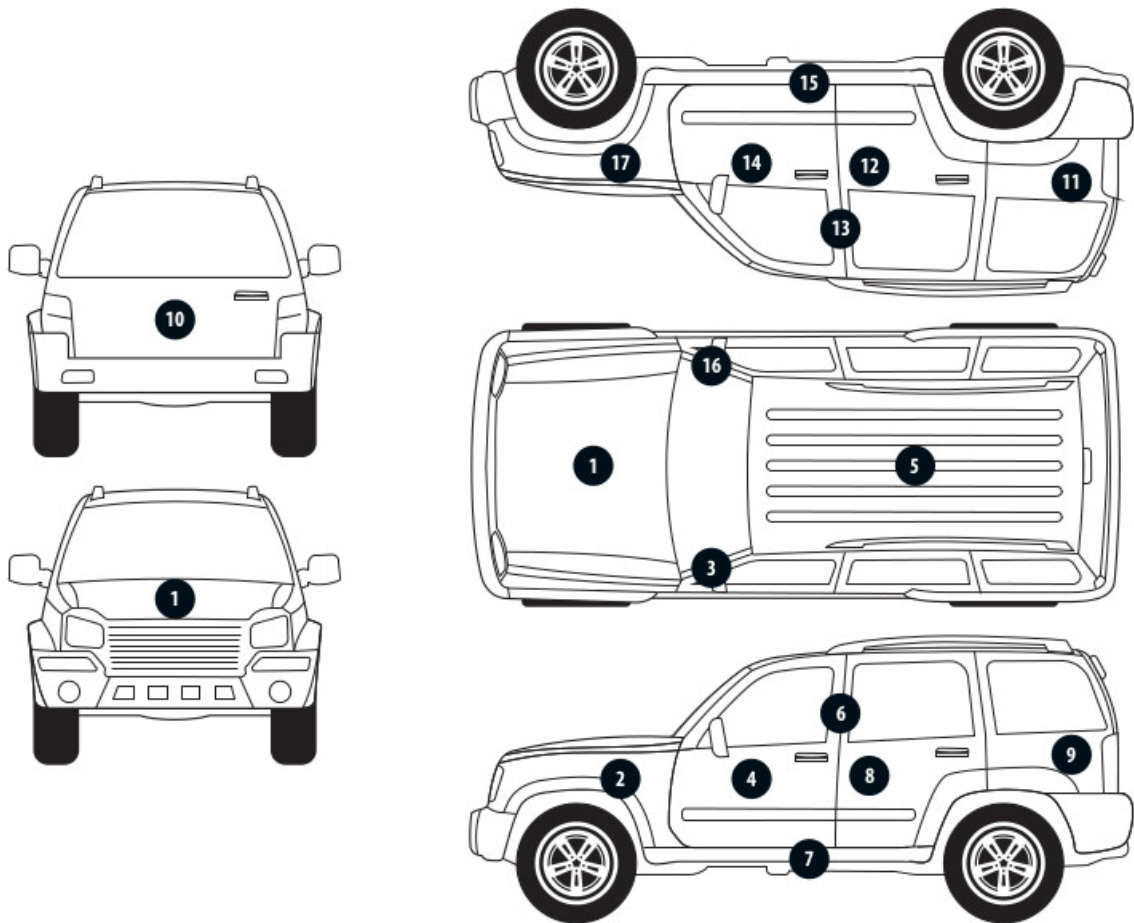

No. of controlled item	Controlled item	Measured range of thickness of the lacquer coat [μm]
1	Front cover	to 150
3	Left front pillar	to 150
4	Left front wall	to 150
5	Roof	to 150
6	Left middle pillar	to 150
7	Left side sill	to 150
8	Left rear wall	to 150
9	Left side wall	to 150
11	Side right wall	to 150
12	Rear right door	to 150
13	Middle right pillar	to 150
14	Front right door	to 150
15	Right side sill	to 150
16	Right front pillar	to 150

Description of the technical condition

A detailed description of the technical condition contains in Description of the technical condition attached to following expertise.

General comments - regarding valuation**Vehicle documents**

Presented the following documents of the vehicle:
brak dowodu rej.

Information concerning the origin of the vehicle

The vehicle purchased domestically from an authorized representative of the brand.

Additional comments on the car:

Not applicable.

Test drive

Test drive of the vehicle was conducted. Test drive in the full extent is not possible. Comment below:

.

Checking of the correctness and / or construction of identification / serial numbers of the object:

Not tested

Verification of the accuracy of the object data, including year of production, and other.

Not conducted - adopted according to the documents presented and indicated sources.

Anti-theft protection

fabryczne

- The read odometer status has not been verified with records in electronic equipment of the vehicle.
- This expertise is used exclusively to estimate the market value of the item pricing and can not be used for any purpose other than those mentioned above.
- An expert assumes no responsibility for hidden defects (legal and physical) and the possible consequences arising from the continuing use of the subject of valuation, and for the consequences of using the same valuation.
- The above pricing is not an expertise of the technical condition of the subject of valuation and as such can not be considered, in particular, can not be treated as a guarantee for the sales subject of the valuation for estimated value.
- This evaluation may not be published as whole in any document without consent of its executors and without their consent as to the form and contents of such publication.
- The evaluation has been carried out basing on delivered documentation and organoleptic examination of the assessed object. No diagnostic examination has been carried out, nor any workshop verification of the assessed object.
- This expertise has been issued basing on inspection of the assessed object in conditions ruling in its availability location.

Comments to the commission - regarding valuation**Kluczyki**

TAK

2

Expert comments - regarding valuation

Brak dowodu rej.

Restrictive disclaimer - regarding valuation

- W Ocenie/Raporcie uwzględniono niesprawności, uszkodzenia, braki itp., które były możliwe do stwierdzenia organoleptycznego, w warunkach oględzin (z uwzględnieniem: stanu czystości pojazdu, warunków atmosferycznych, oświetlenia itd.) oraz bez weryfikacji serwisowej, bez dostępu do spodu pojazdu, bez specjalistycznego sprzętu diagnostycznego (w tym bez diagnostyki komputerowej), bez jazdy próbnej wykonanej w warunkach drogowych z obciążeniem.
- W ramach Oceny/Raportu nie weryfikowano odczytanego stanu drogomierza z zapisami w urządzeniach elektronicznych pojazdu.
- Rzeczoznawca nie bierze na siebie odpowiedzialności za wady ukryte (prawne i fizyczne) oraz ewentualne skutki wynikające z dalszego użytkowania przedmiotu oceny, a także za skutki wykorzystania samej oceny.
- Podane przedziały grubości powłoki lakierowej, dotyczą punktów pomiarowych. Nie mogą być traktowane jako gwarancja, że grubość powłoki lakierowej w innych punktach nie wykracza poza te przedziały.
- Zawarte w niniejszej Ocenie/Raporcie informacje (w tym dotyczące wyposażenia) służą jedynie ogólnym celom informacyjnym. Ocena/Raport nie może być zatem traktowana jako oferta w rozumieniu przepisów Kodeksu Cywilnego oraz opisu towaru ani zapewnienia w rozumieniu art. 4 Ustawy z dnia 27 lipca 2002 roku o szczególnych warunkach sprzedaży konsumenckiej.
- Niniejsza Ocena/Raport nie jest szczegółową oceną stanu technicznego.

Ocenę/Raport wykonano w kierunku ujawnienia uszkodzeń nieakceptowanych z punktu widzenia właściwego przewodnika zwrotu pojazdu lub innych ustaleń ze Zleceniodawcą. Tym samym Ocena/Raport może nie ujmować typowych zużyć i uszkodzeń eksploatacyjnych.

PHOTOGRAPHIC DOCUMENTATION



Photo 1.
Przód



Photo 2.
Prawy bok przód

PHOTOGRAPHIC DOCUMENTATION



Photo 3.
Prawy bok tył



Photo 4.
Tył

PHOTOGRAPHIC DOCUMENTATION



Photo 5.
Lewy bok tył



Photo 6.
Lewy bok przód

PHOTOGRAPHIC DOCUMENTATION



Photo 7.
Pole numerowe



Photo 8.
Tabliczka

PHOTOGRAPHIC DOCUMENTATION



Photo 9.
Wskaźniki /przebieg/paliwo



Photo 10.
Widok przez lewe przednie drzwi

PHOTOGRAPHIC DOCUMENTATION



Photo 11.

Widok przez lewe tylne drzwi



Photo 12.

Widok z tylnego siedzenia

PHOTOGRAPHIC DOCUMENTATION



Photo 13.
Konsola środkowa



Photo 14.
Tunel środkowy

PHOTOGRAPHIC DOCUMENTATION



Photo 15.
Kierownica widok z lewej strony (widoczne przełączniki)



Photo 16.
Komora silnika

PHOTOGRAPHIC DOCUMENTATION



Photo 17.
Bagażnik



Photo 18.
Koło zapasowe/trójkąt/gaśnica

PHOTOGRAPHIC DOCUMENTATION



Photo 19.
Spód pojazdu przód



Photo 20.
Spód pojazdu tył

PHOTOGRAPHIC DOCUMENTATION

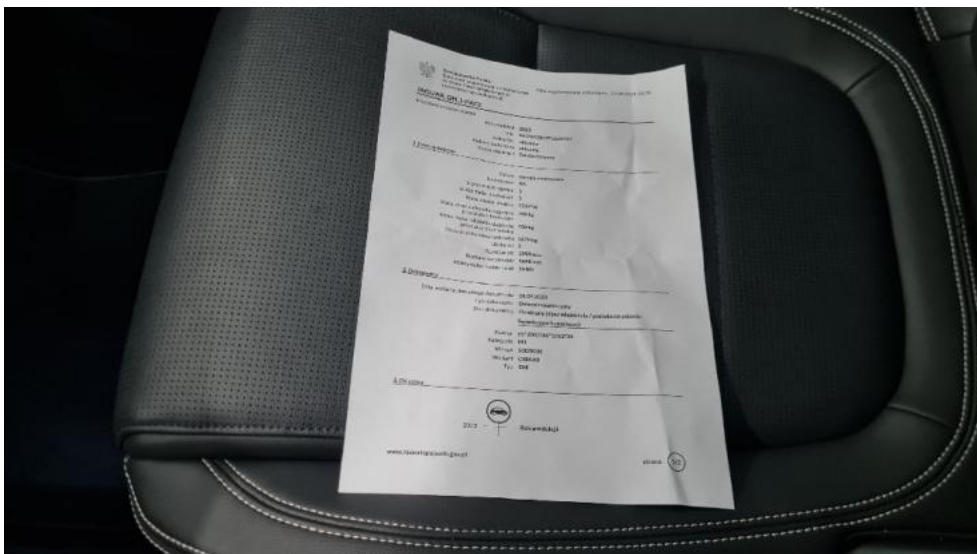

Photo 21.
Dowód rejestracyjny 1. strona



Photo 22.
Dowód rejestracyjny 2. strona / klucze

PHOTOGRAPHIC DOCUMENTATION

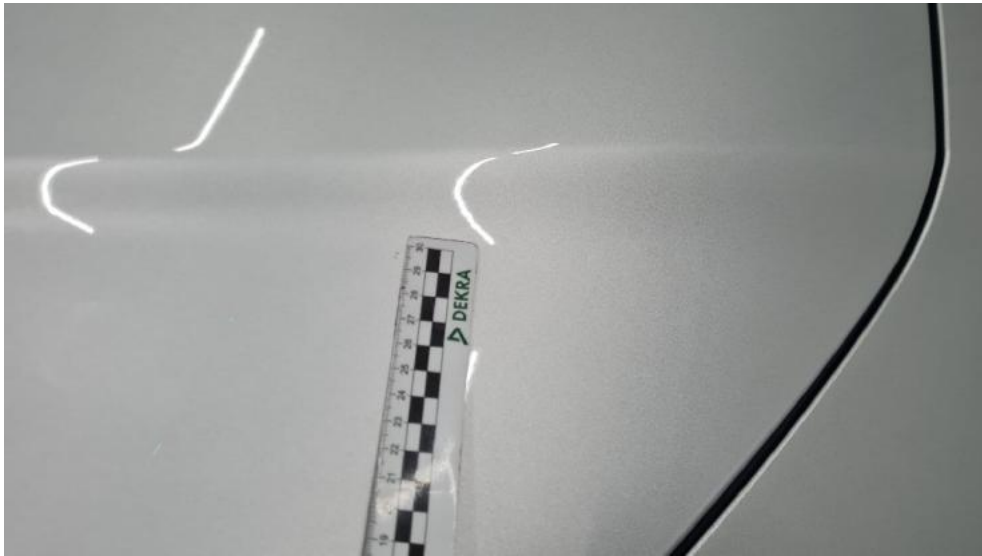

Photo 23.
Pokrywa komory silnika (Rysa/Odprysk)



Photo 24.

PHOTOGRAPHIC DOCUMENTATION



Photo 25.

._1