

DEKRA's commission No. : PKOL(W)/LODZ/08113/25/02/03  
commission/ damage No. : 22/028918  
Date of commission: 03-02-2025

**DEKRA Poland - Headquarters**  
02-673 Warszawa, ul. Konstruktorska 12A

**Client :**

PKO Leasing SA  
Świętokrzyska 36  
00-116 Warszawa

**Expert:**

**Kacper Sosnowski (NEW)**  
DEKRA Polska - współpraca O/Warszawa  
**Andrzej Sosnowski**  
DEKRA Polska - Centrala

**NOTE:**

Due to the use of the document it was removed from it any information relating to the value of the vehicle, the price of equipment, adjustments, etc..

**Vehicle data**

Group of objects (Eurotax)	cars
EC code (Eurotax)	0135587
Manufacturer	MERCEDES-BENZ
Model	A Klasa [W 177] 18-22
Type / version	A 200 d Progressive 8G-DCT
Body type	hatchback
Number of doors / seats	5/5
Curb weight [kg]	1490
Gross vehicle weight [kg]	1995
Wheelbase 1/2	2729
Engine type	Automatic ignition
Pollution reduction system	KSC
Engine capacity [ccm]	1950
Engine Power [hp/kW]	150/110
Gearbox	automatic
Registration /record No.	GA694HX
VIN / serial number	W1K1770121N236786
Date of first registration	22-04-2021
Date of next. tech. test	09-02-2024
Year of manufacture	2021 (year has been verified with the manufacturer's base)
Readout [km]	112 260 (read)
Body color / type of coating	white/UNI

Tyres

axle	Wheel	Manufacturer, type	Size	Measured profile
Front	right	MICHELIN, CROSSCLIMATE	205/55 17 95V 2	4,0 mm
	left	MICHELIN, CROSSCLIMATE	205/55 17 95V 2	4,0 mm
back	right	MICHELIN, CROSSCLIMATE	205/55 17 95V 2	2,5 mm
	left	MICHELIN, CROSSCLIMATE	205/55 17 95V 2	2,5 mm

Standard equipment by Eurotax

- |  |  |
|--|--|
| 1. Alarm   | 25. Other                                |
| 2. Armrest (s) front   | 26. Other                                |
| 3. Artificial leather upholstery, Textile upholstery                               | 27. Other                                |
| 4. Automatic Emergency Call  | 28. Other                                |
| 5. Automatic climate control   | 29. Other                                |
| 6. Bord entertainment: other accessories, Radio                                    | 30. Other                                |
| 7. Brake Assist  | 31. Other                                |
| 8. Carbon finish   | 32. Other                                |
| 9. Comfort driver seat, Comfort passenger seat                                     | 33. Other                                |
| 10. Comfort suspension   | 34. Other                                |
| 11. Comfort suspension, Sport suspension   | 35. Other                                |
| 12. Cruise control   | 36. Other                                |
| 13. Distance control, Pre-Crash System   | 37. Rain sensor                          |
| 14. Driver airbag, Passenger airbag  | 38. Rear bench/seats foldable            |
| 15. Driver knee airbag   | 39. Rear view camera                     |
| 16. Floor mat  | 40. Selectable driveline characteristics |
| 17. Interior lights: other accessories, Other                                      | 41. Steering wheel with gear-switches    |
| 18. Interior: other  | 42. Steering: other                      |
| 19. LED front dim light  | 43. Storage facilities in general        |
| 20. Lane control assistant   | 44. Storage facilities in general        |
| 21. Leather steering wheel, Multi functional steering wheel, Sports steering wheel | 45. Storage facilities in general        |
| 22. Light alloy wheels from 17"  | 46. Storage facilities in general        |
| 23. Mobile Tire System   | 47. Uni-Lackierung                       |
| 24. Multi functional steering wheel, Sports steering wheel                         | 48. vehicle tracking system preparation  |

Dealer's equipment (selected items)

- |  |       |   |
|--|-------|---|
| 1. Bord communication: other, iPod Interface, Mobile phone preparation | ..... | - |
| Apple CarPlay  |       |   |
| Android Auto   |       |   |
| 2. DAB radio   | ..... | - |
| 3. Heated seat driver, Heated seat passenger                           | ..... | - |
| 4. Light alloy wheels from 17"   | ..... | - |
| 5. Navigation system   | ..... | - |
| 6. Park Assistant, Park Distance Control rear                          | ..... | - |
| 7. Traffic sign recognition  | ..... | - |
| 8. Tyre pressure control (RDC)   | ..... | - |

**Base value of the vehicle**

Base value of the vehicle by Eurotax (net) ..... -

**Corrections**

First registration

Mileage

EquipmentTyresOther

The validity of the technical examination ..... -  
Earlier repairs ..... -  
Uszkodzenia, stan ..... -

Above figure was estimated on the basis of price quotations of used cars on the Polish market Eurotax (database number 02-2025 POL) with regard to technical and market parameters affecting the value of the vehicle.

Basic print without information about the vehicle's value - duey to use of the document any information relating to the value of the vehicle, the price of equipment, adjustments, etc.. were removed

Date: 12-02-2025

DEKRA's expert:  
Kacper Sosnowski (NEW)  
Andrzej Sosnowski

**Document issued electronically valid without signature.**

Measurement of thickness of the vehicle lacquer coating

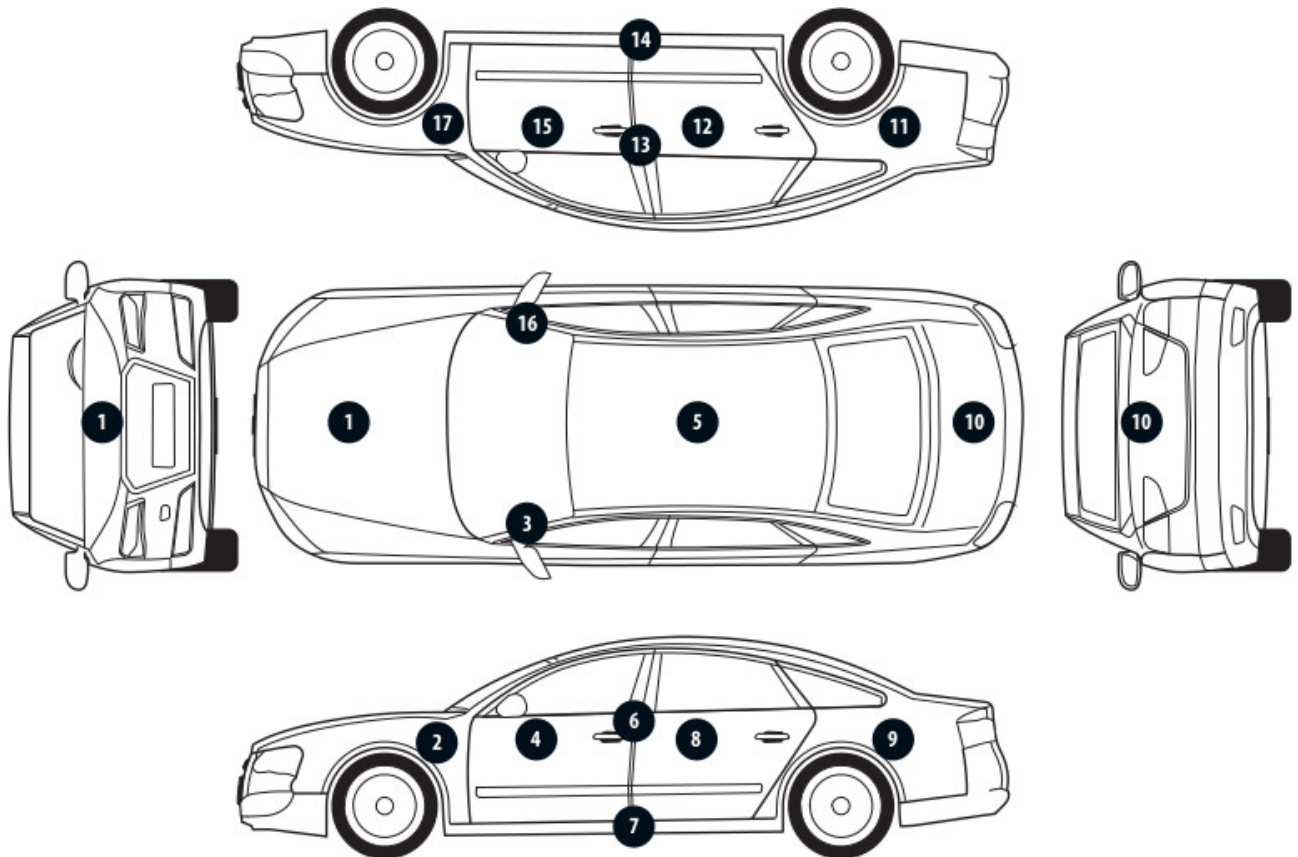

No. of controlled item	Controlled item	Measured range of thickness of the lacquer coat [ $\mu\text{m}$ ]
1	Front cover	to 150
2	Front left fender	to 150
3	Left front pillar	to 150
4	Front left door	to 150
5	Roof	to 150
6	Left middle pillar	to 150
7	Right side sill	to 150
8	Left rear door	to 150
9	Rear left fender	to 150
10	Cover/lid	to 150
11	Right rear fender	to 150
12	Right rear door	to 150
13	Right middle pillar	to 150
14	Right side sill	to 150
15	Front right door	to 150
16	Right front pillar	to 150
17	Front right fender	150 - 300

#### Description of the technical condition

A detailed description of the technical condition contains in Description of the technical condition attached to following expertise.

#### General comments - regarding valuation

##### **Vehicle documents**

Presented the following documents of the vehicle:

ksero dowodu rejestracyjnego

During the inspection the service book was presented and its number is given below:  
elektroniczna

---

##### **Information concerning the origin of the vehicle**

Lack of reliable data.

---

##### **Anti-theft protection - immobilizer**

- as a result of the inspection of the vehicle found no malfunctions of the immobilizer in the extent possible to determine during the inspection of the vehicle in the non- workshop conditions.

---

##### **Anti-theft protection - other:**

not found

---

##### **Additional comments on the car:**

Not applicable.

---

##### **Test drive**

Test drive of the vehicle was conducted. Test drive in the full extent is not possible. Comment below:  
ograniczenia placowe

---

##### **Checking of the correctness and / or construction of identification / serial numbers of the object:**

Not tested

---

##### **Verification of the accuracy of the object data, including year of production, and other.**

Not conducted - adopted according to the documents presented and indicated sources.

- 
- The read odometer status has not been verified with records in electronic equipment of the vehicle.
  - This expertise is used exclusively to estimate the market value of the item pricing and can not be used for any purpose other than those mentioned above.
  - An expert assumes no responsibility for hidden defects (legal and physical) and the possible consequences arising from the continuing use of the subject of valuation, and for the consequences of using the same valuation.
  - The above pricing is not an expertise of the technical condition of the subject of valuation and as such can not be considered, in particular, can not be treated as a guarantee for the sales subject of the valuation for estimated value.
  - This evaluation may not be published as whole in any document without consent of its executors and without their consent as to the form and contents of such publication.
  - The evaluation has been carried out basing on delivered documentation and organoleptic examination of

the assessed object. No diagnostic examination has been carried out, nor any workshop verification of the assessed object.

- This expertise has been issued basing on inspection of the assessed object in conditions ruling in its availability location.

---

#### Comments to the commission - regarding valuation

#### **Kluczyki**

TAK

2

---

#### Expert comments - regarding valuation

Rysy na samochodzie. Dostarczono ksero dowodu rejestracyjnego. Pierwsza rejestracja w kraju 17.02.2022. Brak aktualnych badań technicznych. Brak zaślepek w tylnej kanapie.

Rzeczoznawca dokonał oględzin pojazdu w warunkach parkingowych, co mogło ograniczyć pełną ocenę jego stanu technicznego. Dodatkowo, jeżeli jazda próbna została przeprowadzona (informacje w treści raportu), to wykonano ją w warunkach parkingowych, z niewielką prędkością, co może nie odzwierciedlać pełnych warunków eksploatacyjnych. Istnieje możliwość, że w innych okolicznościach ujawnią się dodatkowe uszkodzenia lub usterki, których nie można było wykryć podczas obecnych oględzin. Zalecamy zatem skorzystanie z możliwości oględzin pojazdu we własnym zakresie lub w Autoryzowanej Stacji Obsługi danej marki, co pozwoli na pełniejszą weryfikację stanu technicznego pojazdu przed udziałem w aukcji.”

#### Restrictive disclaimer - regarding valuation

Nie weryfikowano szczegółowo stanu układu napędowego, zawieszenia, kierowniczego, hamulcowego oraz wydechowego. Ocena została wykonana bez użycia podnośnika i specjalistycznego sprzętu diagnostycznego, nie dokonywano demontażu osłon i innych elementów. Ocena określa ogólny stan pojazdu na dzień oględzin w miejscu jego udostępnienia, nie może być zatem traktowana jako kompleksowa ocena stanu technicznego. Specyfikacja wg. programu operacyjnego w zakresie wyposażenia standardowego i dodatkowego nie gwarantuje zgodności ze stanem faktycznym w zakresie możliwym do ustalenia przez rzeczoznawcę podczas oględzin pojazdu.

Pomiar grubości powłoki lakierowej wykonano w miejscach możliwych do ich wykonania pomiary nie gwarantują oryginalności poszczególnych elementów poddanych ocenie.

- W Ocenie/Raporcie uwzględniono niesprawności, uszkodzenia, braki itp., które były możliwe do stwierdzenia organoleptycznego, w warunkach oględzin (z uwzględnieniem: stanu czystości pojazdu, warunków atmosferycznych, oświetlenia itd.) oraz bez weryfikacji serwisowej, bez dostępu do spodu pojazdu, bez specjalistycznego sprzętu diagnostycznego (w tym bez diagnostyki komputerowej), bez jazdy próbnej wykonanej w warunkach drogowych z obciążeniem.
- W ramach Oceny/Raportu nie weryfikowano odczytanego stanu drogomierza z zapisami w urządzeniach elektronicznych pojazdu.
- Rzeczoznawca nie bierze na siebie odpowiedzialności za wady ukryte (prawne i fizyczne) oraz ewentualne skutki wynikające z dalszego użytkowania przedmiotu oceny, a także za skutki wykorzystania samej oceny.
- Podane przedziały grubości powłoki lakierowej, dotyczą punktów pomiarowych. Nie mogą być traktowane jako gwarancja, że grubość powłoki lakierowej w innych punktach nie wykracza poza te przedziały.

- Zawarte w niniejszej Ocenie/Raporcie informacje (w tym dotyczące wyposażenia) służą jedynie ogólnym celom informacyjnym. Ocena/Raport nie może być zatem traktowana jako oferta w rozumieniu przepisów Kodeksu Cywilnego oraz opisu towaru ani zapewnienia w rozumieniu art. 4 Ustawy z dnia 27 lipca 2002 roku o szczególnych warunkach sprzedaży konsumenckiej.
- Niniejsza Ocena/Raport nie jest szczegółową oceną stanu technicznego.

Ocenę/Raport wykonano w kierunku ujawnienia uszkodzeń nieakceptowanych z punktu widzenia właściwego przewodnika zwrotu pojazdu lub innych ustaleń ze Zleceniodawcą. Tym samym Ocena/Raport może nie ujmować typowych zużyć i uszkodzeń eksploatacyjnych.

PHOTOGRAPHIC DOCUMENTATION



**Photo 1.**  
Przekątna przednia lewa



**Photo 2.**  
Przód



PHOTOGRAPHIC DOCUMENTATION



**Photo 3.**  
Przekątna przednia prawa



**Photo 4.**  
Bok prawy z przodu

PHOTOGRAPHIC DOCUMENTATION



**Photo 5.**  
Bok prawy z tyłu



**Photo 6.**  
Przekątna tylna prawa

PHOTOGRAPHIC DOCUMENTATION



**Photo 7.**  
Tył



**Photo 8.**  
Przekątna tylna lewa

PHOTOGRAPHIC DOCUMENTATION



**Photo 9.**  
Bok lewy z tyłu



**Photo 10.**  
Bok lewy z przodu

PHOTOGRAPHIC DOCUMENTATION



**Photo 11.**  
Próg lewy (widok od przodu)



**Photo 12.**  
Próg prawy (widok od przodu)

PHOTOGRAPHIC DOCUMENTATION



**Photo 13.**  
Spód pojazdu przód



**Photo 14.**  
Spód pojazdu tył

PHOTOGRAPHIC DOCUMENTATION



**Photo 15.**

Tarcza hamulcowa przednia prawa



**Photo 16.**

Tarcza hamulcowa tylna prawa

PHOTOGRAPHIC DOCUMENTATION



**Photo 17.**  
Tarcza hamulcowa tylna lewa



**Photo 18.**  
Tarcza hamulcowa przednia lewa



PHOTOGRAPHIC DOCUMENTATION



**Photo 19.**  
Bagażnik



**Photo 20.**  
Komora silnika

PHOTOGRAPHIC DOCUMENTATION



**Photo 21.**  
Numer identyfikacyjny



**Photo 22.**  
Tabliczka znamionowa

PHOTOGRAPHIC DOCUMENTATION



**Photo 23.**  
Zestaw wskaźników - przebieg



**Photo 24.**  
Widok przez otwarte drzwi przednie lewe

PHOTOGRAPHIC DOCUMENTATION



**Photo 25.**  
Kierownica z lewej strony



**Photo 26.**  
Widok przez otwarte drzwi tylne lewe

PHOTOGRAPHIC DOCUMENTATION



**Photo 27.**

Widok z tylnej kanapy na deskę rozd.



**Photo 28.**

Konsola środkowa

PHOTOGRAPHIC DOCUMENTATION

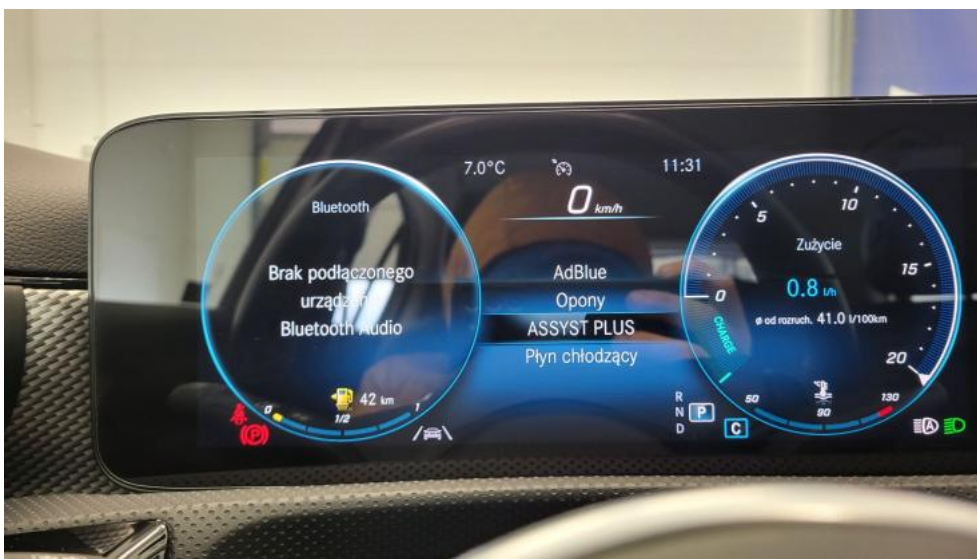

**Photo 29.**  
Tunel środkowy

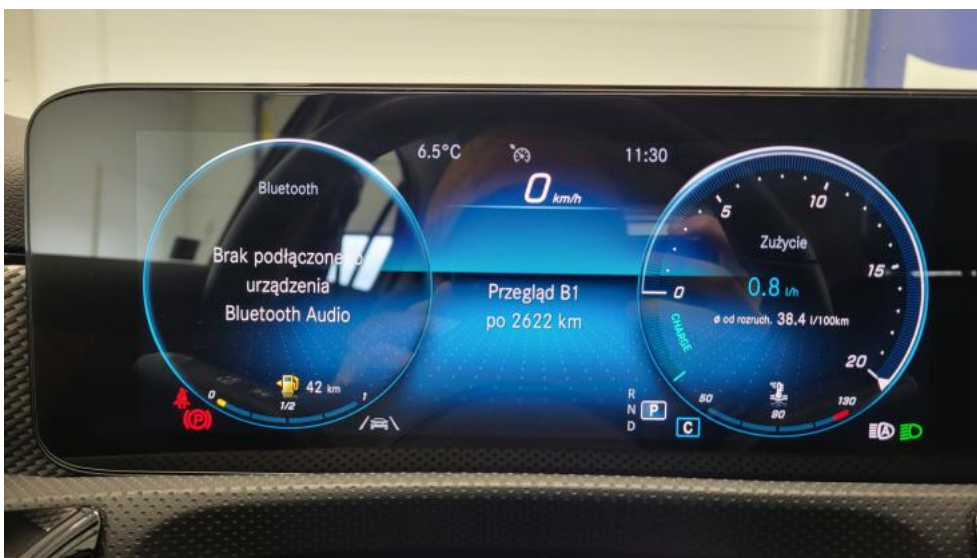

**Photo 30.**  
Kierownica (na wprost)

PHOTOGRAPHIC DOCUMENTATION



**Photo 31.**  
Książka serwisowa – dane



**Photo 32.**  
Książka serwisowa – ostatni przegląd

PHOTOGRAPHIC DOCUMENTATION



**Photo 33.**  
Dow. rej. ksero Str. 1



**Photo 34.**  
Dow. Rej. ksero Str.2 i klucze



PHOTOGRAPHIC DOCUMENTATION



**Photo 35.**  
Zdjęcie do protokołu

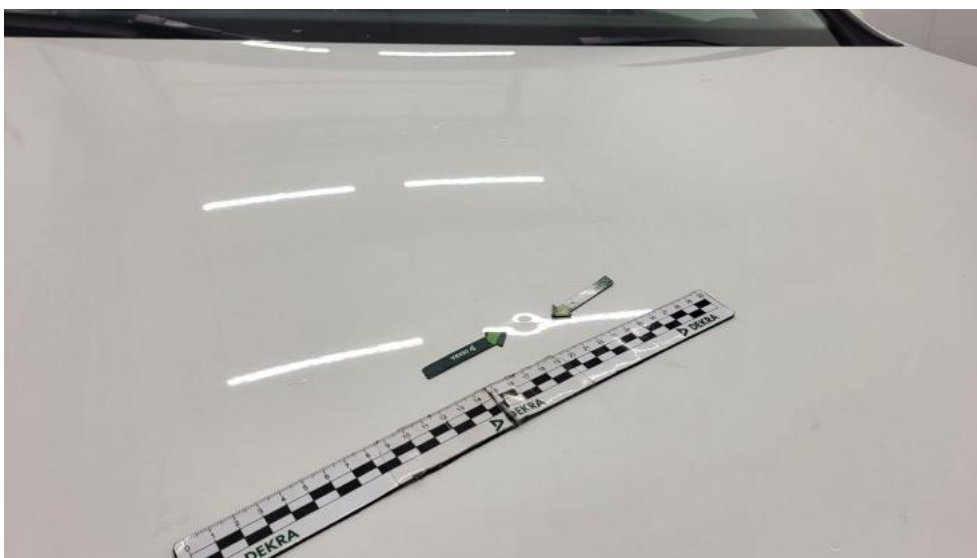

**Photo 36.**  
Zdjęcie do protokołu

PHOTOGRAPHIC DOCUMENTATION



**Photo 37.**  
Pokrywa komory silnika - Wgniecenie/odkształcenie 1



**Photo 38.**  
Pokrywa komory silnika - Wgniecenie/odkształcenie 2

PHOTOGRAPHIC DOCUMENTATION



**Photo 39.**  
Uszczelka/listwa szyby czołowej - Rysa/odprysk 1



**Photo 40.**  
Drzwi przednie P - Rysa/odprysk 1

PHOTOGRAPHIC DOCUMENTATION



**Photo 41.**  
Stupek przedni P - Rysa/odprysk 1



**Photo 42.**  
Błotnik tylny P / Ściana boczna P - Wgniecenie/odkształcenie 1

PHOTOGRAPHIC DOCUMENTATION



**Photo 43.**  
Błotnik tylny P / Ściana boczna P - Wgniecenie/odkształcenie 2



**Photo 44.**  
Błotnik tylny P / Ściana boczna P() - Wgniecenie/odkształcenie 3

PHOTOGRAPHIC DOCUMENTATION



**Photo 45.**  
Pokrywy bagażnika - Rysa/odprysk 1



**Photo 46.**  
Szyba tylna() - Rysa/odprysk 3

PHOTOGRAPHIC DOCUMENTATION



**Photo 47.**  
Dach - Rysa/odprysk 1



**Photo 48.**  
Dach - Rysa/odprysk 2

PHOTOGRAPHIC DOCUMENTATION



**Photo 49.**  
Błotnik tylny L / Ściana boczna L - Wgniecenie/odkształcenie 1



**Photo 50.**  
Drzwi przed L - Rysa/odprysk 1



PHOTOGRAPHIC DOCUMENTATION



**Photo 51.**

Drzwi przed L - Rysa/odprysk 2



**Photo 52.**

Drzwi tylne L - Rysa/odprysk 1

PHOTOGRAPHIC DOCUMENTATION



**Photo 53.**  
Drzwi tylne L - Rysa/odprysk 2



**Photo 54.**  
Drzwi tylne L() - Rysa/odprysk 3

PHOTOGRAPHIC DOCUMENTATION



**Photo 55.**  
Stupek przedni L - Rysa/odprysk 1



**Photo 56.**  
Stupek przedni L - Rysa/odprysk 2

PHOTOGRAPHIC DOCUMENTATION



**Photo 57.**

Stupek środkowy L - Rysa/odprysk 1



**Photo 58.**

Stupek środkowy L - Wgniecenie/odkształcenie 1

PHOTOGRAPHIC DOCUMENTATION



**Photo 59.**  
Podsufitka - Inne 1



**Photo 60.**  
Podsufitka - Inne 2

PHOTOGRAPHIC DOCUMENTATION



**Photo 61.**  
Półka/roleta tylna - Pęknięcie/rozerwanie 1



**Photo 62.**  
Półka/roleta tylna - Pęknięcie/rozerwanie 2