

DEKRA's commission No. : PKOL(W)/LODZ/15355/25/02/28  
commission/ damage No. : 21/018678  
Date of commission: 28-02-2025

**DEKRA Poland - Headquarters**  
02-673 Warszawa, ul. Konstruktorska 12A

**Client :**

PKO Leasing SA  
Świętokrzyska 36  
00-116 Warszawa

**Expert:**

**Kacper Sosnowski (NEW)**  
DEKRA Polska - współpraca O/Warszawa  
**Andrzej Sosnowski**  
DEKRA Polska - Centrala

## NOTE:

Due to the use of the document it was removed from it any information relating to the value of the vehicle, the price of equipment, adjustments, etc..

**Vehicle data**

Group of objects (Eurotax)	jeeps
EC code (Eurotax)	0146612
Manufacturer	LAND ROVER
Model	Range Rover Velar 20-23
Type / version	Velar 2.0 P250 S
Body type	KOM
Number of doors / seats	5/5
Curb weight [kg]	2007
Gross vehicle weight [kg]	2550
Wheelbase 1/2	2874
Engine type	spark ignition
Pollution reduction system	GPF
Engine capacity [ccm]	1997
Engine Power [hp/kW]	250/184
Gearbox	automatic
Registration /record No.	CB541ML
VIN / serial number	SALYA2BX7MA306398
Date of first registration	12-05-2021
Date of next. tech. test	12-05-2026
Year of manufacture	2021
Readout [km]	84 048 (read)
Body color / type of coating	black/double-layered, metallized

Tyres

axle	Wheel	Manufacturer, type	Size	Measured profile
Front	right	KUMHO, WINTER CRAFT WS71 SUV	255/50 20 109V	5,5 mm
	left	KUMHO, WINTER CRAFT WS71 SUV	255/50 20 109V	5,5 mm
back	right	KUMHO, WINTER CRAFT WS71 SUV	255/50 20 109V	6,5 mm
	left	KUMHO, WINTER CRAFT WS71 SUV	255/50 20 109V	6,5 mm

Standard equipment by Eurotax

- |   |   |
|---|---|
| 1. 360 view camera  | 31. Interior decoration: other                              |
| 2. Accoustic windows  | 32. Interior decoration: other                              |
| 3. Active Emergency Brake Assist  | 33. Interior: other   |
| 4. Alarm  | 34. Keyless go  |
| 5. All season tyres   | 35. LED front dim light                                     |
| 6. Android Auto   | 36. Lane control assistant                                  |
| 7. Antilock-Brake-System (ABS)  | 37. Light Alloy wheels 19"                                  |
| 8. Apple CarPlay  | 38. Other   |
| 9. Armrest (s) rear, Driver seat electrically adjustable, Driver seat height adjustable, Driver seat with adjustable inclination, Lumbar adjust driver, Lumbar adjust passenger, Passenger seat electrically adjustable, Passenger seat height adjustable, Passenger seat with adjustable inclination | 39. Other   |
| 10. Automated High-beam assist  | 40. Other   |
| 11. Bluetooth interface   | 41. Other   |
| 12. Bord climate: other   | 42. Other   |
| 13. Bord entertainment: other accessories   | 43. Other   |
| 14. Child seat fixation   | 44. Other   |
| 15. Cruise control  | 45. Park Distance Control front, Park Distance Control rear |
| 16. DAB radio   | 46. Power steering  |
| 17. Diminished spare wheel  | 47. Rain sensor   |
| 18. Distribution of braking force electronically  | 48. Rear-view mirror autodimming                            |
| 19. Distribution of braking force electronically  | 49. Rear-view mirror autodimming                            |
| 20. Door mirror(s) electrically adjustable in general, Door mirrors heated  | 50. Roll over protection system                             |
| 21. Dualzone automatic climate control  | 51. Soundsystem   |
| 22. ESP (Electronical Stabilizing Program)  | 52. Standard equipment to be completed when available       |
| 23. Electric tailgate   | 53. Steering wheel manually adjustabe                       |
| 24. Electronic controlled suspension  | 54. Traction control  |
| 25. Exterior design: other  | 55. Traffic sign recognition                                |
| 26. Exterior design: other  | 56. Tyre pressure control (RDC)                             |
| 27. Extra power outlet, USB in  | 57. Uni-Lackierung  |
| 28. Headlamp wash   | 58. {1. Wyposażenie opcjonalne, w trakcie edycji}           |
| 29. Hill descent control  | 59. {Kontrola stabilności przyczepy}                        |
| 30. Hill holder   |   |

Dealer's equipment (selected items)

- |                                 |   |
|---------------------------------|---|
| 1. Glass sunroof fixed .....    | - |
| 2. Light Alloy wheels 20" ..... | - |
| 3. Metallic paint .....         | - |

**Base value of the vehicle**

Base value of the vehicle by Eurotax (net) .....

**Corrections**MileageEquipmentTyresOther

Earlier repairs ..... -  
Uszkodzenia stan, weryfikacja serwisowa ..... -

Above figure was estimated on the basis of price quotations of used cars on the Polish market Eurotax (database number 03-2025 POL) with regard to technical and market parameters affecting the value of the vehicle.

Basic print without information about the vehicle's value - duey to use of the document any information relating to the value of the vehicle, the price of equipment, adjustments, etc.. were removed

---

Date: 14-03-2025

DEKRA's expert:  
Kacper Sosnowski (NEW)  
Andrzej Sosnowski

**Document issued electronically valid without signature.**

Measurement of thickness of the vehicle lacquer coating

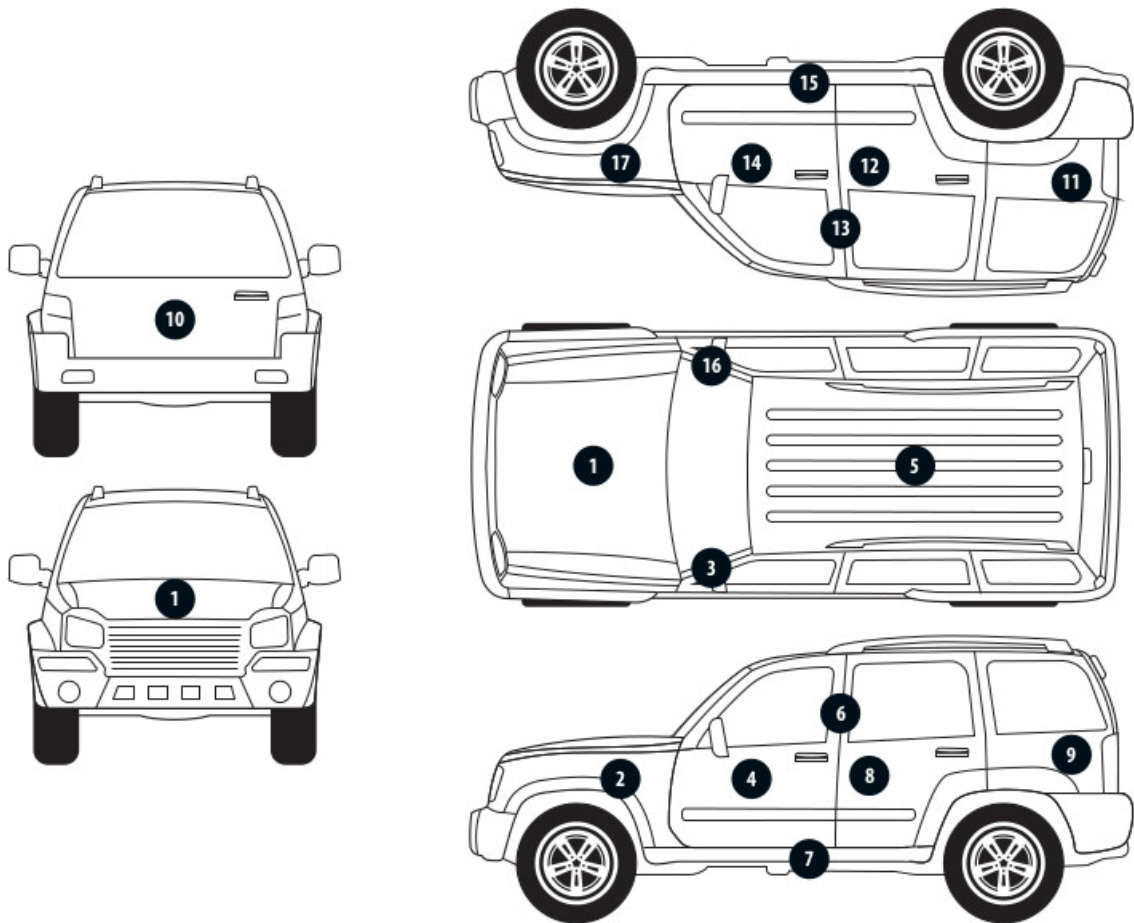

No. of controlled item	Controlled item	Measured range of thickness of the lacquer coat [ $\mu\text{m}$ ]
1	Front cover	to 150
2	Left front fender	to 150
3	Left front pillar	to 150
4	Left front wall	to 150
5	Roof	to 150
6	Left middle pillar	to 150
7	Left side sill	to 150
8	Left rear wall	to 150
9	Left side wall	to 150
11	Side right wall	150 - 200
12	Rear right door	150 - 200
13	Middle right pillar	to 150
14	Front right door	150 - 200
15	Right side sill	to 150
16	Right front pillar	to 150
17	Right front fender	150 - 300

Description of the technical condition

A detailed description of the technical condition contains in Description of the technical condition attached to following expertise.

General comments - regarding valuation**Vehicle documents**

During the inspection the registration proof of the vehicle was presented and its photo was taken and enclosed to the expertise.

During the inspection the service book was presented and its number is given below:  
elektroniczna

**Information concerning the origin of the vehicle**

Lack of reliable data.

**Additional comments on the car:**

Not applicable.

**Test drive**

Test drive/motion test could not be carried out. Comment below:  
pojazd niesprawny - odpala, gaśnie

**Checking of the correctness and / or construction of identification / serial numbers of the object:**

Not tested

**Verification of the accuracy of the object data, including year of production, and other.**

Not conducted - adopted according to the documents presented and indicated sources.

**Anti-theft protection**

fabryczne

- The read odometer status has not been verified with records in electronic equipment of the vehicle.
- This expertise is used exclusively to estimate the market value of the item pricing and can not be used for any purpose other than those mentioned above.
- An expert assumes no responsibility for hidden defects (legal and physical) and the possible consequences arising from the continuing use of the subject of valuation, and for the consequences of using the same valuation.
- The above pricing is not an expertise of the technical condition of the subject of valuation and as such can not be considered, in particular, can not be treated as a guarantee for the sales subject of the valuation for estimated value.
- This evaluation may not be published as whole in any document without consent of its executors and without their consent as to the form and contents of such publication.
- The evaluation has been carried out basing on delivered documentation and organoleptic examination of the assessed object. No diagnostic examination has been carried out, nor any workshop verification of the assessed object.
- This expertise has been issued basing on inspection of the assessed object in conditions ruling in its availability location.

Comments to the commission - regarding valuation**Kluczyki**

TAK

2

Expert comments - regarding valuation

Rysy na samochodzie. Minął termin serwisu. Odpryski na szybie czołowej. niesprawne przyciski funkcyjne w jednym z kluczyków, grot prawidłowy. Pojazd brudny. Pojazd po rozgrzaniu silnika samoczynnie gaśnie, brak możliwości ponownego uruchomienia. Brak próby ruchowej. Wycena hipotetyczna brak możliwości zweryfikowania działania pojazdu.

Rzeczoznawca dokonał oględzin pojazdu w warunkach parkingowych, co mogło ograniczyć pełną ocenę jego stanu technicznego. Dodatkowo, jeżeli jazda próbna została przeprowadzona (informacje w treści raportu), to wykonano ją w warunkach parkingowych, z niewielką prędkością, co może nie odzwierciedlać pełnych warunków eksploatacyjnych. Istnieje możliwość, że w innych okolicznościach ujawnią się dodatkowe uszkodzenia lub usterki, których nie można było wykryć podczas obecnych oględzin. Zalecamy zatem skorzystanie z możliwości oględzin pojazdu we własnym zakresie lub w Autoryzowanej Stacji Obsługi danej marki, co pozwoli na pełniejszą weryfikację stanu technicznego pojazdu przed udziałem w aukcji."

Restrictive disclaimer - regarding valuation

Nie weryfikowano szczegółowo stanu układu napędowego, zawieszenia, kierowniczego, hamulcowego oraz wydechowego. Ocena została wykonana bez użycia podnośnika i specjalistycznego sprzętu diagnostycznego, nie dokonywano demontażu osłon i innych elementów. Ocena określa ogólny stan pojazdu na dzień oględzin w miejscu jego udostępnienia, nie może być zatem traktowana jako kompleksowa ocena stanu technicznego. Specyfikacja wg. programu operacyjnego w zakresie wyposażenia standardowego i dodatkowego nie gwarantuje zgodności ze stanem faktycznym w zakresie możliwym do ustalenia przez rzeczoznawcę podczas oględzin pojazdu. Pomiar grubości powłoki lakierowej wykonano w miejscach możliwych do ich wykonania pomiary nie gwarantują oryginalności poszczególnych elementów poddanych ocenie.

- W Ocenie/Raporcie uwzględniono niesprawności, uszkodzenia, braki itp., które były możliwe do stwierdzenia organoleptycznego, w warunkach oględzin (z uwzględnieniem: stanu czystości pojazdu, warunków atmosferycznych, oświetlenia itd.) oraz bez weryfikacji serwisowej, bez dostępu do spodu pojazdu, bez specjalistycznego sprzętu diagnostycznego (w tym bez diagnostyki komputerowej), bez jazdy próbnej wykonanej w warunkach drogowych z obciążeniem.
- W ramach Oceny/Raporu nie weryfikowano odczytanego stanu drogomierza z zapisami w urządzeniach elektronicznych pojazdu.
- Rzeczoznawca nie bierze na siebie odpowiedzialności za wady ukryte (prawne i fizyczne) oraz ewentualne skutki wynikające z dalszego użytkowania przedmiotu oceny, a także za skutki wykorzystania samej oceny.
- Podane przedziały grubości powłoki lakierowej, dotyczą punktów pomiarowych. Nie mogą być traktowane jako gwarancja, że grubość powłoki lakierowej w innych punktach nie wykracza poza te przedziały.
- Zawarte w niniejszej Ocenie/Raporcie informacje (w tym dotyczące wyposażenia) służą jedynie ogólnym celom informacyjnym. Ocena/Raport nie może być zatem traktowana jako oferta w rozumieniu przepisów Kodeksu Cywilnego oraz opisu towaru ani zapewnienia w rozumieniu art. 4 Ustawy z dnia 27 lipca 2002 roku o szczególnych warunkach sprzedaży konsumenckiej.

- Niniejsza Ocena/Raport nie jest szczegółową oceną stanu technicznego.

Ocenę/Raport wykonano w kierunku ujawnienia uszkodzeń nieakceptowanych z punktu widzenia właściwego przewodnika zwrotu pojazdu lub innych ustaleń ze Zleceniodawcą. Tym samym Ocena/Raport może nie ujmować typowych zużyć i uszkodzeń eksploatacyjnych.

PHOTOGRAPHIC DOCUMENTATION



**Photo 1.**  
Przekątna przednia lewa



**Photo 2.**  
Przód



PHOTOGRAPHIC DOCUMENTATION



**Photo 3.**  
Przekątna przednia prawa



**Photo 4.**  
Bok prawy z przodu

PHOTOGRAPHIC DOCUMENTATION



**Photo 5.**  
Bok prawy z tyłu



**Photo 6.**  
Przekątna tylna prawa

PHOTOGRAPHIC DOCUMENTATION



**Photo 7.**  
Tył



**Photo 8.**  
Przekątna tylna lewa

PHOTOGRAPHIC DOCUMENTATION



**Photo 9.**  
Bok lewy z tyłu



**Photo 10.**  
Bok lewy z przodu

PHOTOGRAPHIC DOCUMENTATION



**Photo 11.**  
Próg lewy (widok od przodu)



**Photo 12.**  
Próg prawy (widok od przodu)

PHOTOGRAPHIC DOCUMENTATION



**Photo 13.**  
Spód pojazdu przód



**Photo 14.**  
Spód pojazdu tył

PHOTOGRAPHIC DOCUMENTATION



**Photo 15.**  
Tarcza hamulcowa przednia prawa



**Photo 16.**  
Tarcza hamulcowa tylna prawa

PHOTOGRAPHIC DOCUMENTATION



**Photo 17.**  
Tarcza hamulcowa tylna lewa



**Photo 18.**  
Tarcza hamulcowa przednia lewa



PHOTOGRAPHIC DOCUMENTATION



**Photo 19.**  
Bagażnik

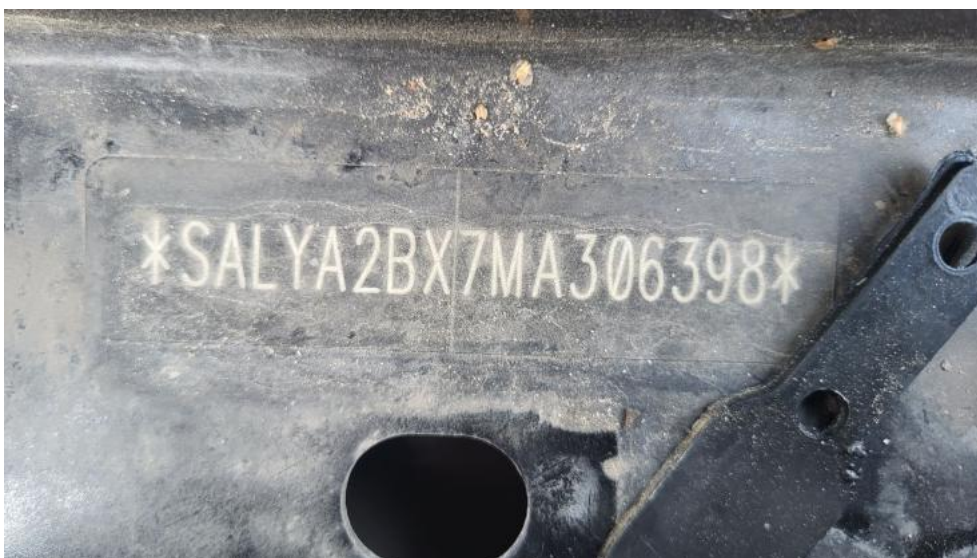

**Photo 20.**  
Koło zapasowe

PHOTOGRAPHIC DOCUMENTATION



**Photo 21.**  
Komora silnika



**Photo 22.**  
Numer identyfikacyjny

PHOTOGRAPHIC DOCUMENTATION



**Photo 23.**  
Tabliczka znamionowa



**Photo 24.**  
Zestaw wskaźników - przebieg

PHOTOGRAPHIC DOCUMENTATION



**Photo 25.**

Widok przez otwarte drzwi przednie lewe



**Photo 26.**

Kierownica z lewej strony

PHOTOGRAPHIC DOCUMENTATION



**Photo 27.**

Widok przez otwarte drzwi tylne lewe



**Photo 28.**

Widok z tylnej kanapy na deskę rozdz.

PHOTOGRAPHIC DOCUMENTATION



**Photo 29.**  
Konsola środkowa



**Photo 30.**  
Tunel środkowy



PHOTOGRAPHIC DOCUMENTATION



**Photo 33.**  
Dow. Rej. Str.2 i klucze



**Photo 34.**  
Książka serwisowa – dane



PHOTOGRAPHIC DOCUMENTATION



**Photo 35.**  
Książka serwisowa – ostatni przegląd



**Photo 36.**  
Instrukcje

PHOTOGRAPHIC DOCUMENTATION



**Photo 37.**  
Zdjęcie do protokołu



**Photo 38.**  
Zdjęcie do protokołu

PHOTOGRAPHIC DOCUMENTATION



**Photo 39.**  
Zdjęcie do protokołu



**Photo 40.**  
Zdjęcie do protokołu

PHOTOGRAPHIC DOCUMENTATION



**Photo 41.**  
Zdjęcie do protokołu



**Photo 42.**  
Zdjęcie do protokołu



PHOTOGRAPHIC DOCUMENTATION



**Photo 45.**

Pokrywa komory silnika - Wgniecenie/odkształcenie 1



**Photo 46.**

Pokrywa komory silnika - Wgniecenie/odkształcenie 2

PHOTOGRAPHIC DOCUMENTATION



**Photo 47.**  
Zderzak - Rysa/odprysk 1



**Photo 48.**  
Zderzak - Wgniecenie/odkształcenie 1

PHOTOGRAPHIC DOCUMENTATION



**Photo 49.**  
Zderzak - Wgniecenie/odkształcenie 2



**Photo 50.**  
Zderzak - Pęknięcie/rozerwanie 1



PHOTOGRAPHIC DOCUMENTATION



**Photo 51.**

Lusterko zew P - Rysa/odprysk 1



**Photo 52.**

Drzwi przed L - Rysa/odprysk 1

PHOTOGRAPHIC DOCUMENTATION

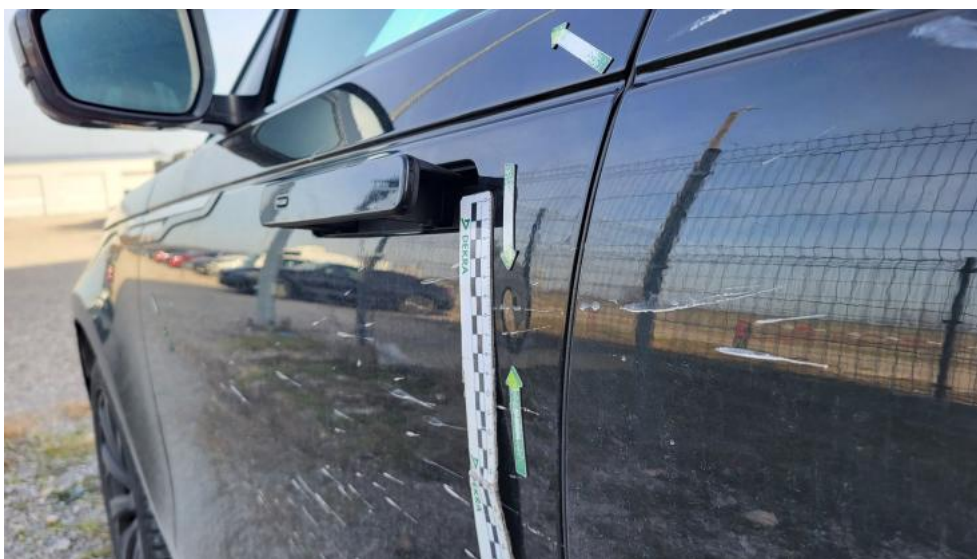

**Photo 53.**  
Drzwi przed L - Wgniecenie/odkształcenie 1



**Photo 54.**  
Drzwi przed L - Wgniecenie/odkształcenie 2

PHOTOGRAPHIC DOCUMENTATION



**Photo 55.**  
Reflektor L - Rysa/odprysk 1



**Photo 56.**  
Konsola tunelu śr. - Rysa/odprysk 1

PHOTOGRAPHIC DOCUMENTATION



**Photo 57.**  
Konsola tunelu śr. - Inne 1



**Photo 58.**  
Fotel prz. lew. - Inne 1

PHOTOGRAPHIC DOCUMENTATION



**Photo 59.**

Fotel prz. praw. - zdjęcie poglądowe 1



**Photo 60.**

Fotel prz. praw. - Pęknięcie/rozerwanie 1

PHOTOGRAPHIC DOCUMENTATION



**Photo 61.**  
Fotel prz. praw. - Pęknięcie/rozerwanie 2

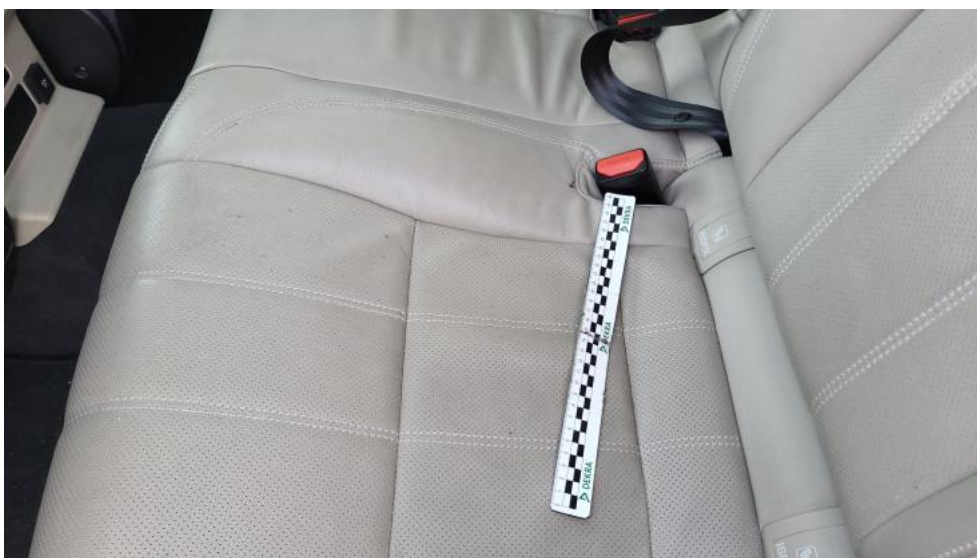

**Photo 62.**  
Fotel prz. praw. - Inne 1

PHOTOGRAPHIC DOCUMENTATION



**Photo 63.**  
Fotel prz. praw. - Inne 2



**Photo 64.**  
Kanapa tyl. - Inne 1

PHOTOGRAPHIC DOCUMENTATION



**Photo 65.**  
Kanapa tyl. - Inne 2



**Photo 66.**  
Podsufitka - Inne 1



PHOTOGRAPHIC DOCUMENTATION



**Photo 67.**

Wykładzina(y) słupka tylnego P - Inne 1