

DEKRA's commission No. : PKOL(W)/LODZ/54386/26/06/12
 commission/ damage No. : 23/033170
 Date of commission: 12-06-2026

DEKRA Poland - Headquarters
 02-673 Warszawa, ul. Konstruktorska 12A

Client :

PKO Leasing SA
 Świętokrzyska 36
 00-116 Warszawa

Expert:

Kacper Sosnowski (WSP)
 DEKRA Polska - współpraca O/Warszawa
Andrzej Sosnowski
 DEKRA Polska - Centrala

NOTE:

Due to the use of the document it was removed from it any information relating to the value of the vehicle, the price of equipment, adjustments, etc..

Vehicle data

Group of objects (Eurotax)	jeeps
EC code (Eurotax)	0154082
Manufacturer	KIA
Model	Sportage 21-25
Type / version	Sportage 1.6 T-GDI M 2WD
Body type	KOM
Number of doors / seats	5/5
Curb weight [kg]	1451
Gross vehicle weight [kg]	2085
Wheelbase 1/2	2680
Engine type	spark ignition
Pollution reduction system	GPF
Engine capacity [ccm]	1598
Engine Power [hp/kW]	150/110
Gearbox	manual
Registration /record No.	KT1069J
VIN / serial number	U5YPU81BANL009790
Date of first registration	01-03-2022
Date of next. tech. test	01-03-2027
Year of manufacture	2022 (year has been verified with the manufacturer's base)
Readout [km]	81 526 (read)
Body color / type of coating	blue/double-layered, metallized

Tyres

axle	Wheel	Manufacturer, type	Size	Measured profile
Front	right	FALKEN, EURO ALLSEASON AS210	215/65 17 103V	3,0 mm
	left	FALKEN, EURO ALLSEASON AS210	215/65 17 103V	3,5 mm
back	right	FALKEN, EURO ALLSEASON AS210	215/65 17 103V	3,0 mm
	left	FALKEN, EURO ALLSEASON AS210	215/65 17 103V	3,0 mm

Standard equipment by Eurotax

- | | |
|---|---|
| 1. Accoustic windows | 32. Extra power outlet |
| 2. Active Emergency Brake Assist | 33. Head airbags front, Head airbags rear, Side airbag driver and passenger |
| 3. Active Emergency Brake Assist, Pedestrian Emergency Brake Assist | 34. Hill descent control |
| 4. Air conditioning | 35. Hill holder |
| 5. Airbag: other | 36. LED Daytime running lights |
| 6. Alarm | 37. Lane control assistant |
| 7. Android Auto, Apple CarPlay, Radio, Touchscreen monitor | 38. Leather steering wheel |
| 8. Antilock-Brake-System (ABS) | 39. Light alloy wheels from 17" |
| 9. Armrest (s) front | 40. Metal finish |
| 10. Armrest (s) rear | 41. Metal finish |
| 11. Automated High-beam assist, LED front dim light | 42. On board monitor |
| 12. Automatic Emergency Call | 43. Other |
| 13. Automatic dimlight activation | 44. Other |
| 14. Bluetooth interface, Hands-free system | 45. Other |
| 15. Bluetooth interface, Multi functional steering wheel, Steering wheel with radio operation | 46. Power windows front, Power windows rear |
| 16. Bord entertainment: other accessories, Radio preparation | 47. Rear bench foldable in two separate parts |
| 17. Child seat fixation | 48. Rear view camera |
| 18. Cruise control | 49. Rear-view mirror autodimming |
| 19. Diminished spare wheel | 50. Remote controlled central locking |
| 20. Door mirror(s) electrically adjustable in general | 51. Roof railing |
| 21. Door mirrors electrically foldable | 52. Selectable driveline characteristics |
| 22. Door mirrors heated | 53. Storage facilities in general |
| 23. Driver airbag, Passenger airbag | 54. Textile upholstery |
| 24. ESP (Electronical Stabilizing Program) | 55. Traffic jam assist |
| 25. Electric parking brake | 56. Tyre pressure control (RDC) |
| 26. Exterior design: other | 57. USB in |
| 27. Exterior design: other | 58. USB in |
| 28. Exterior design: other | 59. Uni-Lackierung |
| 29. Exterior design: other | 60. Vehicle immobilizer |
| 30. Exterior design: other, Side indicators | 61. {TSA - system stabilizacji toru jazdy przyczepy} |
| 31. Extra power outlet | |

Dealer's equipment (selected items)

1. Metallic paint -

Base value of the vehicle

Base value of the vehicle by Eurotax (net) -

Corrections

First registration

Mileage

EquipmentTyresOther

Current market situation -
Earlier repairs -
Uszkodzenia, stan -

Above figure was estimated on the basis of price quotations of used cars on the Polish market Eurotax (database number 06-2026 POL) with regard to technical and market parameters affecting the value of the vehicle.

Basic print without information about the vehicle's value - duey to use of the document any information relating to the value of the vehicle, the price of equipment, adjustments, etc.. were removed

Date: 17-06-2026

DEKRA's expert:
Kacper Sosnowski (WSP)
Andrzej Sosnowski

Document issued electronically valid without signature.

Measurement of thickness of the vehicle lacquer coating



No. of controlled item	Controlled item	Measured range of thickness of the lacquer coat [μm]
1	Front cover	to 150
2	Left front fender	to 150
3	Left front pillar	to 150
4	Left front wall	to 150
5	Roof	to 150
6	Left middle pillar	to 150
7	Left side sill	to 150
8	Left rear wall	to 150
9	Left side wall	to 150
11	Side right wall	150 - 2000
12	Rear right door	150 - 300
13	Middle right pillar	to 150
14	Front right door	150 - 300
15	Right side sill	to 150
16	Right front pillar	to 150
17	Right front fender	to 150

Description of the technical condition

A detailed description of the technical condition contains in Description of the technical condition attached to following expertise.

General comments - regarding valuation**Vehicle documents**

During the inspection the registration proof of the vehicle was presented and its photo was taken and enclosed to the expertise.

During the inspection the service book was presented and its number is given below:

.

Information concerning the origin of the vehicle

Lack of reliable data.

Additional comments on the car:

Not applicable.

Test drive

Test drive of the vehicle was conducted. Test drive in the full extent is not possible. Comment below: ograniczenia placowe

Checking of the correctness and / or construction of identification / serial numbers of the object:

Not tested

Verification of the accuracy of the object data, including year of production, and other.

Not conducted - adopted according to the documents presented and indicated sources.

Anti-theft protection

fabryczne

- The read odometer status has not been verified with records in electronic equipment of the vehicle.
- This expertise is used exclusively to estimate the market value of the item pricing and can not be used for any purpose other than those mentioned above.
- An expert assumes no responsibility for hidden defects (legal and physical) and the possible consequences arising from the continuing use of the subject of valuation, and for the consequences of using the same valuation.
- The above pricing is not an expertise of the technical condition of the subject of valuation and as such can not be considered, in particular, can not be treated as a guarantee for the sales subject of the valuation for estimated value.
- This evaluation may not be published as whole in any document without consent of its executors and without their consent as to the form and contents of such publication.
- The evaluation has been carried out basing on delivered documentation and organoleptic examination of the assessed object. No diagnostic examination has been carried out, nor any workshop verification of the assessed object.
- This expertise has been issued basing on inspection of the assessed object in conditions ruling in its availability location.

Comments to the commission - regarding valuation**Kluczyki**

TAK

2

Expert comments - regarding valuation

Rysy na samochodzie. Odpryski na szybie czołowej. Widoczne wady lakiernicze.

Rzeczoznawca dokonał oględzin pojazdu w warunkach parkingowych, co mogło ograniczyć pełną ocenę jego stanu technicznego. Dodatkowo, jeżeli jazda próbna została przeprowadzona (informacje w treści raportu), to wykonano ją w warunkach parkingowych, z niewielką prędkością, co może nie odzwierciedlać pełnych warunków eksploatacyjnych. Istnieje możliwość, że w innych okolicznościach ujawnią się dodatkowe uszkodzenia lub usterki, których nie można było wykryć podczas obecnych oględzin. Zalecamy zatem skorzystanie z możliwości oględzin pojazdu we własnym zakresie lub w Autoryzowanej Stacji Obsługi danej marki, co pozwoli na pełniejszą weryfikację stanu technicznego pojazdu przed udziałem w aukcji.”

Restrictive disclaimer - regarding valuation

Nie weryfikowano szczegółowo stanu układu napędowego, zawieszenia, kierowniczego, hamulcowego oraz wydechowego. Ocena została wykonana bez użycia podnośnika i specjalistycznego sprzętu diagnostycznego, nie dokonywano demontażu osłon i innych elementów. Ocena określa ogólny stan pojazdu na dzień oględzin w miejscu jego udostępnienia, nie może być zatem traktowana jako kompleksowa ocena stanu technicznego. Specyfikacja wg. programu operacyjnego w zakresie wyposażenia standardowego i dodatkowego nie gwarantuje zgodności ze stanem faktycznym w zakresie możliwym do ustalenia przez rzeczoznawcę podczas oględzin pojazdu.

Pomiar grubości powłoki lakierowej wykonano w miejscach możliwych do ich wykonania pomiary nie gwarantują oryginalności poszczególnych elementów poddanych ocenie.

- W Ocenie/Raporcie uwzględniono niesprawności, uszkodzenia, braki itp., które były możliwe do stwierdzenia organoleptycznego, w warunkach oględzin (z uwzględnieniem: stanu czystości pojazdu, warunków atmosferycznych, oświetlenia itd.) oraz bez weryfikacji serwisowej, bez dostępu do spodu pojazdu, bez specjalistycznego sprzętu diagnostycznego (w tym bez diagnostyki komputerowej), bez jazdy próbnej wykonanej w warunkach drogowych z obciążeniem.
- W ramach Oceny/Raportu nie weryfikowano odczytanego stanu drogomierza z zapisami w urządzeniach elektronicznych pojazdu.
- Rzeczoznawca nie bierze na siebie odpowiedzialności za wady ukryte (prawne i fizyczne) oraz ewentualne skutki wynikające z dalszego użytkowania przedmiotu oceny, a także za skutki wykorzystania samej oceny.
- Podane przedziały grubości powłoki lakierowej, dotyczą punktów pomiarowych. Nie mogą być traktowane jako gwarancja, że grubość powłoki lakierowej w innych punktach nie wykracza poza te przedziały.
- Zawarte w niniejszej Ocenie/Raporcie informacje (w tym dotyczące wyposażenia) służą jedynie ogólnym celom informacyjnym. Ocena/Raport nie może być zatem traktowana jako oferta w rozumieniu przepisów Kodeksu Cywilnego oraz opisu towaru ani zapewnienia w rozumieniu art. 4 Ustawy z dnia 27 lipca 2002 roku o szczególnych warunkach sprzedaży konsumenckiej.
- Niniejsza Ocena/Raport nie jest szczegółową oceną stanu technicznego.

Ocenę/Raport wykonano w kierunku ujawnienia uszkodzeń nieakceptowanych z punktu widzenia właściwego przewodnika zwrotu pojazdu lub innych ustaleń ze Zleceniodawcą. Tym samym Ocena/Raport może nie ujmować typowych zużyć i uszkodzeń eksploatacyjnych.

PHOTOGRAPHIC DOCUMENTATION



Photo 1.
Przekątna przednia lewa



Photo 2.
Przód

PHOTOGRAPHIC DOCUMENTATION



Photo 3.
Przekątna przednia prawa



Photo 4.
Bok prawy z przodu

PHOTOGRAPHIC DOCUMENTATION



Photo 5.
Bok prawy z tyłu



Photo 6.
Przekątna tylna prawa

PHOTOGRAPHIC DOCUMENTATION



Photo 7.
Tył



Photo 8.
Przekątna tylna lewa

PHOTOGRAPHIC DOCUMENTATION



Photo 9.
Bok lewy z tyłu



Photo 10.
Bok lewy z przodu

PHOTOGRAPHIC DOCUMENTATION



Photo 11.
Próg lewy (widok od przodu)



Photo 12.
Próg prawy (widok od przodu)

PHOTOGRAPHIC DOCUMENTATION



Photo 13.
Spód pojazdu przód



Photo 14.
Spód pojazdu tył

PHOTOGRAPHIC DOCUMENTATION



Photo 15.

Tarcza hamulcowa przednia prawa



Photo 16.

Tarcza hamulcowa tylna prawa

PHOTOGRAPHIC DOCUMENTATION



Photo 17.

Tarcza hamulcowa tylna lewa



Photo 18.

Tarcza hamulcowa przednia lewa

PHOTOGRAPHIC DOCUMENTATION



Photo 19.
Bagażnik



Photo 20.
Koło zapasowe

PHOTOGRAPHIC DOCUMENTATION



Photo 21.
Komora silnika



Photo 22.
Numer identyfikacyjny

PHOTOGRAPHIC DOCUMENTATION



Photo 23.
Tabliczka znamionowa



Photo 24.
Zestaw wskaźników - przebieg

PHOTOGRAPHIC DOCUMENTATION



Photo 25.
Zestaw wskaźników - serwis



Photo 26.
Widok przez otwarte drzwi przednie lewe

PHOTOGRAPHIC DOCUMENTATION



Photo 27.
Kierownica z lewej strony



Photo 28.
Widok przez otwarte drzwi tylne lewe

PHOTOGRAPHIC DOCUMENTATION



Photo 29.

Widok z tylnej kanapy na deskę rozd.



Photo 30.

Konsola środkowa

PHOTOGRAPHIC DOCUMENTATION

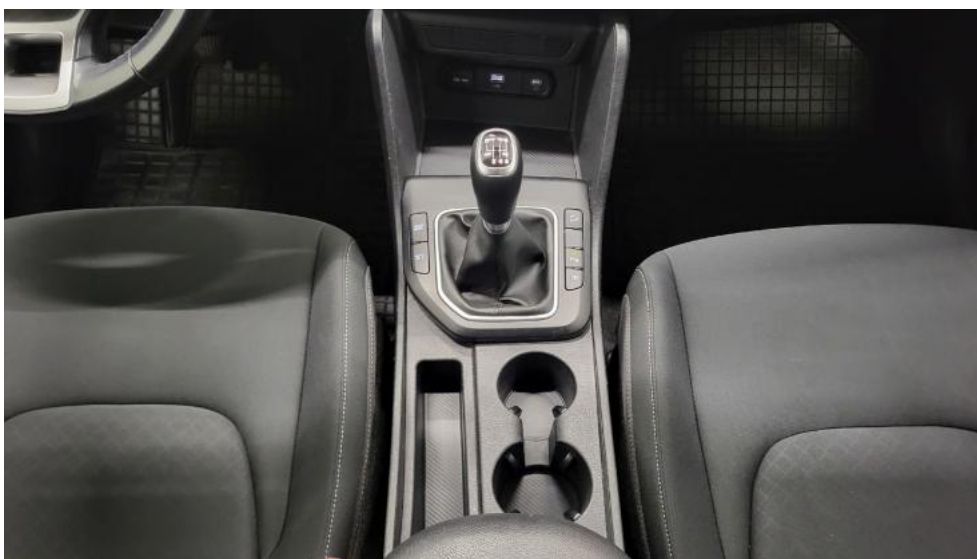

Photo 31.
Tunel środkowy



Photo 32.
Kierownica (na wprost)

PHOTOGRAPHIC DOCUMENTATION



Photo 33.
Dowód rej. Str. 1

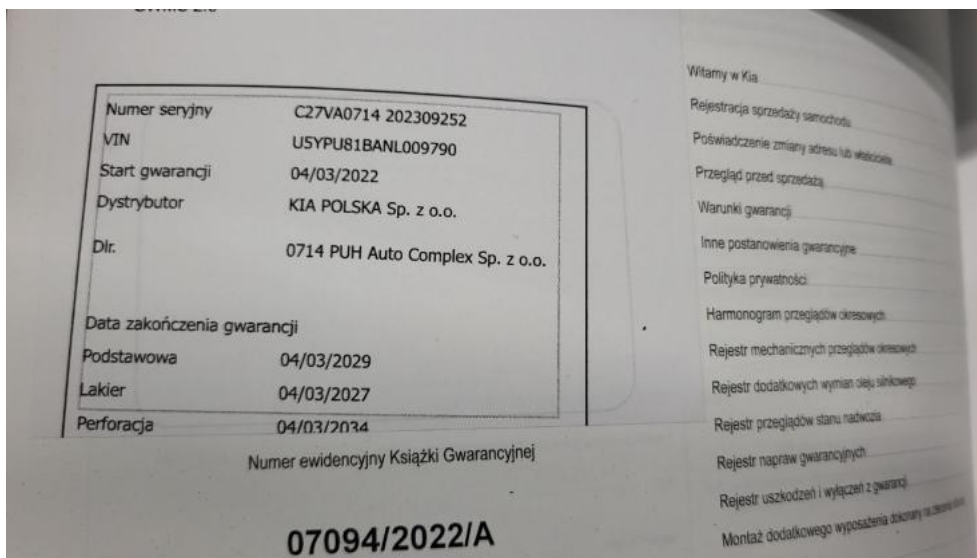

Photo 34.
Książka serwisowa – dane

PHOTOGRAPHIC DOCUMENTATION

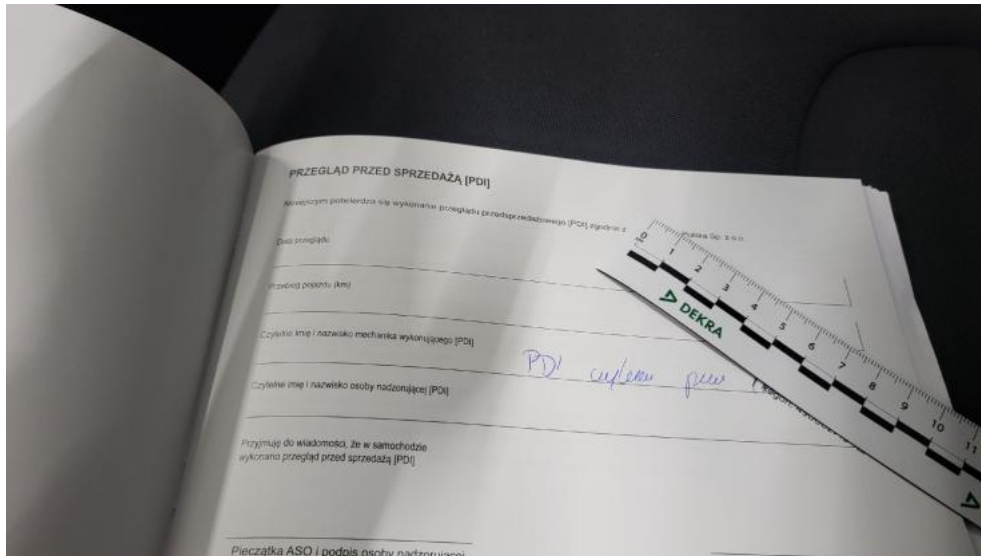

Photo 35.
Książka serwisowa – ostatni przegląd



Photo 36.
Dowód rej. str. 2

PHOTOGRAPHIC DOCUMENTATION



Photo 37.
Kluczyki



Photo 38.
Zdjęcie do protokołu

PHOTOGRAPHIC DOCUMENTATION



Photo 39.
Kratka/zaślepka halogenu L - Rysa/odprysk 1

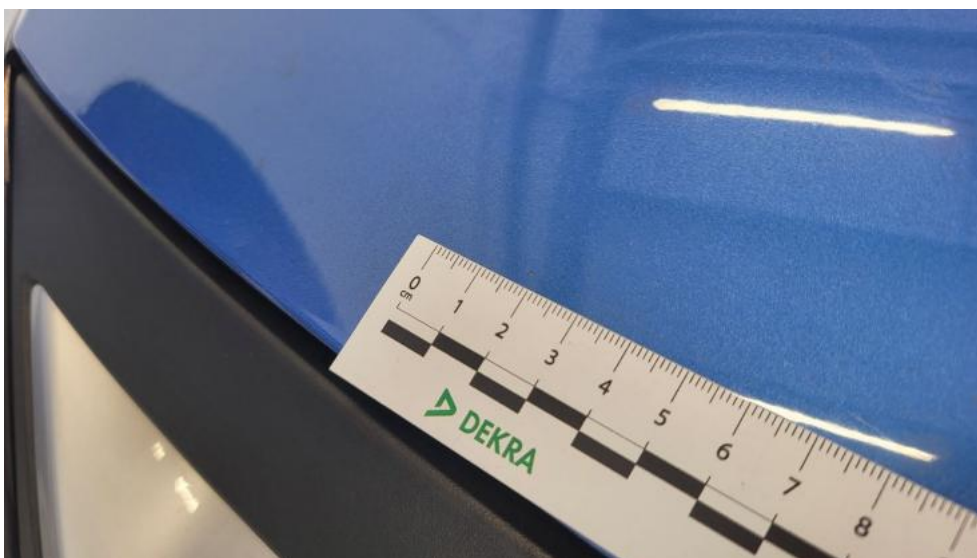

Photo 40.
Pokrywa komory silnika - Rysa/odprysk 1

PHOTOGRAPHIC DOCUMENTATION



Photo 41.
Pokrywa komory silnika - Wgniecenie/odkształcenie 1



Photo 42.
Drzwi przednie P - Rysa/odprysk 1

PHOTOGRAPHIC DOCUMENTATION



Photo 43.

Drzwi przednie P - Rysa/odprysk 2



Photo 44.

Drzwi tylne P - Rysa/odprysk 1

PHOTOGRAPHIC DOCUMENTATION



Photo 45.
Drzwi tylne P - Wgniecenie/odkształcenie 1



Photo 46.
Słupek środkowy P - Wgniecenie/odkształcenie 1

PHOTOGRAPHIC DOCUMENTATION



Photo 47.
Błotnik tylny P / Ściana boczna P - Wgniecenie/odkształcenie 1

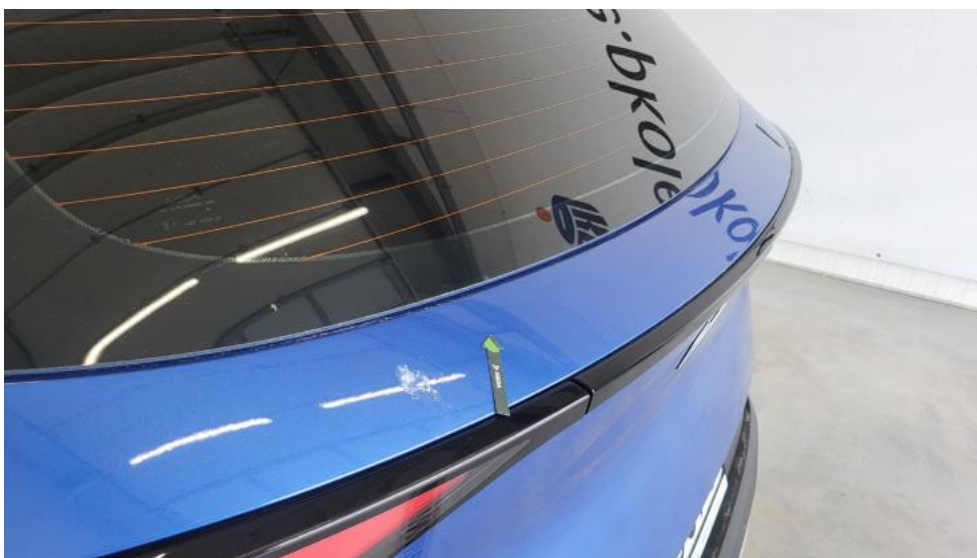

Photo 48.
Pokrywy bagażnika - Wgniecenie/odkształcenie 1

PHOTOGRAPHIC DOCUMENTATION



Photo 49.
Zderzak tylny - Rysa/odprysk 1



Photo 50.
Zderzak tylny cz dolna - Rysa/odprysk 1

PHOTOGRAPHIC DOCUMENTATION



Photo 51.
Zderzak tylny cz P - Rysa/odprysk 1

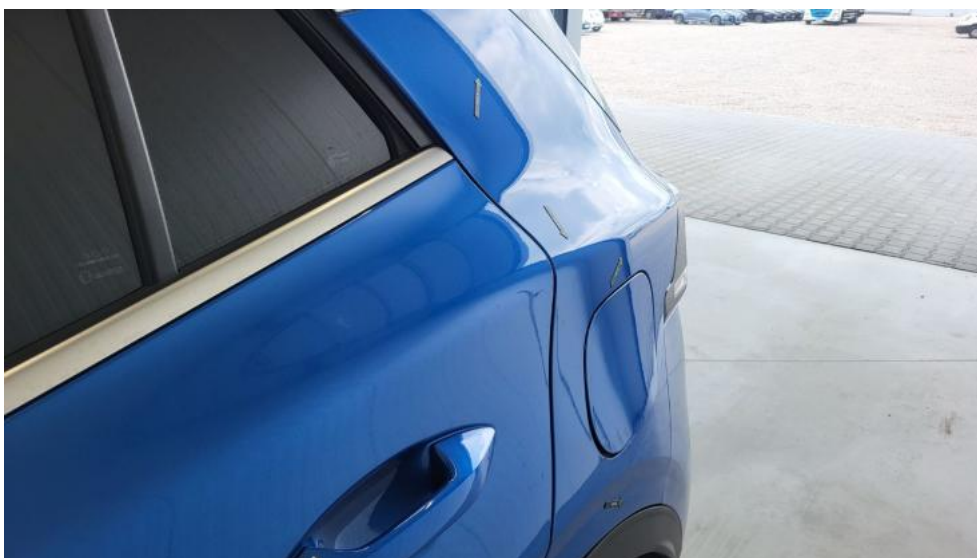

Photo 52.
Błotnik tylny L / Ściana boczna L - Wgniecenie/odkształcenie 1

PHOTOGRAPHIC DOCUMENTATION



Photo 53.

Drzwi przed L - Rysa/odprysk 1



Photo 54.

Drzwi przed L - Wgniecenie/odkształcenie 1

PHOTOGRAPHIC DOCUMENTATION



Photo 55.
Drzwi tylne L - Rysa/odprysk 1



Photo 56.
Próg L - Wgniecenie/odkształcenie 1

PHOTOGRAPHIC DOCUMENTATION



Photo 57.
Koło kierownicy - Rysa/odprysk 1



Photo 58.
Fotel prz. lew. - Inne 1

PHOTOGRAPHIC DOCUMENTATION



Photo 59.
Fotel prz. praw. - Inne 1



Photo 60.
Tapicerka drzwi przednich L - Rysa/odprysk 1

PHOTOGRAPHIC DOCUMENTATION



Photo 61.
Tapicerka drzwi tylnych P - Rysa/odprysk 1



Photo 62.
Wykładzina(y) słupka tylnego P - Rysa/odprysk 1

PHOTOGRAPHIC DOCUMENTATION



Photo 63.
Wykładzina podłogi bagażnika - Inne 1



Photo 64.
Wykładzina pokrywy tylnej - Rysa/odprysk 1

PHOTOGRAPHIC DOCUMENTATION



Photo 65.
Wykładzina przestrzeni bagażowej - Rysa/odprysk 1



Photo 66.
Wykładzina przestrzeni bagażowej - Rysa/odprysk 2