

Nr zlecenia DEKRA: PKOL(W)/LODZ/52790/26/06/08  
Nr zlecenia/szkody: 21/062443  
Data zlecenia: 08-06-2026

**DEKRA Polska - Centrala**  
02-673 Warszawa, ul. Konstruktorska 12A

**Zleceniodawca:**

PKO Leasing SA  
Świętokrzyska 36  
00-116 Warszawa

**Rzeczoznawcy:**

**Kacper Sosnowski (WSP)**  
DEKRA Polska - współpraca O/Warszawa  
**Andrzej Sosnowski**  
DEKRA Polska - Centrala

**UWAGA:**

Ze względu na przeznaczenie dokumentu usunięto w nim wszelkie informacje dotyczące wartości pojazdu, cen wyposażenia, korekt, etc.

**Dane pojazdu**

Grupa obiektów (Eurotax)	samochody osobowe
Kod EC (Eurotax)	0125727
Producent	BMW
Model	Seria 4 Gran Coupe [F36] 17-21
Typ/wersja	420d xDrive M Sport sport-aut
Rodzaj nadwozia	hatchback
Liczba drzwi/liczba miejsc	5/5
Masa własna [kg]	1615
Dopuszczalna masa całkowita [kg]	2175
Rozstaw osi 1/2	2810
Rodzaj silnika	z zapłonem samoczynnym
Układ oczyszczana spalin	DPF
Pojemność silnika [ccm]	1995
Moc silnika [KM/kW]	190/140
Skrzynia biegów	automatyczna
Nr rejestracyjny	GA366HP
VIN	WBA4K51080BB11309
Data 1. rejestracji	21-12-2017
Data nast. bad. techn.	23-12-2025
Rok produkcji	2017
Stan licznika [km]	282 592 (odczytany)
Kolor nadwozia/rodzaj powłoki	czarny/2-warstwowy metalizowany

**Ogumienie**

Oś	Koło	Producent, typ	Rozmiar	Profil zmierzony
przednia	prawe	BEST DRIVE, BEST DRIVE WINTER	225/45 18 95V	5,0 mm
	lewe	BEST DRIVE, BEST DRIVE WINTER	225/45 18 95V	5,0 mm
tylna	prawe	CROSSWIND, GRIP PEAK 4S	245/40 18 97W	3,5 mm
	lewe	CROSSWIND, GRIP PEAK 4S	245/40 18 97W	3,5 mm

Wyposażenie standardowe wg Eurotax

- |   |  |
|---|--|
| 1. ABS  | 34. Oświetlenie bagażnika  |
| 2. Adaptacyjny sportowy układ kierowniczy   | 35. Oświetlenie powitalne  |
| 3. Airbag 6 sztuk: poduszki powietrzne czołowe i boczne dla kierowcy i pasażera, kurtyny powietrzne | 36. Oświetlenie wnętrza, dodatkowe                                     |
| 4. Czujnik ciśnienia w ogumieniu  | 37. Pakiet aerodynamiczny  |
| 5. Czujnik deszczu  | 38. Pakiet serwisowy BMW Service Inclusive 5 lat / 100.000 km          |
| 6. Czujnik kolizji  | 39. Pasek przeciwsłoneczny na przedniej szybie                         |
| 7. Czujniki odległości przy parkowaniu (PDC) - tył  | 40. Podsufitka Individual w kolorze antracytowym                       |
| 8. Diodowe reflektory przednie (LED)  | 41. Podłokietnik przedni, przesuwany                                   |
| 9. Dostęp komfortowy do tylnych siedzeń (manualny)  | 42. Podłokietnik tylny   |
| 10. Dynamiczne światła stop   | 43. Radio BMW Professional   |
| 11. Dywaniki welurowe   | 44. Schowki dodatkowe (pakiet dodatkowych schowków)                    |
| 12. Elektroniczna blokada dyferencjału  | 45. Servotronic  |
| 13. Felgi aluminiowe 18 Star Spoke 400 M z ogumieniem mieszanym                                     | 46. System alarmowy sterowany pilotem                                  |
| 14. Fotele przednie sportowe  | 47. Tapicerka tkaninowa Hexagon / Alcantara                            |
| 15. Funkcja Follow-Me-Home  | 48. TeleServices   |
| 16. Funkcja Start / Stop  | 49. Tempomat z funkcją hamowania                                       |
| 17. Gniazdo 12V   | 50. Układ dynamicznej kontroli stabilności DSC o rozszerzonym zakresie |
| 18. Immobilizer   | 51. Układ dynamicznej kontroli trakcji DTC                             |
| 19. Intelligent Emergency Call (Inteligentne Połączenie Alarmowe)                                   | 52. Uruchamianie silnika bez użycia kluczyka (przycisk Start-Stop)     |
| 20. Kierownica sportowa typu M  | 53. Usługi ConnectedDrive  |
| 21. Kierownica sportowa, skórzana   | 54. Wskaźnik Check-Control, informujący o stanie pojazdu               |
| 22. Kierownica wielofunkcyjna   | 55. Wskaźnik Condition Based Service                                   |
| 23. Klimatyzacja automatyczna z regulacją 2-strefową  | 56. Wskaźnik zmiany biegów   |
| 24. Kolumna kierownicy regulowana   | 57. Wskaźnik zużycia klocków hamulcowych                               |
| 25. Lakier niemetalizowany: Biel alpejska   | 58. Wyłącznik poduszki powietrznej pasażera                            |
| 26. Lampy tylne w technologii diodowej LED  | 59. Wzmocnienia boczne   |
| 27. Listwy ozdobne satynowo srebrne - mat   | 60. Zamek bagażnika otwierany pilotem                                  |
| 28. Listwy ozdobne, srebrne aluminium Hexagon   | 61. Zawieszenie sportowe typu M  |
| 29. Lusterko wsteczne przyciemniane automatycznie   | 62. Zestaw Bluetooth z interfejsem USB                                 |
| 30. Mocowanie fotelika dziecięcego ISOFIX   | 63. Zestaw głośników stereo  |
| 31. Obramowania Shadow Line Individual, wysoki połysk   | 64. Zestaw naprawczy do opon   |
| 32. Odtwarzacz CD   | 65. Śruby do kół zabezpieczające przed kradzieżą                       |
| 33. Oparcie kanapy tylnej dzielone i składane   | 66. Światła przeciwmgielne w technologii LED                           |

Wyposażenie dealerskie (wybrane elementy)

- |  |   |
|--|---|
| 1. Asystent świateł drogowych .....                              | - |
| 2. Czujniki odległości przy parkowaniu (PDC) - przód i tył ..... | - |
| 3. Fotele przednie ogrzewane .....                               | - |
| 4. Lakier metalik .....  | - |
| 5. System nawigacji satelitarnej Professional .....              | - |
| 6. Szyby tylne przyciemniane .....                               | - |

**Wartość bazowa pojazdu**

Wartość bazowa pojazdu wg Eurotax (netto) ..... -

**Korekty**Pierwsza rejestracjaPrzebiegWyposażenieOgumienieInne

Ważność badania technicznego ..... -

Wcześniejsze naprawy ..... -

Uszkodzenia, braki, stan, weryfikacja serwisowa ..... -

Powyższą wartość określono w oparciu o notowania cen samochodów używanych na rynku polskim Eurotax (baza danych nr 06-2026 POL) z uwzględnieniem parametrów technicznych i rynkowych mających wpływ na wartość pojazdu.

Dla pojazdów zarejestrowanych w Polsce powyższa wartość została określona na dzień sporządzenia wyceny.

Jeżeli pojazd nie jest zarejestrowany w kraju - podana wartość jest wartością hipotetyczną przy założeniu uiszczenia wszelkich opłat i podatków należnych przy wprowadzeniu pojazdu na polski obszar celny.

Wydruk podstawowy bez informacji o wartości pojazdu - ze względu na przeznaczenie dokumentu usunięto w nim wszelkie informacje dotyczące wartości pojazdu, cen wyposażenia, korekt, etc.

Data: 15-06-2026

Rzecznik DEKRA:  
Kacper Sosnowski (WSP)  
Andrzej Sosnowski**Dokument wystawiony elektronicznie ważny bez podpisu.**

Pomiar grubości powłoki lakierowej poj.



Nr punktu kontroli	Kontrolowany element	Zmierzony przedział grubości powłoki lakierowej [µm]
1	Pokrywa przednia	do 150
2	Błotnik przedni lewy	do 150
3	Słupek przedni lewy	do 150
4	Drzwi przednie lewe	do 150
5	Dach	do 150
6	Słupek środkowy lewy	do 150
7	Próg lewy	do 150
8	Drzwi tylne lewe	do 150
9	Błotnik tylny lewy	do 150
10	Pokrywa/klapa	do 150
11	Błotnik tylny prawy	150 - 200
12	Drzwi tylne prawe	do 150
13	Słupek środkowy prawy	do 150
14	Próg prawy	do 150
15	Drzwi przednie prawe	do 150
16	Słupek przedni prawy	150 - 200
17	Błotnik przedni prawy	do 150

Opis stanu technicznego

Szczegółowy opis stanu technicznego zawarto w Opisie stanu technicznego załączonym do niniejszej ekspertyzy.

Uwagi ogólne - dot. wyceny**Dokumenty pojazdu**

Przedstawiono następujące dokumenty pojazdu:

ksero pozwolenia czasowego

Podczas oględzin przedstawiono do wglądu książkę serwisową, a jej nr podano poniżej:  
elektroniczna

**Informacja dotycząca pochodzenia pojazdu**

Brak wiarygodnych danych.

**Zabezpieczenia przeciwkradzieżowe - immobiliser:**

- w wyniku przeprowadzonych oględzin pojazdu nie stwierdzono niesprawności immobilisera w zakresie możliwym do ustalenia podczas oględzin pojazdu w warunkach pozawarsztatowych.

**Zabezpieczenia przeciwkradzieżowe - inne:**

- nie stwierdzono.

**Dodatkowe uwagi dotyczące sam. osobowego:**

Nie dotyczy.

**Jazda próbna**

Przeprowadzono próbę ruchową pojazdu.

Jazda próbna w pełnym zakresie niemożliwa. Poniżej podano komentarz:  
ograniczenia placowe

**Badanie poprawności i/lub budowy numerów identyfikacyjnych/seryjnych obiektu:**

Nie badano.

**Weryfikacja prawdziwości danych obiektu, w tym roku produkcji i innych.**

Nie przeprowadzono - przyjęto wg okazanych dokumentów i wskazanych źródeł.

- Nie weryfikowano odczytanego stanu drogomierza z zapisami w urządzeniach elektronicznych pojazdu.
- Niniejsza ekspertyza służy wyłącznie do oszacowania wartości rynkowej przedmiotu wyceny i nie może być wykorzystywana do żadnego innego celu, niż wymieniony powyżej. Wycena nie może stanowić podstawy do oceny cech i stanu wycenianego obiektu przy jego zakupie.
- Rzeczoznawca nie bierze na siebie odpowiedzialności za wady ukryte (prawne i fizyczne) oraz ewentualne skutki wynikające z dalszego użytkowania przedmiotu wyceny, a także za skutki wykorzystania samej wyceny.
- Powyższa wycena nie jest szczegółową ekspertyzą stanu technicznego przedmiotu wyceny i za taką nie może być uznawana, w szczególności nie może być traktowana jako gwarancja sprzedaży przedmiotu wyceny za oszacowaną wartość.
- Niniejsza wycena nie może być publikowana w całości w jakimkolwiek dokumencie bez zgody wykonawców i bez uzgodnienia z nimi formy i treści takiej publikacji.

- Wycenę przeprowadzono w oparciu o dostarczoną dokumentację oraz badanie organoleptyczne wycenianego obiektu. Nie prowadzono badań diagnostycznych oraz weryfikacji warsztatowej przedmiotu wyceny.

- Niniejsza wycena została sporządzona na podstawie oględzin wycenianego przedmiotu w warunkach występujących w miejscu jego udostępnienia.

---

#### Uwagi do zlecenia - dot. wyceny

#### **Kluczyki**

TAK

1

---

#### Uwagi Rzecznawcy - dot. wyceny

Rysy na samochodzie. Dostarczono ksero pozwolenia czasowego. Wymagany przegląd oleju silnikowego od 2800km. Informacja brak wspomaganie parkowania, do weryfikacji serwisowej. Odpryski na szybie czołowej. Brak dywanika prawy tył.

Rzecznawca dokonał oględzin pojazdu w warunkach parkingowych, co mogło ograniczyć pełną ocenę jego stanu technicznego. Dodatkowo, jeżeli jazda próbna została przeprowadzona (informacje w treści raportu), to wykonano ją w warunkach parkingowych, z niewielką prędkością, co może nie odzwierciedlać pełnych warunków eksploatacyjnych. Istnieje możliwość, że w innych okolicznościach ujawnią się dodatkowe uszkodzenia lub usterki, których nie można było wykryć podczas obecnych oględzin. Zalecamy zatem skorzystanie z możliwości oględzin pojazdu we własnym zakresie lub w Autoryzowanej Stacji Obsługi danej marki, co pozwoli na pełniejszą weryfikację stanu technicznego pojazdu przed udziałem w aukcji."

#### Zastrzeżenia ograniczające - dot. wyceny

Nie weryfikowano szczegółowo stanu układu napędowego, zawieszenia, kierowniczego, hamulcowego oraz wydechowego. Ocena została wykonana bez użycia podnośnika i specjalistycznego sprzętu diagnostycznego, nie dokonywano demontażu osłon i innych elementów. Ocena określa ogólny stan pojazdu na dzień oględzin w miejscu jego udostępnienia, nie może być zatem traktowana jako kompleksowa ocena stanu technicznego. Specyfikacja wg. programu operacyjnego w zakresie wyposażenia standardowego i dodatkowego nie gwarantuje zgodności ze stanem faktycznym w zakresie możliwym do ustalenia przez rzeczoznawcę podczas oględzin pojazdu.

Pomiar grubości powłoki lakierowej wykonano w miejscach możliwych do ich wykonania pomiary nie gwarantują oryginalności poszczególnych elementów poddanych ocenie.

- W Ocenie/Raporcie uwzględniono niesprawności, uszkodzenia, braki itp., które były możliwe do stwierdzenia organoleptycznego, w warunkach oględzin (z uwzględnieniem: stanu czystości pojazdu, warunków atmosferycznych, oświetlenia itd.) oraz bez weryfikacji serwisowej, bez dostępu do spodu pojazdu, bez specjalistycznego sprzętu diagnostycznego (w tym bez diagnostyki komputerowej), bez jazdy próbnej wykonanej w warunkach drogowych z obciążeniem.
- W ramach Oceny/Raportu nie weryfikowano odczytanego stanu drogomierza z zapisami w urządzeniach elektronicznych pojazdu.
- Rzecznawca nie bierze na siebie odpowiedzialności za wady ukryte (prawne i fizyczne) oraz ewentualne skutki wynikające z dalszego użytkowania przedmiotu oceny, a także za skutki wykorzystania samej oceny.

- Podane przedziały grubości powłoki lakierowej, dotyczą punktów pomiarowych. Nie mogą być traktowane jako gwarancja, że grubość powłoki lakierowej w innych punktach nie wykracza poza te przedziały.
- Zawarte w niniejszej Ocenie/Raporcie informacje (w tym dotyczące wyposażenia) służą jedynie ogólnym celom informacyjnym. Ocena/Raport nie może być zatem traktowana jako oferta w rozumieniu przepisów Kodeksu Cywilnego oraz opisu towaru ani zapewnienia w rozumieniu art. 4 Ustawy z dnia 27 lipca 2002 roku o szczególnych warunkach sprzedaży konsumenckiej.
- Niniejsza Ocena/Raport nie jest szczegółową oceną stanu technicznego.

Ocenę/Raport wykonano w kierunku ujawnienia uszkodzeń nieakceptowanych z punktu widzenia właściwego przewodnika zwrotu pojazdu lub innych ustaleń ze Zleceniodawcą. Tym samym Ocena/Raport może nie ujmować typowych zużyć i uszkodzeń eksploatacyjnych.

DOKUMENTACJA FOTOGRAFICZNA



**Fot. 1.**  
Przekątna przednia lewa



**Fot. 2.**  
Przód

DOKUMENTACJA FOTOGRAFICZNA



**Fot. 3.**  
Przekątna przednia prawa



**Fot. 4.**  
Bok prawy z przodu

DOKUMENTACJA FOTOGRAFICZNA



**Fot. 5.**  
Bok prawy z tyłu



**Fot. 6.**  
Przekątna tylna prawa

DOKUMENTACJA FOTOGRAFICZNA



**Fot. 7.**  
Tyl



**Fot. 8.**  
Przekątna tylna lewa

DOKUMENTACJA FOTOGRAFICZNA



**Fot. 9.**  
Bok lewy z tyłu



**Fot. 10.**  
Bok lewy z przodu

DOKUMENTACJA FOTOGRAFICZNA



**Fot. 11.**  
Próg lewy (widok od przodu)



**Fot. 12.**  
Próg prawy (widok od przodu)

DOKUMENTACJA FOTOGRAFICZNA



**Fot. 13.**  
Spód pojazdu przód



**Fot. 14.**  
Spód pojazdu tył

DOKUMENTACJA FOTOGRAFICZNA



**Fot. 15.**  
Tarcza hamulcowa przednia prawa



**Fot. 16.**  
Tarcza hamulcowa tylna prawa

DOKUMENTACJA FOTOGRAFICZNA



**Fot. 17.**  
Tarcza hamulcowa tylna lewa

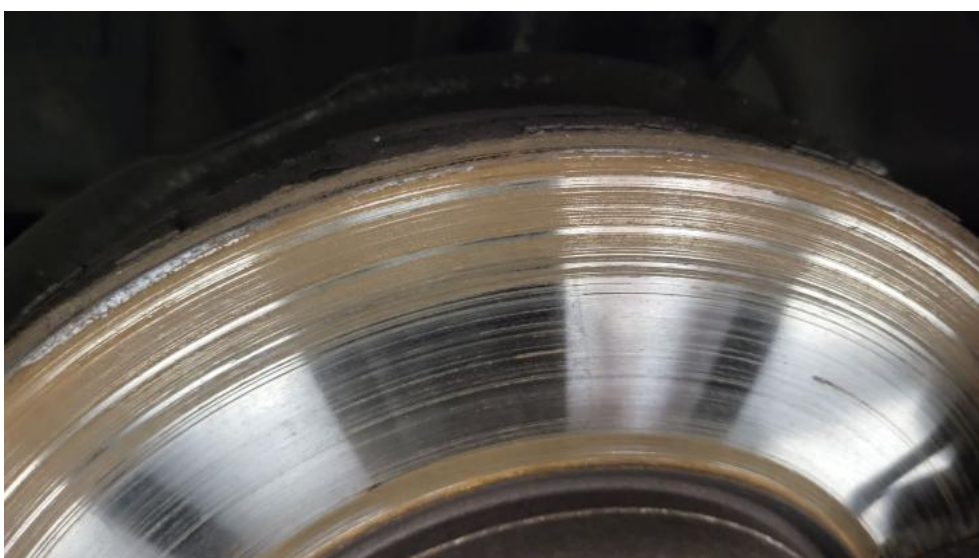

**Fot. 18.**  
Tarcza hamulcowa przednia lewa

DOKUMENTACJA FOTOGRAFICZNA



**Fot. 19.**  
Bagażnik



**Fot. 20.**  
Komora silnika

DOKUMENTACJA FOTOGRAFICZNA

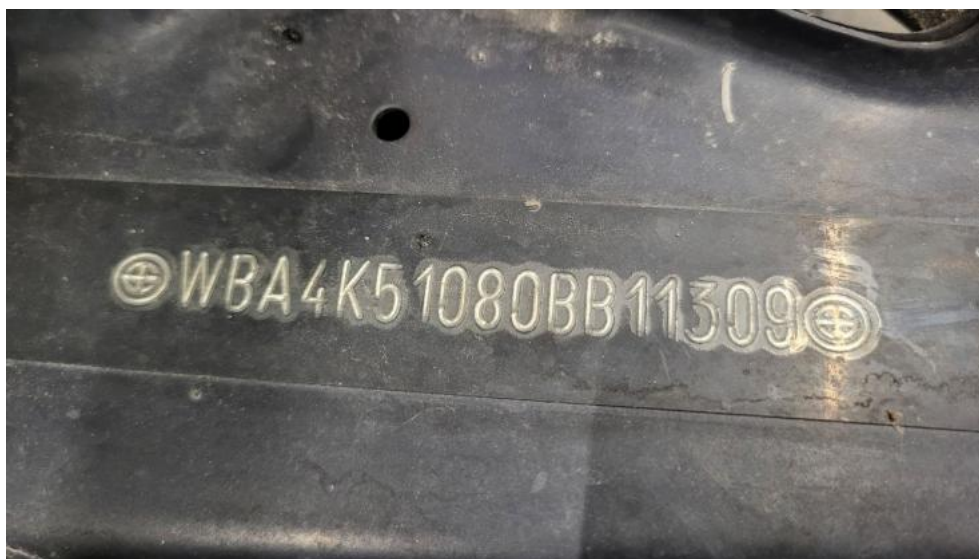

**Fot. 21.**  
Numer identyfikacyjny



**Fot. 22.**  
Tabliczka znamionowa

DOKUMENTACJA FOTOGRAFICZNA



**Fot. 23.**  
Zestaw wskaźników - przebieg



**Fot. 24.**  
Zestaw wskaźników - serwis

DOKUMENTACJA FOTOGRAFICZNA



**Fot. 25.**  
Widok przez otwarte drzwi przednie lewe



**Fot. 26.**  
Kierownica z lewej strony

DOKUMENTACJA FOTOGRAFICZNA



**Fot. 27.**

Widok przez otwarte drzwi tylne lewe



**Fot. 28.**

Widok z tylnej kanapy na deskę rozdz.

DOKUMENTACJA FOTOGRAFICZNA



**Fot. 29.**  
Konsola środkowa



**Fot. 30.**  
Tunel środkowy

DOKUMENTACJA FOTOGRAFICZNA



**Fot. 31.**  
Kierownica (na wprost)



**Fot. 32.**  
Książka serwisowa – dane

DOKUMENTACJA FOTOGRAFICZNA



**Fot. 33.**  
Książka serwisowa – ostatni przegląd



**Fot. 34.**  
Dowód rej. ksero Str. 1

DOKUMENTACJA FOTOGRAFICZNA

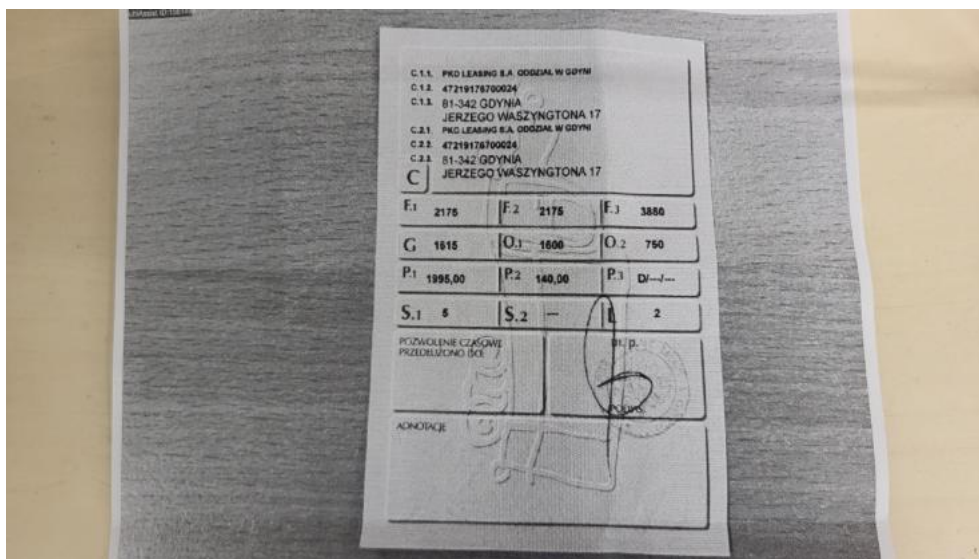

**Fot. 35.**  
Dowód rej. ksero str. 2



**Fot. 36.**  
Zestaw naprawczy koła

DOKUMENTACJA FOTOGRAFICZNA



**Fot. 37.**  
Kluczyki

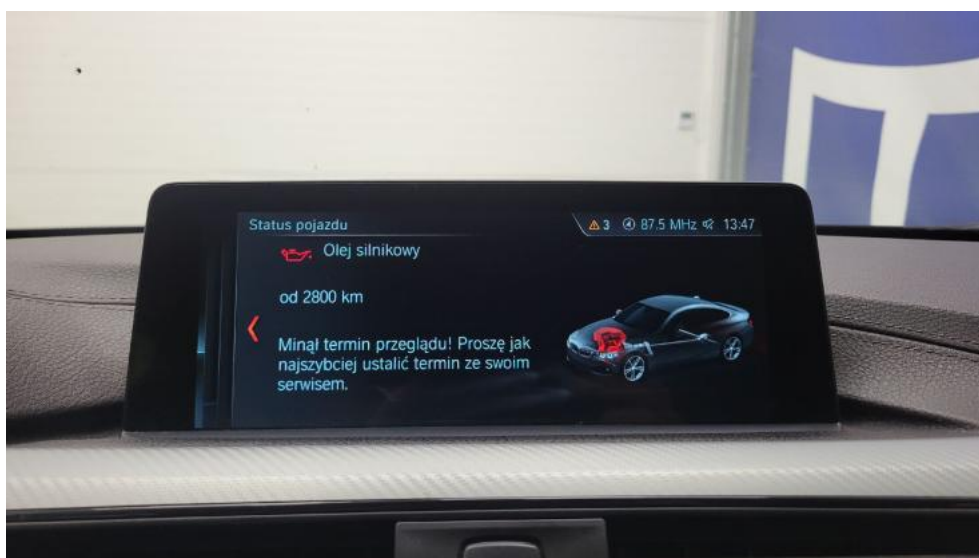

**Fot. 38.**  
Zdjęcie do protokołu

DOKUMENTACJA FOTOGRAFICZNA

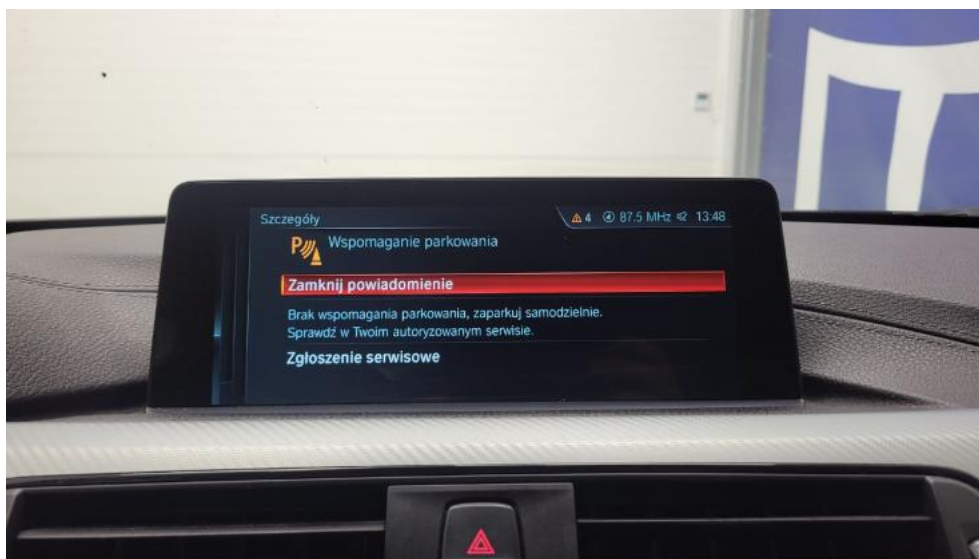

**Fot. 39.**  
Zdjęcie do protokołu



**Fot. 40.**  
Kratka zderzaka prz. - zdjęcie poglądowe 1

DOKUMENTACJA FOTOGRAFICZNA



**Fot. 41.**  
Kratka zderzaka prz. - Pęknięcie/rozerwanie 1



**Fot. 42.**  
Pokrywa komory silnika - Wgniecenie/odkształcenie 1

DOKUMENTACJA FOTOGRAFICZNA



**Fot. 43.**  
Uszczelka/listwa szyby czołowej - Rysa/odprysk 1



**Fot. 44.**  
Zderzak - Rysa/odprysk 1

DOKUMENTACJA FOTOGRAFICZNA



**Fot. 45.**  
Zderzak - Rysa/odprysk 2



**Fot. 46.**  
Zderzak - Wgniecenie/odkształcenie 1

DOKUMENTACJA FOTOGRAFICZNA



**Fot. 47.**  
Zderzak - Wgniecenie/odkształcenie 2



**Fot. 48.**  
Zderzak() - Wgniecenie/odkształcenie 3

DOKUMENTACJA FOTOGRAFICZNA



**Fot. 49.**  
Błotnik przedni P - Wgniecenie/odkształcenie 1



**Fot. 50.**  
Felga aluminiowa przednia P - Rysa/odprysk 1

DOKUMENTACJA FOTOGRAFICZNA



**Fot. 51.**  
Opona przednia P - Pęknięcie/rozerwanie 1



**Fot. 52.**  
Drzwi przednie P - Rysa/odprysk 1

DOKUMENTACJA FOTOGRAFICZNA



**Fot. 53.**  
Drzwi przednie P - Wgniecenie/odkształcenie 1



**Fot. 54.**  
Drzwi przednie P - Wgniecenie/odkształcenie 2

DOKUMENTACJA FOTOGRAFICZNA



**Fot. 55.**  
Drzwi tylne P - Rysa/odprysk 1



**Fot. 56.**  
Drzwi tylne P - Wgniecenie/odkształcenie 1

DOKUMENTACJA FOTOGRAFICZNA



**Fot. 57.**  
Błotnik tylny P / Ściana boczna P - Rysa/odprysk 1



**Fot. 58.**  
Błotnik tylny P / Ściana boczna P - Wgniecenie/odkształcenie 1

DOKUMENTACJA FOTOGRAFICZNA

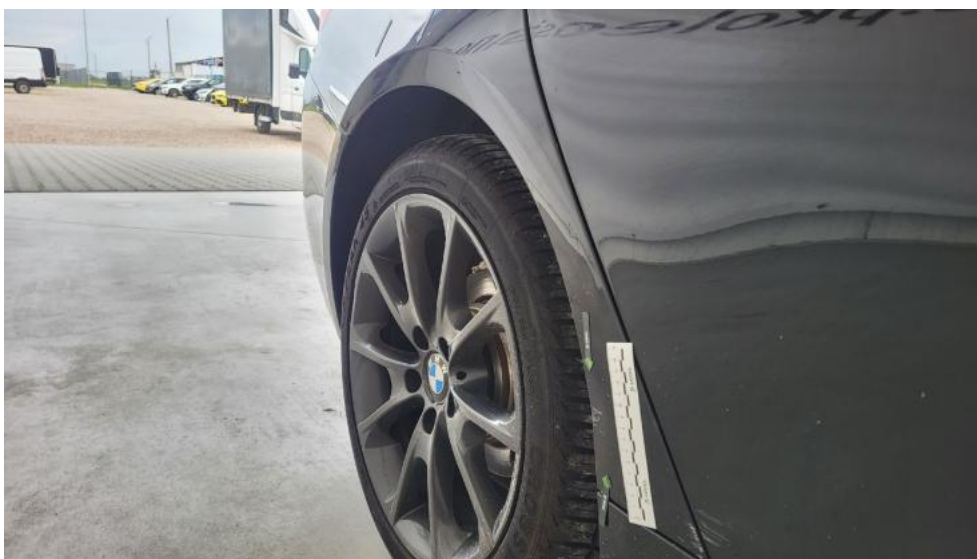

**Fot. 59.**  
Błotnik tylny P / Ściana boczna P - Wgniecenie/odkształcenie 2



**Fot. 60.**  
Felga aluminiowa tylna P - Rysa/odprysk 1

DOKUMENTACJA FOTOGRAFICZNA



**Fot. 61.**  
Zderzak tylny - Rysa/odprysk 1



**Fot. 62.**  
Zderzak tylny - Wgniecenie/odkształcenie 1

DOKUMENTACJA FOTOGRAFICZNA



**Fot. 63.**  
Dach - zdjęcie poglądowe 1

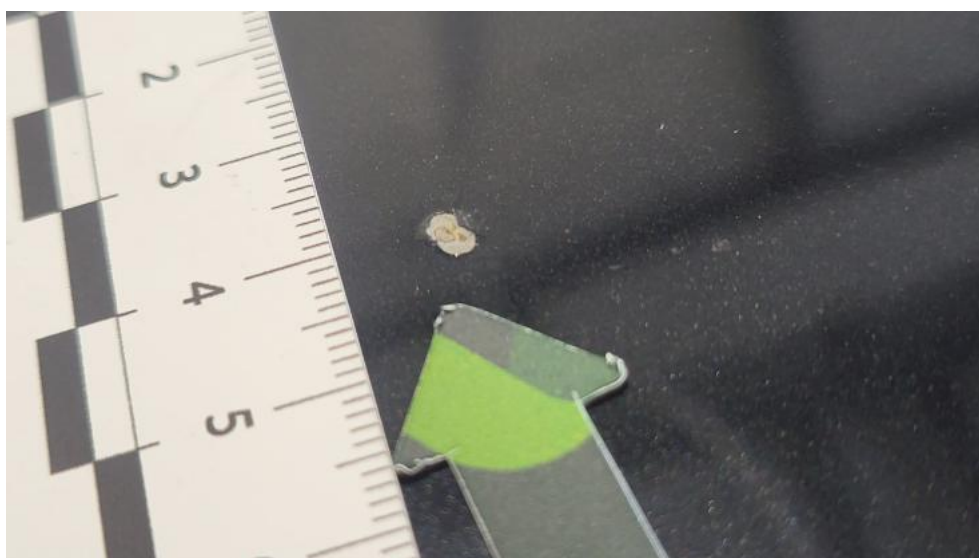

**Fot. 64.**  
Dach - Inne 1

DOKUMENTACJA FOTOGRAFICZNA



**Fot. 65.**  
Błotnik tylny L / Ściana boczna L - Wgniecenie/odkształcenie 1

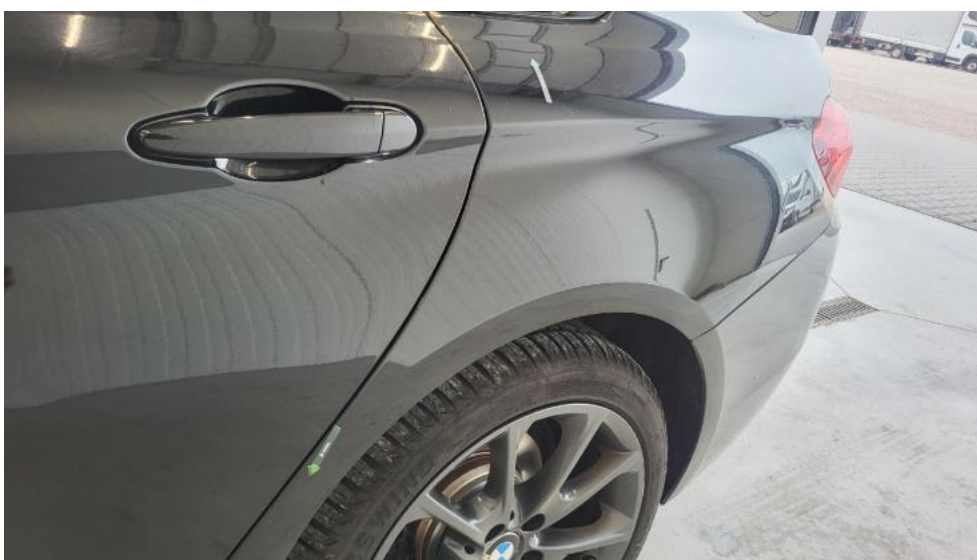

**Fot. 66.**  
Błotnik tylny L / Ściana boczna L - Wgniecenie/odkształcenie 2

DOKUMENTACJA FOTOGRAFICZNA



**Fot. 67.**  
Felga aluminiowa tylna L - Rysa/odprysk 1



**Fot. 68.**  
Drzwi przed L - Rysa/odprysk 1

DOKUMENTACJA FOTOGRAFICZNA



**Fot. 69.**  
Drzwi przed L - Wgniecenie/odkształcenie 1



**Fot. 70.**  
Drzwi przed L - Wgniecenie/odkształcenie 2

DOKUMENTACJA FOTOGRAFICZNA



**Fot. 71.**  
Drzwi tylne L - Rysa/odprysk 1



**Fot. 72.**  
Drzwi tylne L - Wgniecenie/odkształcenie 1

DOKUMENTACJA FOTOGRAFICZNA

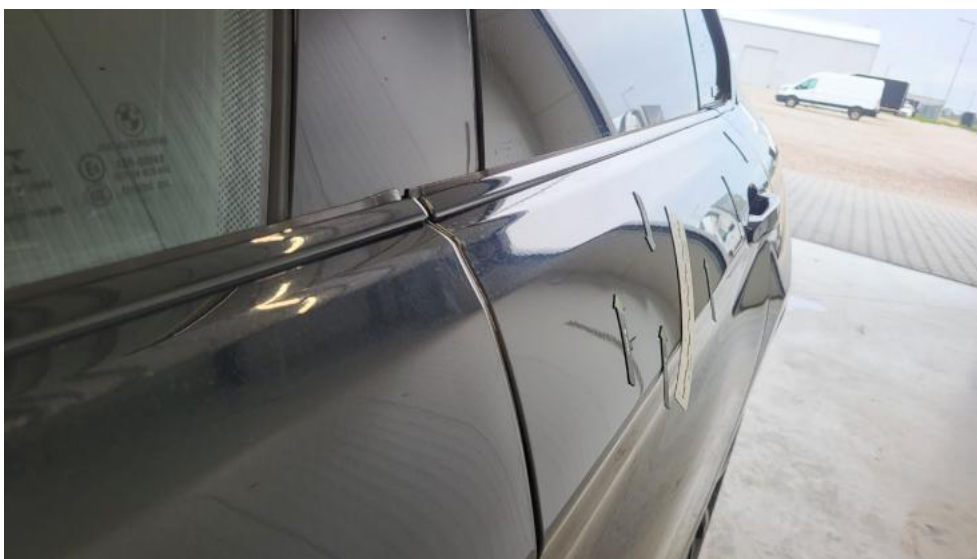

**Fot. 73.**  
Drzwi tylne L - Wgniecenie/odkształcenie 2



**Fot. 74.**  
Próg L - Rysa/odprysk 1

DOKUMENTACJA FOTOGRAFICZNA



**Fot. 75.**  
Słupek przedni L - Wgniecenie/odkształcenie 1



**Fot. 76.**  
Błotnik przedni L - Wgniecenie/odkształcenie 1

DOKUMENTACJA FOTOGRAFICZNA



**Fot. 77.**  
Felga Aluminiowa przednia L - Rysa/odprysk 1



**Fot. 78.**  
Opona przednia L - Pęknięcie/rozerwanie 1

DOKUMENTACJA FOTOGRAFICZNA



**Fot. 79.**  
Konsola tunelu śr. - Rysa/odprysk 1



**Fot. 80.**  
Fotel prz. praw. - Pęknięcie/rozerwanie 1

DOKUMENTACJA FOTOGRAFICZNA



**Fot. 81.**  
Uchwyt drzwi prze L - Rysa/odprysk 1



**Fot. 82.**  
Uchwyt drzwi prze P - Rysa/odprysk 1

DOKUMENTACJA FOTOGRAFICZNA



**Fot. 83.**  
Uchwyt drzwi tyl L - Rysa/odprysk 1



**Fot. 84.**  
Uchwyt drzwi tyl P - Rysa/odprysk 1

DOKUMENTACJA FOTOGRAFICZNA



**Fot. 85.**  
Uszczelka drzwi przednich L - Pęknięcie/rozerwanie 1



**Fot. 86.**  
Dywanik prze L - zdjęcie poglądowe 1

DOKUMENTACJA FOTOGRAFICZNA



**Fot. 87.**  
Dywanik przez L - Inne 1



**Fot. 88.**  
Wykładzina podłogi - zdjęcie poglądowe 1

DOKUMENTACJA FOTOGRAFICZNA

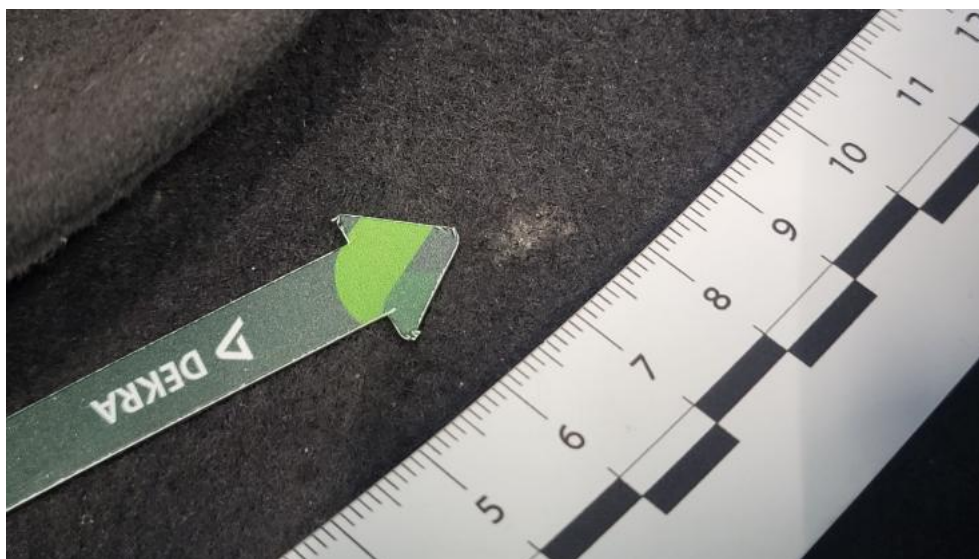

**Fot. 89.**  
Wykładzina podłogi - Inne 1



**Fot. 90.**  
Wykładzina podłogi bagażnika - zdjęcie poglądowe 1

DOKUMENTACJA FOTOGRAFICZNA



**Fot. 91.**  
Wykładzina podłogi bagażnika - Rysa/odprysk 1

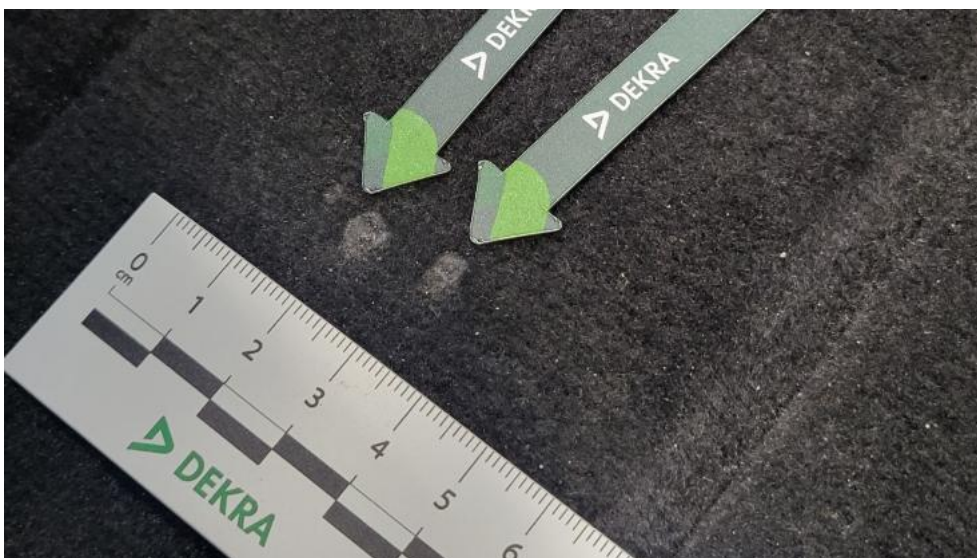

**Fot. 92.**  
Wykładzina podłogi bagażnika - Inne 1

DOKUMENTACJA FOTOGRAFICZNA



**Fot. 93.**

Wykładzina pokrywy tylnej - Rysa/odprysk 1