

Nr zlecenia DEKRA: PKOL(W)/LODZ/53512/26/06/10
Nr zlecenia/szkody: 22/032019
Data zlecenia: 10-06-2026

DEKRA Polska - Centrala
02-673 Warszawa, ul. Konstruktorska 12A

Zleceniodawca:

PKO Leasing SA
Świętokrzyska 36
00-116 Warszawa

Rzeczoznawcy:

Kacper Sosnowski (WSP)
DEKRA Polska - współpraca O/Warszawa
Andrzej Sosnowski
DEKRA Polska - Centrala

UWAGA:

Ze względu na przeznaczenie dokumentu usunięto w nim wszelkie informacje dotyczące wartości pojazdu, cen wyposażenia, korekt, etc.

Dane pojazdu

Grupa obiektów (Eurotax)	samochody osobowe
Kod EC (Eurotax)	0135128
Producent	TOYOTA
Model	Corolla TS Kombi 18-22
Typ/wersja	Corolla 1.2 T Active MS
Rodzaj nadwozia	KOM
Liczba drzwi/liczba miejsc	5/5
Masa własna [kg]	1421
Dopuszczalna masa całkowita [kg]	1870
Rozstaw osi 1/2	2700
Rodzaj silnika	z zapłonem iskrowym
Układ oczyszczana spalin	GPF
Pojemność silnika [ccm]	1197
Moc silnika [KM/kW]	116/85
Skrzynia biegów	automatyczna
Nr rejestracyjny	WU1550P
VIN	SB1ZA3BE90E028482
Data 1. rejestracji	20-10-2022
Data nast. bad. techn.	13-10-2027
Rok produkcji	2022
Stan licznika [km]	153 894 (odczytany)
Kolor nadwozia/rodzaj powłoki	biały/UNI

Ogumienie

Oś	Koło	Producent, typ	Rozmiar	Profil zmierzony
przednia	prawe	PIRELLI, CINTURATO WINTER	205/55 16 91H	4,0 mm
	lewe	PIRELLI, CINTURATO WINTER	205/55 16 91H	1,5 mm
tylna	prawe	PIRELLI, CINTURATO WINTER	205/55 16 91H	3,0 mm
	lewe	PIRELLI, CINTURATO WINTER	205/55 16 91H	5,0 mm

Wyposażenie standardowe wg Eurotax

1. 6 głośników
2. ABS
3. Antena dachowa Shark-Fin
4. Asystent utrzymania pasa ruchu (LTA)
5. Automatyczne światła drogowe
6. BA - system wspomagania hamowania
7. Czujnik zmierzchu
8. Dyfuzor tylny w kolorze Piano Black
9. Dywaniki welurowe
10. EBD - elektroniczny rozdział sił hamowania
11. ESC - układ stabilizacji toru jazdy
12. Elektrycznie regulowane szyby przednie i tylne
13. Elektryczny hamulec postojowy (EPB)
14. Felgi aluminiowe 16 z ogumieniem 205/55
15. Fotel kierowcy z regulacją wysokości
16. Fotele przednie z profilowanym podparciem bocznym
17. Funkcja automatycznego opuszczania i unoszenia szyb, przód i tył
18. Funkcja oświetlenia Follow-Me-Home
19. Gniazdo 12V
20. Gniazdo 12V w bagażniku
21. Gniazdo USB
22. HAC - system wspomagający pokonywanie podjazdu
23. Immobilizer
24. Interfejs Android Auto i Apple CarPlay
25. Kamera cofania
26. Kanapa tylna składana, dzielona 60/40
27. Kierownica wielofunkcyjna
28. Klimatyzacja manualna
29. Kolumna kierownicy regulowana elektrycznie w dwóch płaszczyznach
30. Komputer pokładowy
31. Lakier uni
32. Lusterka boczne ogrzewane
33. Lusterka boczne regulowane elektrycznie
34. Miękkie materiały wykończeniowe
35. Nakrętki antykradzieżowe do kół, chromowane
36. Obrotomierz
37. Obsługa stacji radiowych w technologii cyfrowej (DAB)
38. Ogranicznik prędkości - automatyczny
39. Podsufitka ciemna
40. Poduszka powietrzna kolan kierowcy
41. Poduszki powietrzne boczne - przód
42. Poduszki powietrzne kierowcy i pasażera
43. Poduszki powietrzne kurtynowe
44. Podwójna podłoga bagażnika
45. Podłokietnik przedni, regulowany
46. Prędkościomierz analogowy
47. Relingi dachowe
48. Roleta przestrzeni bagażowej
49. Spojler tylny
50. Sygnalizacja niezapiętych pasów bezpieczeństwa
51. System Bluetooth
52. System automatycznego powiadamiania ratunkowego (eCall)
53. System monitorowania ciśnienia w oponach
54. System multimedialny Toyota Touch 2 z ekranem dotykowym 8 cali
55. System ostrzegania o niezamierzonej zmianie pasa z funkcją powrotu na zadany tor jazdy (LDA+SC)
56. System oświetlenia wnętrza
57. System rozpoznawania znaków drogowych (RSA)
58. System wykrywania zmęczenia kierowcy (SWS)
59. Tapicerka materiałowa
60. Tempomat aktywny
61. Uchwyty ISOFIX do mocowania fotelika dziecięcego
62. Układ wczesnego reagowania w razie ryzyka zderzenia (PCS) z systemem wykrywania pieszych (PD)
63. Usługi łączności Toyota Connected Car
64. VSC - system stabilizacji toru jazdy z TRC
65. Wykończenie elementów wnętrza w kolorze ciemnym
66. Wyłącznik poduszki powietrznej pasażera
67. Wyświetlacz kolorowy między zegarami 4,2 cala
68. Zabezpieczenie tylnych drzwi przed otwarciem przez dzieci
69. Zamek centralny sterowany pilotem
70. Zestaw do naprawy przebitej opony
71. Światła do jazdy dziennej typu LED
72. Światła główne LED (Basic)
73. Światła tylne typu LED

Wyposażenie dealerskie (wybrane elementy)

1. Koło zapasowe dojazdowe

Wartość bazowa pojazdu

Wartość bazowa pojazdu wg Eurotax (netto) -

KorektyPierwsza rejestracjaPrzebiegWyposażenieOgumienieInne

Stan dbałości o pojazd -

Uszkodzenia, stan, weryfikacja serwisowa -

Powyższą wartość określono w oparciu o notowania cen samochodów używanych na rynku polskim Eurotax (baza danych nr 06-2026 POL) z uwzględnieniem parametrów technicznych i rynkowych mających wpływ na wartość pojazdu.

Dla pojazdów zarejestrowanych w Polsce powyższa wartość została określona na dzień sporządzenia wyceny.

Jeżeli pojazd nie jest zarejestrowany w kraju - podana wartość jest wartością hipotetyczną przy założeniu uiszczenia wszelkich opłat i podatków należnych przy wprowadzeniu pojazdu na polski obszar celny.

Wydruk podstawowy bez informacji o wartości pojazdu - ze względu na przeznaczenie dokumentu usunięto w nim wszelkie informacje dotyczące wartości pojazdu, cen wyposażenia, korekt, etc.

Data: 23-06-2026

Rzecznik DEKRA:
Kacper Sosnowski (WSP)
Andrzej Sosnowski**Dokument wystawiony elektronicznie ważny bez podpisu.**

Pomiar grubości powłoki lakierowej poj.



Nr punktu kontroli	Kontrolowany element	Zmierzony przedział grubości powłoki lakierowej [µm]
1	Pokrywa przednia	do 150
2	Błotnik przedni lewy	do 150
3	Słupek przedni lewy	150 - 200
4	Drzwi przednie lewe	do 150
5	Dach	do 150
6	Słupek środkowy lewy	do 150
7	Próg lewy	do 150
8	Drzwi tylne lewe	do 150
9	Błotnik tylny lewy	do 150
11	Błotnik tylny prawy	do 150
12	Drzwi tylne prawe	do 150
13	Słupek środkowy prawy	do 150
14	Próg prawy	do 150
15	Drzwi przednie prawe	do 150
16	Słupek przedni prawy	do 150
17	Błotnik przedni prawy	do 150

Opis stanu technicznego

Szczegółowy opis stanu technicznego zawarto w Opisie stanu technicznego załączonym do niniejszej ekspertyzy.

Uwagi ogólne - dot. wyceny**Dokumenty pojazdu**

Przedstawiono następujące dokumenty pojazdu:

ksero pozwolenia czasowego

Podczas oględzin nie przedstawiono do wglądu książki serwisowej pojazdu.

Informacja dotycząca pochodzenia pojazdu

Brak wiarygodnych danych.

Zabezpieczenia przeciwkradzieżowe - immobiliser:

- w wyniku przeprowadzonych oględzin pojazdu nie stwierdzono niesprawności immobilisera w zakresie możliwym do ustalenia podczas oględzin pojazdu w warunkach pozawarsztatowych.

Zabezpieczenia przeciwkradzieżowe - inne:

- nie stwierdzono.

Dodatkowe uwagi dotyczące sam. osobowego:

Nie dotyczy.

Jazda próbna

Przeprowadzono próbę ruchową pojazdu.

Jazda próbna w pełnym zakresie niemożliwa. Poniżej podano komentarz:

ograniczenia placowe

Badanie poprawności i/lub budowy numerów identyfikacyjnych/seryjnych obiektu:

Nie badano.

Weryfikacja prawdziwości danych obiektu, w tym roku produkcji i innych.

Nie przeprowadzono - przyjęto wg okazanych dokumentów i wskazanych źródeł.

- Nie weryfikowano odczytanego stanu drogomierza z zapisami w urządzeniach elektronicznych pojazdu.

- Niniejsza ekspertyza służy wyłącznie do oszacowania wartości rynkowej przedmiotu wyceny i nie może być wykorzystywana do żadnego innego celu, niż wymieniony powyżej. Wycena nie może stanowić podstawy do oceny cech i stanu wycenianego obiektu przy jego zakupie.

- Rzeczoznawca nie bierze na siebie odpowiedzialności za wady ukryte (prawne i fizyczne) oraz ewentualne skutki wynikające z dalszego użytkowania przedmiotu wyceny, a także za skutki wykorzystania samej wyceny.

- Powyższa wycena nie jest szczegółową ekspertyzą stanu technicznego przedmiotu wyceny i za taką nie może być uznawana, w szczególności nie może być traktowana jako gwarancja sprzedaży przedmiotu wyceny za oszacowaną wartość.

- Niniejsza wycena nie może być publikowana w całości w jakimkolwiek dokumencie bez zgody wykonawców i bez uzgodnienia z nimi formy i treści takiej publikacji.

- Wycenę przeprowadzono w oparciu o dostarczoną dokumentację oraz badanie organoleptyczne wycenianego obiektu. Nie prowadzono badań diagnostycznych oraz weryfikacji warsztatowej przedmiotu wyceny.

- Niniejsza wycena została sporządzona na podstawie oględzin wycenianego przedmiotu w warunkach występujących w miejscu jego udostępnienia.

Uwagi do zlecenia - dot. wyceny

Kluczyki

TAK

2

Uwagi Rzecznawcy - dot. wyceny

Rysy na samochodzie. Nieprzyjemny zapach w samochodzie. Brak półki bagażnika. Poziom płynu układu chłodniczego poniżej minimum. Głośna i ciężka praca pokrywy silnika. Aktywne kontrolki. Aktywna kontrolka ciśnienia w kołach. Aktywna kontrolka silnika. Informacja sprawdź silnik. Usterka układu hamowania przed wtórna kolizją, do weryfikacji serwisowej. Wymagana wymiana oleju. Usterka systemu PCS. Usterka elektrycznego hamulca postojowego EPB, do weryfikacji serwisowej. Tylne szyby przyciemnione. Brak zaślepki w tylnej kanapie. Nierówna praca szyby kierowcy otwieranej elektrycznie. Nierówna i głośna praca silnika. Dostarczono ksero pozwolenia czasowego. Odpryski na szybie czołowej. Widoczne ślady polerowania. Folia na szybach o różnej przepustowości/kolorze.

Rzecznawca dokonał oględzin pojazdu w warunkach parkingowych, co mogło ograniczyć pełną ocenę jego stanu technicznego. Dodatkowo, jeżeli jazda próbna została przeprowadzona (informacje w treści raportu), to wykonano ją w warunkach parkingowych, z niewielką prędkością, co może nie odzwierciedlać pełnych warunków eksploatacyjnych. Istnieje możliwość, że w innych okolicznościach ujawnią się dodatkowe uszkodzenia lub usterki, których nie można było wykryć podczas obecnych oględzin. Zalecamy zatem skorzystanie z możliwości oględzin pojazdu we własnym zakresie lub w Autoryzowanej Stacji Obsługi danej marki, co pozwoli na pełniejszą weryfikację stanu technicznego pojazdu przed udziałem w aukcji."

Zastrzeżenia ograniczające - dot. wyceny

Nie weryfikowano szczegółowo stanu układu napędowego, zawieszenia, kierowniczego, hamulcowego oraz wydechowego. Ocena została wykonana bez użycia podnośnika i specjalistycznego sprzętu diagnostycznego, nie dokonywano demontażu osłon i innych elementów. Ocena określa ogólny stan pojazdu na dzień oględzin w miejscu jego udostępnienia, nie może być zatem traktowana jako kompleksowa ocena stanu technicznego. Specyfikacja wg. programu operacyjnego w zakresie wyposażenia standardowego i dodatkowego nie gwarantuje zgodności ze stanem faktycznym w zakresie możliwym do ustalenia przez rzeczoznawcę podczas oględzin pojazdu.

Pomiar grubości powłoki lakierowej wykonano w miejscach możliwych do ich wykonania pomiary nie gwarantują oryginalności poszczególnych elementów poddanych ocenie.

- W Ocenie/Raporcie uwzględniono niesprawności, uszkodzenia, braki itp., które były możliwe do stwierdzenia organoleptycznego, w warunkach oględzin (z uwzględnieniem: stanu czystości pojazdu, warunków atmosferycznych, oświetlenia itd.) oraz bez weryfikacji serwisowej, bez dostępu do spodu pojazdu, bez specjalistycznego sprzętu diagnostycznego (w tym bez diagnostyki komputerowej), bez jazdy próbnej wykonanej w warunkach drogowych z obciążeniem.

- W ramach Oceny/Raportu nie weryfikowano odczytanego stanu drogomierza z zapisami w urządzeniach elektronicznych pojazdu.
- Rzeczoznawca nie bierze na siebie odpowiedzialności za wady ukryte (prawne i fizyczne) oraz ewentualne skutki wynikające z dalszego użytkowania przedmiotu oceny, a także za skutki wykorzystania samej oceny.
- Podane przedziały grubości powłoki lakierowej, dotyczą punktów pomiarowych. Nie mogą być traktowane jako gwarancja, że grubość powłoki lakierowej w innych punktach nie wykracza poza te przedziały.
- Zawarte w niniejszej Ocenie/Raporcie informacje (w tym dotyczące wyposażenia) służą jedynie ogólnym celom informacyjnym. Ocena/Raport nie może być zatem traktowana jako oferta w rozumieniu przepisów Kodeksu Cywilnego oraz opisu towaru ani zapewnienia w rozumieniu art. 4 Ustawy z dnia 27 lipca 2002 roku o szczególnych warunkach sprzedaży konsumenckiej.
- Niniejsza Ocena/Raport nie jest szczegółową oceną stanu technicznego.

Ocenę/Raport wykonano w kierunku ujawnienia uszkodzeń nieakceptowanych z punktu widzenia właściwego przewodnika zwrotu pojazdu lub innych ustaleń ze Zleceniodawcą. Tym samym Ocena/Raport może nie ujmować typowych zużyć i uszkodzeń eksploatacyjnych.

DOKUMENTACJA FOTOGRAFICZNA



Fot. 1.
Przekątna przednia lewa



Fot. 2.
Przód

DOKUMENTACJA FOTOGRAFICZNA



Fot. 3.
Przekątna przednia prawa



Fot. 4.
Bok prawy z przodu

DOKUMENTACJA FOTOGRAFICZNA



Fot. 5.
Bok prawy z tyłu



Fot. 6.
Przekątna tylna prawa

DOKUMENTACJA FOTOGRAFICZNA



Fot. 7.
Tyl



Fot. 8.
Przekątna tylna lewa

DOKUMENTACJA FOTOGRAFICZNA



Fot. 9.
Bok lewy z tyłu



Fot. 10.
Bok lewy z przodu

DOKUMENTACJA FOTOGRAFICZNA



Fot. 11.
Próg lewy (widok od przodu)



Fot. 12.
Próg prawy (widok od przodu)

DOKUMENTACJA FOTOGRAFICZNA



Fot. 13.
Spód pojazdu przód



Fot. 14.
Spód pojazdu tył

DOKUMENTACJA FOTOGRAFICZNA

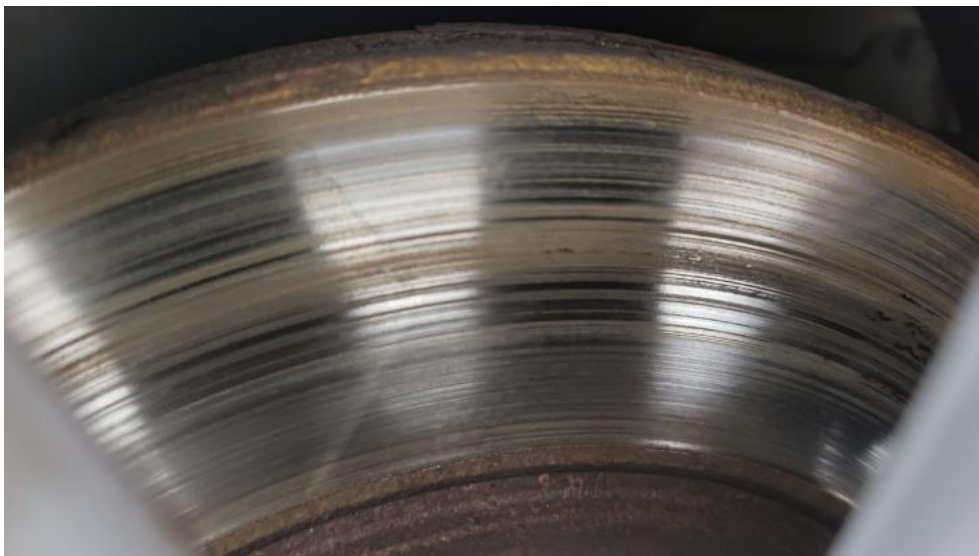

Fot. 15.
Tarcza hamulcowa przednia prawa

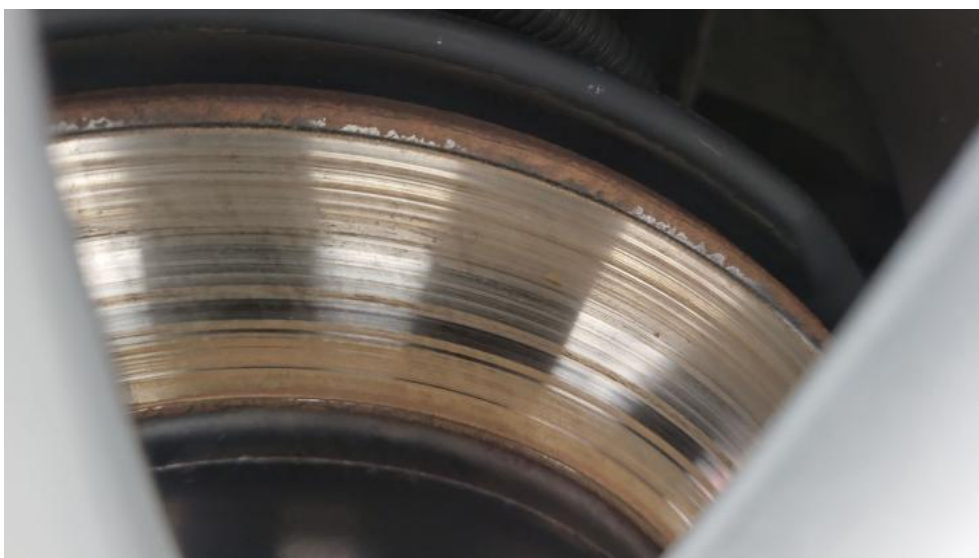

Fot. 16.
Tarcza hamulcowa tylna prawa

DOKUMENTACJA FOTOGRAFICZNA

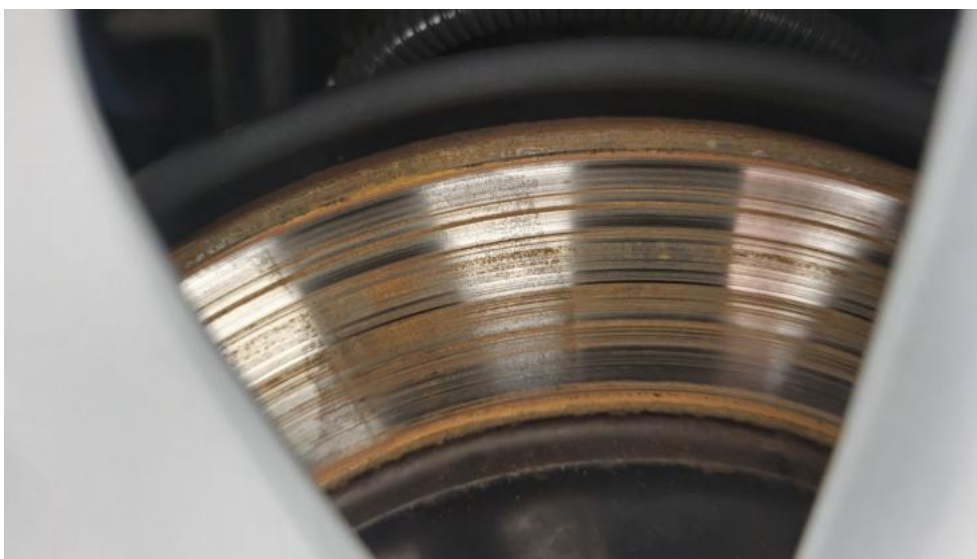

Fot. 17.
Tarcza hamulcowa tylna lewa

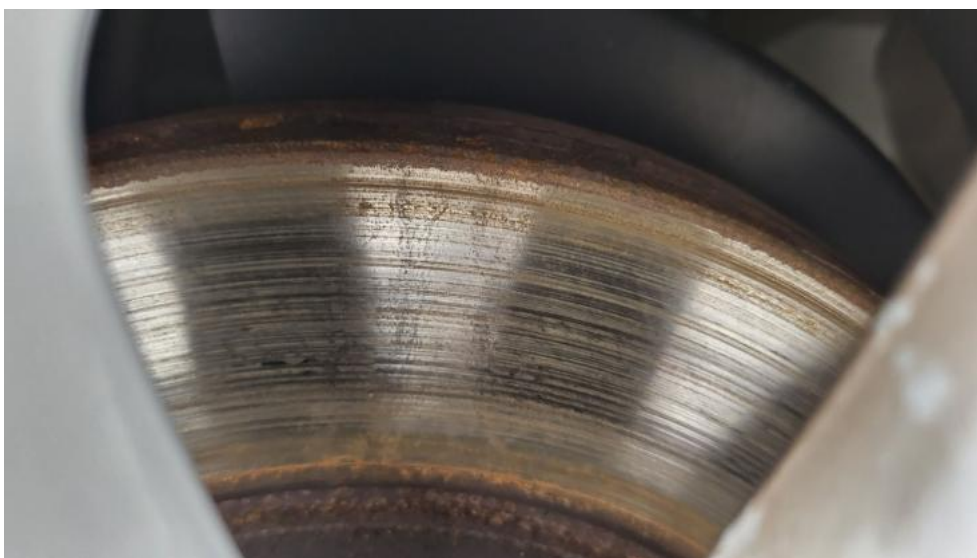

Fot. 18.
Tarcza hamulcowa przednia lewa

DOKUMENTACJA FOTOGRAFICZNA



Fot. 19.
Bagażnik



Fot. 20.
Koło zapasowe

DOKUMENTACJA FOTOGRAFICZNA



Fot. 21.
Komora silnika

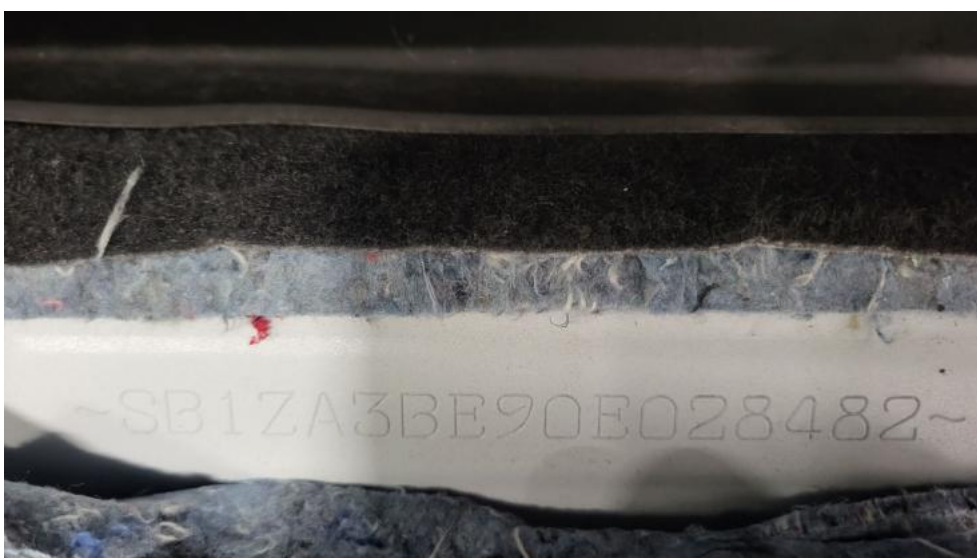

Fot. 22.
Numer identyfikacyjny

DOKUMENTACJA FOTOGRAFICZNA



Fot. 23.
Tabliczka znamionowa

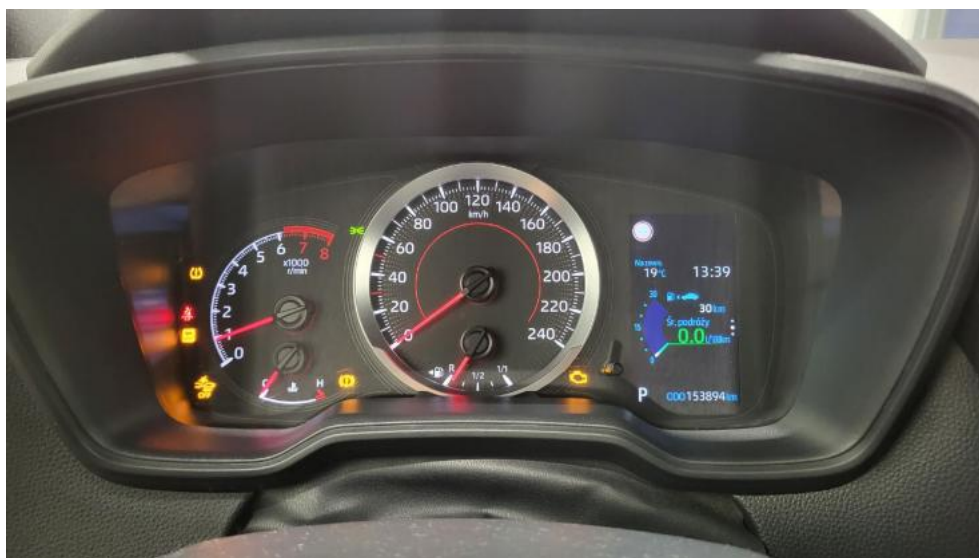

Fot. 24.
Zestaw wskaźników - przebieg

DOKUMENTACJA FOTOGRAFICZNA



Fot. 25.
Zestaw wskaźników - serwis



Fot. 26.
Widok przez otwarte drzwi przednie lewe

DOKUMENTACJA FOTOGRAFICZNA



Fot. 27.
Kierownica z lewej strony



Fot. 28.
Widok przez otwarte drzwi tylne lewe

DOKUMENTACJA FOTOGRAFICZNA



Fot. 29.
Widok z tylnej kanapy na deskę rozd.



Fot. 30.
Konsola środkowa

DOKUMENTACJA FOTOGRAFICZNA



Fot. 31.
Tunel środkowy



Fot. 32.
Kierownica (na wprost)

DOKUMENTACJA FOTOGRAFICZNA

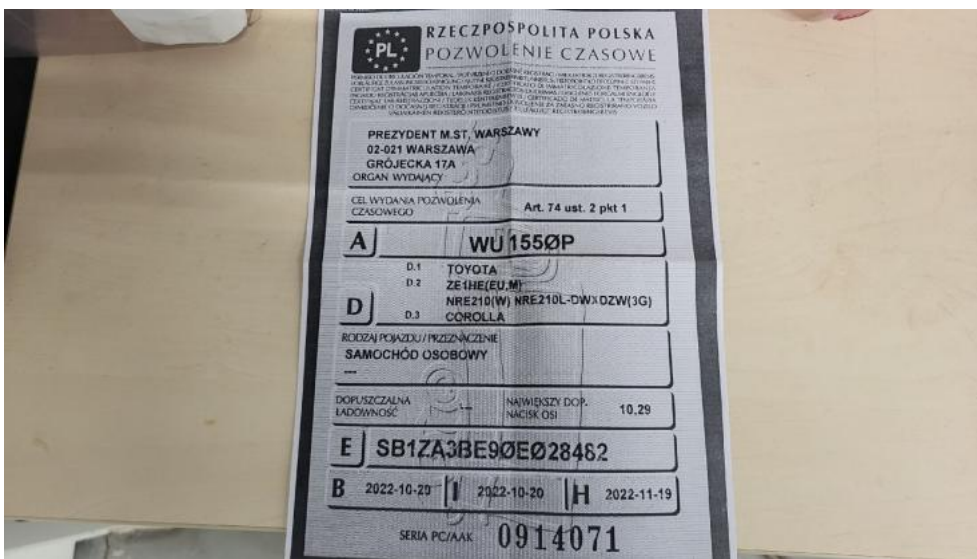

Fot. 33.
Dowód rej. ksero Str. 1

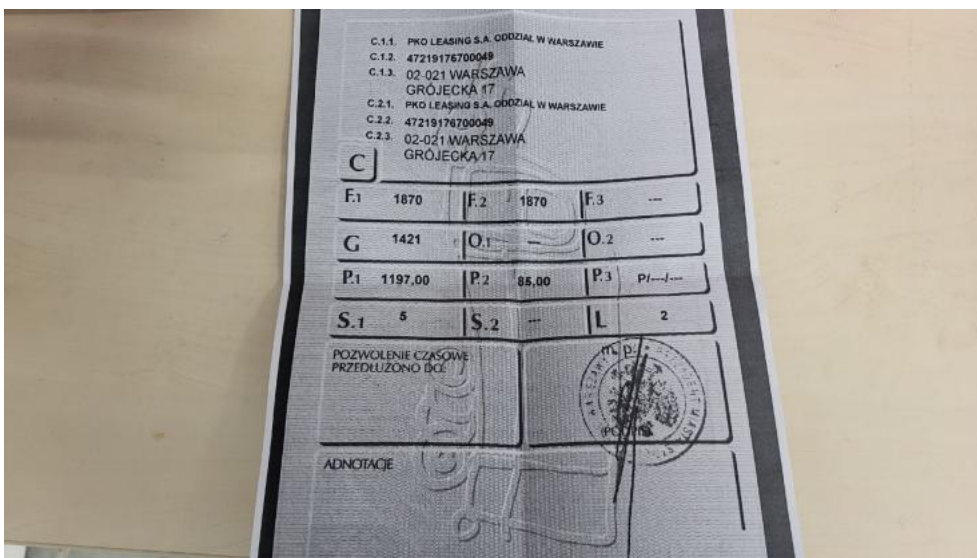

Fot. 34.
Dowód rej. ksero str. 2

DOKUMENTACJA FOTOGRAFICZNA



Fot. 35.
Kluczyki



Fot. 36.
Zdjęcie do protokołu

DOKUMENTACJA FOTOGRAFICZNA



Fot. 37.
Zdjęcie do protokołu



Fot. 38.
Zdjęcie do protokołu

DOKUMENTACJA FOTOGRAFICZNA



Fot. 39.
Zdjęcie do protokołu



Fot. 40.
Zdjęcie do protokołu

DOKUMENTACJA FOTOGRAFICZNA



Fot. 41.

Atrapa przednia - Pęknięcie/rozerwanie 1



Fot. 42.

Krata zderzaka prz. - Pęknięcie/rozerwanie 1

DOKUMENTACJA FOTOGRAFICZNA



Fot. 43.
Pokrywa komory silnika - Wgniecenie/odkształcenie 1



Fot. 44.
Pokrywa komory silnika - Wgniecenie/odkształcenie 2

DOKUMENTACJA FOTOGRAFICZNA



Fot. 45.
Pokrywa komory silnika - Inne 1



Fot. 46.
Pokrywa komory silnika - Inne 2

DOKUMENTACJA FOTOGRAFICZNA



Fot. 47.
Zderzak - Rysa/odprysk 1



Fot. 48.
Zderzak - Wgniecenie/odkształcenie 1

DOKUMENTACJA FOTOGRAFICZNA



Fot. 49.
Zderzak - Pęknięcie/rozerwanie 1



Fot. 50.
Zderzak - Inne 1

DOKUMENTACJA FOTOGRAFICZNA



Fot. 51.
Zderzak przedni cz dolna - Pęknięcie/rozerwanie 1



Fot. 52.
Zderzak przedni cz górna - Wgniecenie/odkształcenie 1

DOKUMENTACJA FOTOGRAFICZNA



Fot. 53.
Błotnik przedni P - Wgniecenie/odkształcenie 1



Fot. 54.
Błotnik przedni P - Wgniecenie/odkształcenie 2

DOKUMENTACJA FOTOGRAFICZNA

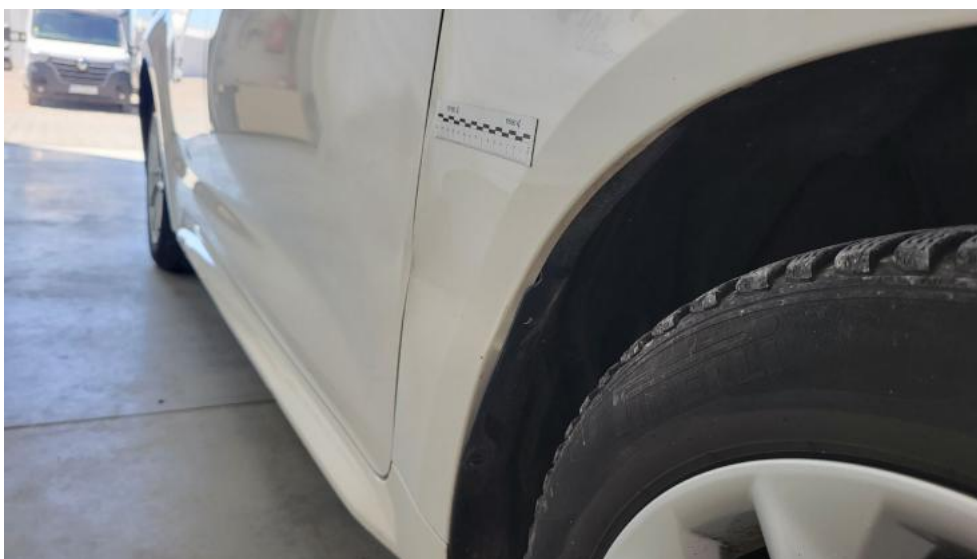

Fot. 55.
Błotnik przedni P - Inne 1



Fot. 56.
Drzwi przednie P - Rysa/odprysk 1

DOKUMENTACJA FOTOGRAFICZNA



Fot. 57.
Drzwi przednie P - Wgniecenie/odkształcenie 1

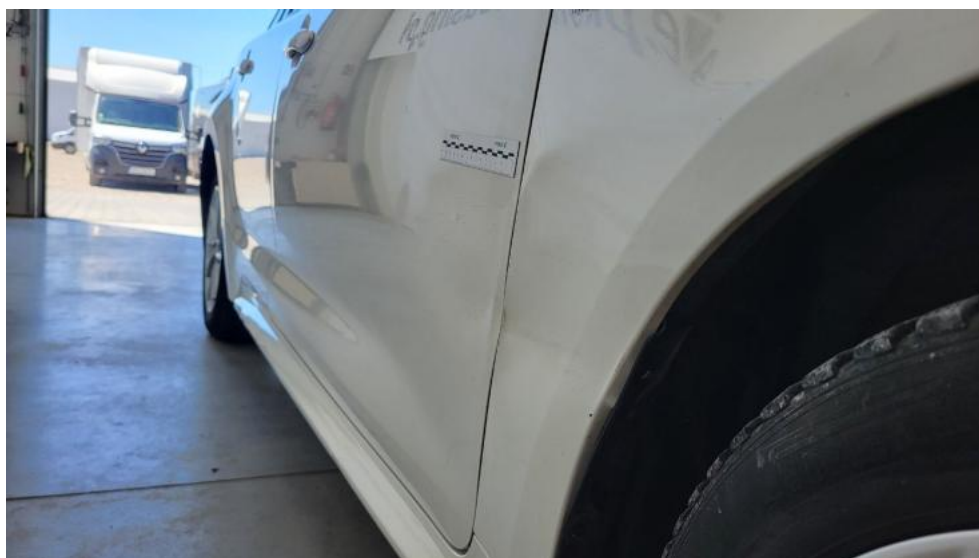

Fot. 58.
Drzwi przednie P - Inne 1

DOKUMENTACJA FOTOGRAFICZNA



Fot. 59.
Drzwi tylne P - Wgniecenie/odkształcenie 1



Fot. 60.
Lusterko zew P - Rysa/odprysk 1

DOKUMENTACJA FOTOGRAFICZNA



Fot. 61.
Próg P - Pęknięcie/rozerwanie 1



Fot. 62.
Słupek środkowy P - Rysa/odprysk 1

DOKUMENTACJA FOTOGRAFICZNA



Fot. 63.
Błotnik tylny P / Ściana boczna P - Wgniecenie/odkształcenie 1



Fot. 64.
Felga aluminiowa tylna P - Rysa/odprysk 1

DOKUMENTACJA FOTOGRAFICZNA



Fot. 65.
Listwa śr zderzaka tylnego - Rysa/odprysk 1



Fot. 66.
Pokrywy bagażnika - Rysa/odprysk 1

DOKUMENTACJA FOTOGRAFICZNA



Fot. 67.
Pokrywy bagażnika - Inne 1



Fot. 68.
Zderzak tylny - Wgniecenie/odkształcenie 1

DOKUMENTACJA FOTOGRAFICZNA



Fot. 69.
Zderzak tylny - Pęknięcie/rozerwanie 1



Fot. 70.
Zderzak tylny - Pęknięcie/rozerwanie 2

DOKUMENTACJA FOTOGRAFICZNA



Fot. 71.
Zderzak tylny() - Pęknięcie/rozerwanie 3



Fot. 72.
Zderzak tylny cz dolna - Rysa/odprysk 1

DOKUMENTACJA FOTOGRAFICZNA



Fot. 73.

Dach - zdjęcie poglądowe 1



Fot. 74.

Dach - zdjęcie poglądowe 2

DOKUMENTACJA FOTOGRAFICZNA



Fot. 75.
Dach - Wgniecenie/odkształcenie 1



Fot. 76.
Dach - Wgniecenie/odkształcenie 2

DOKUMENTACJA FOTOGRAFICZNA

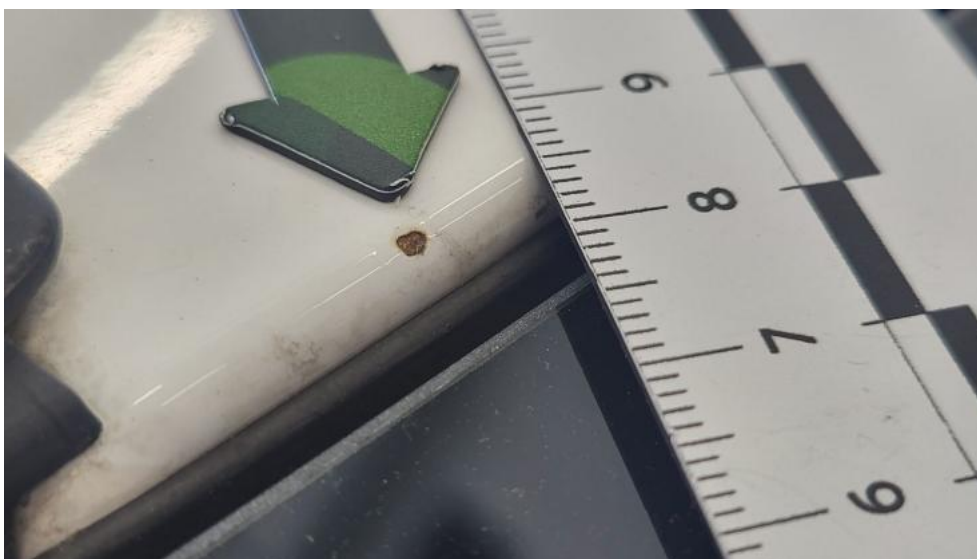

Fot. 77.
Dach - Inne 1



Fot. 78.
Błotnik tylny L / Ściana boczna L - zdjęcie pogładowe 1

DOKUMENTACJA FOTOGRAFICZNA



Fot. 79.
Błotnik tylny L / Ściana boczna L - Rysa/odprysk 1

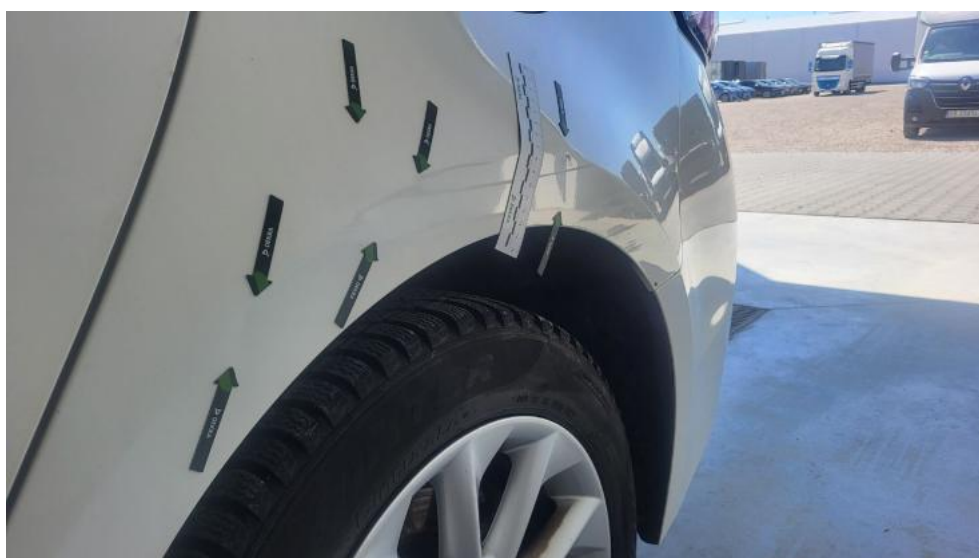

Fot. 80.
Błotnik tylny L / Ściana boczna L - Wgniecenie/odkształcenie 1

DOKUMENTACJA FOTOGRAFICZNA



Fot. 81.
Błotnik tylny L / Ściana boczna L - Wgniecenie/odkształcenie 2



Fot. 82.
Drzwi przed L - Rysa/odprysk 1

DOKUMENTACJA FOTOGRAFICZNA



Fot. 83.

Drzwi przed L - Wgniecenie/odkształcenie 1



Fot. 84.

Drzwi przed L - Wgniecenie/odkształcenie 2

DOKUMENTACJA FOTOGRAFICZNA

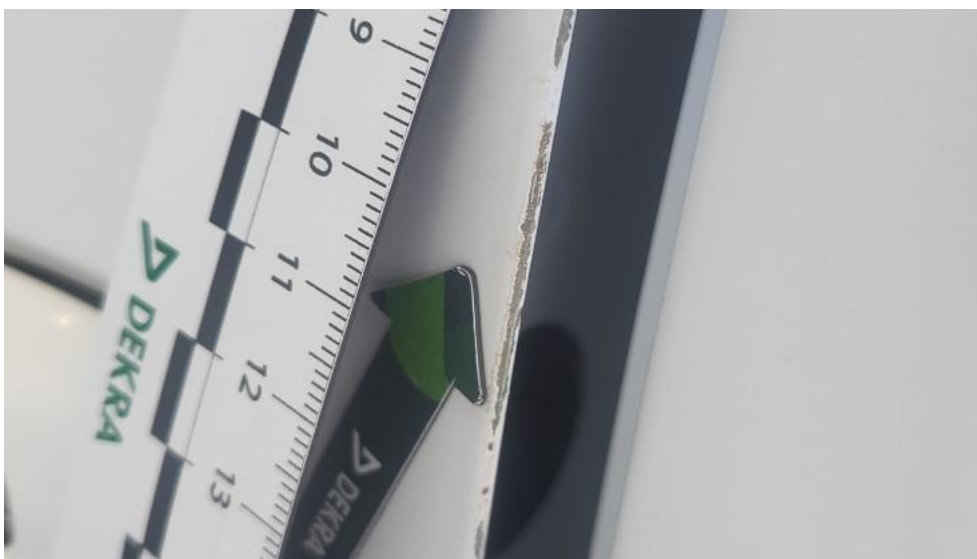

Fot. 85.
Drzwi przed L - Inne 1



Fot. 86.
Drzwi tylne L - Rysa/odprysk 1

DOKUMENTACJA FOTOGRAFICZNA



Fot. 87.
Drzwi tylne L - Wgniecenie/odkształcenie 1



Fot. 88.
Próg L - Rysa/odprysk 1

DOKUMENTACJA FOTOGRAFICZNA



Fot. 89.
Próg L - Wgniecenie/odkształcenie 1



Fot. 90.
Błotnik przedni L - Wgniecenie/odkształcenie 1

DOKUMENTACJA FOTOGRAFICZNA



Fot. 91.
Błotnik przedni L - Inne 1



Fot. 92.
Felga Aluminiowa przednia L - Rysa/odprysk 1

DOKUMENTACJA FOTOGRAFICZNA



Fot. 93.
Nadkole przednie L - Inne 1



Fot. 94.
Opona przednia L - Pęknięcie/rozerwanie 1

DOKUMENTACJA FOTOGRAFICZNA



Fot. 95.
Reflektor L - zdjęcie poglądowe 1

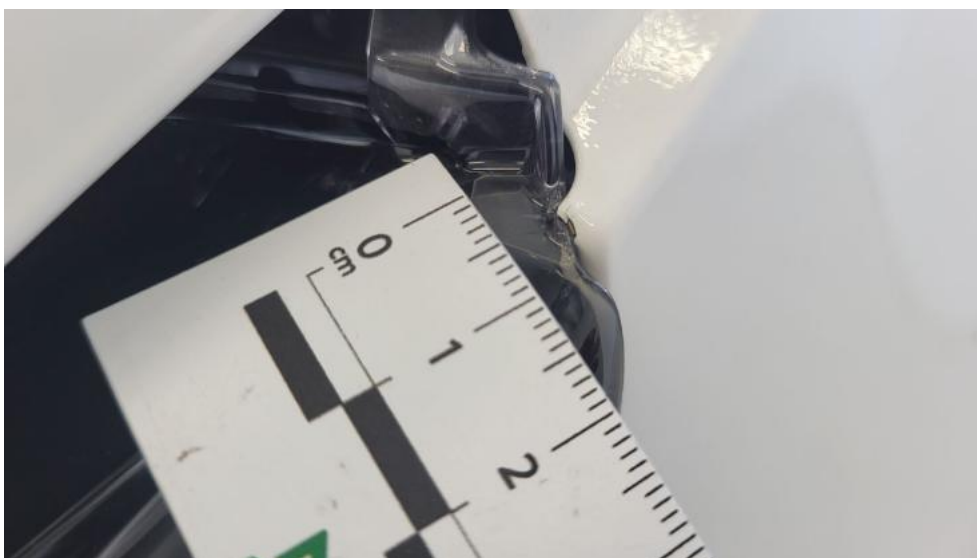

Fot. 96.
Reflektor L - Pęknięcie/rozerwanie 1

DOKUMENTACJA FOTOGRAFICZNA



Fot. 97.
Gałka dźwigni zmiany biegów - zdjęcie poglądowe 1



Fot. 98.
Gałka dźwigni zmiany biegów - Inne 1

DOKUMENTACJA FOTOGRAFICZNA



Fot. 99.
Podłokietnik środkowy przedni - Inne 1

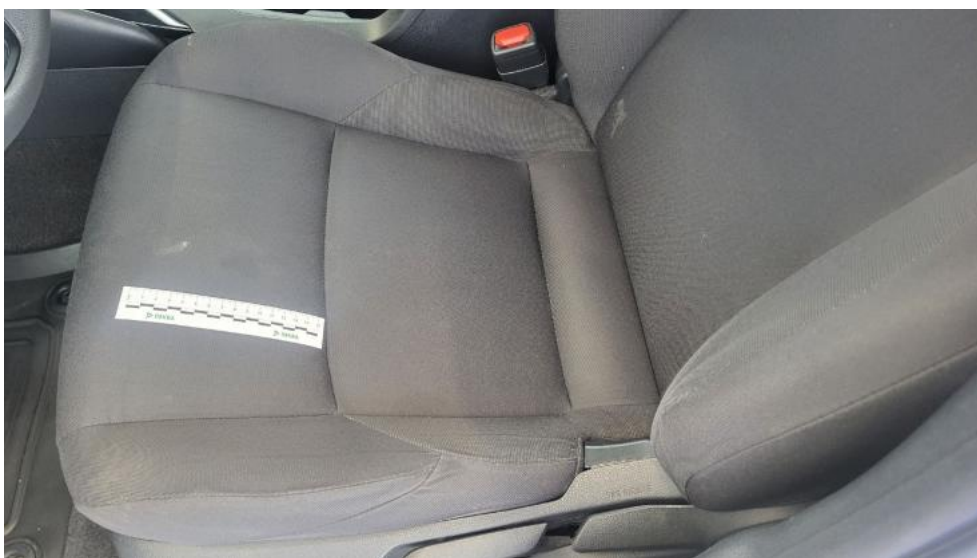

Fot. 100.
Fotel prz. lew. - Inne 1

DOKUMENTACJA FOTOGRAFICZNA



Fot. 101.
Fotel prz. praw. - Inne 1



Fot. 102.
Kanapa tyl. - Inne 1

DOKUMENTACJA FOTOGRAFICZNA



Fot. 103.
Kanapa tyl. - Inne 2



Fot. 104.
Tapicerka drzwi przednich L - Inne 1

DOKUMENTACJA FOTOGRAFICZNA



Fot. 105.

Tapicerka drzwi przednich P - Inne 1



Fot. 106.

Wykładzina(y) słupka tylnego L - Rysa/odprysk 1

DOKUMENTACJA FOTOGRAFICZNA



Fot. 107.
Dywanik prze L - Pęknięcie/rozerwanie 1



Fot. 108.
Półka/roleta tylna - Inne 1

DOKUMENTACJA FOTOGRAFICZNA



Fot. 109.
Wykładzina podłogi bagażnika - Inne 1



Fot. 110.
Wykładzina przestrzeni bagażowej - Inne 1

DOKUMENTACJA FOTOGRAFICZNA

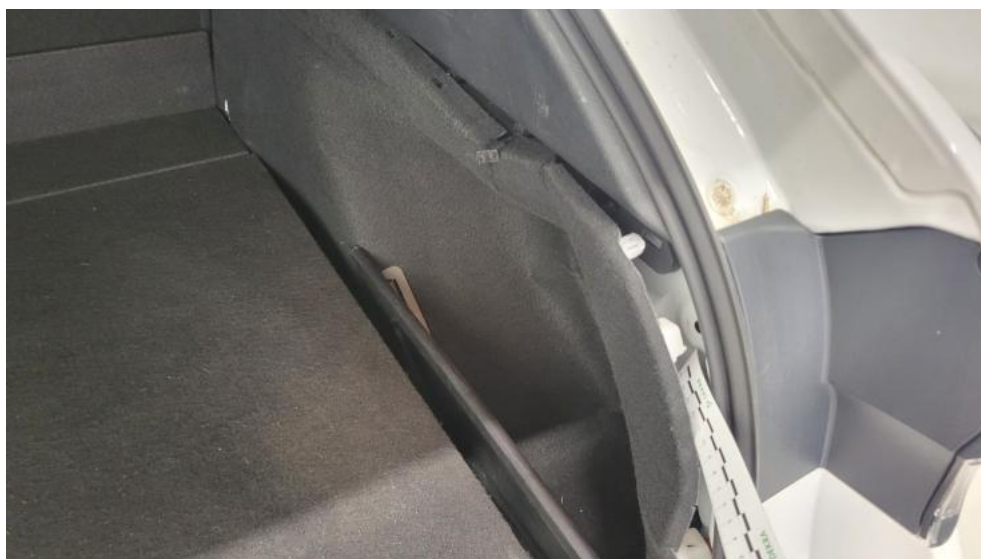

Fot. 111.

Wykładzina przestrzeni bagażowej - Inne 2