Nr zlecenia: 125/04/11/2026/PKO LEASING REMARKETING z dnia: 2026/11/04

Zleceniodawca:
PKO Leasing
Świętokrzyska 36
00-116 Warszawa

Rzeczoznawca:
inż. Szymon Mróz/zatw. Pion Weryfikacyjny eRzeczoz



W y c e n a W a r t o ś c i

Zadanie: Określenie wartości rynkowej pojazdu

DANE IDENTYFIKACYJNE POJAZDU

Dane: [D] XI-2026

Rodzaj pojazdu:	**Samochód ciężarowy do 3.5t**	VIN:	**W F 0 E X X T T R E P Y 7 4 5 8 6**
Marka:	**FORD**	Nr rejestracyjny:	**GD8K557**
Model pojazdu:	**FT 350 2.0 TDCi DPF MR`19 E6.2 3.5t**	Nr Info-Ekspert:	**011-11240**
Wersja:	**L3H2 Trend**	Rok produkcji:	**2023**

Wskazanie drogomierza	44197 km
Data pierwszej rejestracji	2023/07/19
Data ważności badania technicznego	2028/07/19
Rodzaj nadwozia	furgon z podwyższonym dachem 4 drzwiowy 3 osobowy
Dop. masa całk. / Ładowność	3500 kg / 1317 kg
Liczba osi / Rodzaj napędu / Skrzynia biegów	2 / przedni (4x2) / manualna
Rozstaw osi	3750 mm
Oznaczenie silnika	New EcoBlue
Jednostka napędowa	z zapłonem samoczynnym
Pojemność / Moc silnika	1996 ccm / 96kW (131KM)
Doładowanie	Turbosp. z chłodn. powietrza
Liczba cylindrów / Układ cylindrów	4 / rzędowy
Norma spalin	E6.2
Kolor powłoki lakierowej, (rodzaj lakieru)	Biały 2-warstwowy typu uni

WYPOSAŻENIE STANDARDOWE

L.p.	Nazwa elementu wyposażenia	L.p.	Nazwa elementu wyposażenia
1	Drzwi boczne prawe przesuwne	20	System Start/Stop
2	Drzwi tylne dwuskrzydłowe otwierane o 180 stopni	21	System wspomagania nagłego hamowania EBA
3	Fartuchy p/błotne tylne	22	System wspomagania ruszania pod górę HSA
4	Immobilizer	23	System wyboru trybu jazdy

5	Kierownica – Premium	24	Szyba przednia ogrzewana
6	Klimatyzacja	25	Szyby przednie regulowane elektrycznie
7	Kolumna kierownicy regulowana w 2 płaszczyznach	26	Światła do jazdy dziennej
8	Komputer pokładowy	27	Światła mijania włączane automatycznie
9	Konsola podsufitowa	28	Światła p/mgielne przednie
10	Osłona chłodnicy w kolorze tworzywa	29	Tarcze kół stalowe 16"
11	Poduszka powietrzna kierowcy	30	Wskaźnik zmiany biegu
12	Przegroda przestrzeni bagażowej	31	Wspomaganie układu kierowniczego EPAS
13	Reflektory halogenowe projekcyjne	32	Wycieraczki z czujnikiem deszczu
14	System Collision Mitigation Support +funkcja automatycznegohamowania	33	Wykładzina podłogowa gumowa w kabinie
15	System kontroli obciążenia pojazdu LAC	34	Zamek centralny
16	System kontroli trakcji ESC	35	Zderzak przedni – górna część w kolorze nadwozia, dolna część w kolorze tworzywa
17	System kontroli zapobiegający wywróceniu pojazdu RSC	36	Zderzak tylny ze stopniem
18	System ostrzegania o hamowaniu awaryjnym EBW	37	Zestaw naprawczy opon
19	System poprawiający stabilność w zakrętach CC		

L.p. Nazwa pakietu / elementu pakietu wyposażenia standardowego

1 Czujniki parkowania - przód/tył
- Czujniki parkowania - przód
- Czujniki parkowania - tył

2 Kierownica pokryta skórą + tempomat
- Tempomat
- Kierownica pokryta skórą

3 Lusterka zewnętrzne podgrzewane i regulowane elektrycznie
- Lusterka zewnętrzne regulowane elektrycznie
- Lusterka zewnętrzne podgrzewane elektrycznie

4 Pakiet Driver Assistance Pack 9
- Szyba przednia ogrzewana
- Światła p/mgielne przednie
- Wycieraczki z czujnikiem deszczu
- Światła mijania włączane automatycznie
- Tempomat
- Czujniki parkowania - przód
- System Collision Mitigation Support +funkcja automatycznegohamowania
- Czujniki parkowania - tył
- Lane Keeping Aid - system utrzymywania pasa ruchu

5 Pakiet siedzeń 13
- Fotel kierowcy z regulacją odcinka lędźwiowego
- Fotel pasażera podwójny
- Podłokietnik fotela kierowcy
- Fotel kierowcy regulowany w 4 kierunkach

6 Radioodtwarzacz MyConnection + DAB
- Głośniki 4 szt.
- Sterowanie radiem w kierownicy
- Złącze "USB"
- System Bluetooth
- Tuner radiowy cyfrowy DAB
- Złącze "AUX"
- Radioodtwarzacz MP3

7 System ostrzegania przed niezamierzonym zjechaniem z pasa ruchu
- Szyba przednia ogrzewana
- Wycieraczki z czujnikiem deszczu
- Światła mijania włączane automatycznie
- System monitorowania koncentracji kierowcy
- Wyświetlacz 4" kolorowy
- Światła drogowe automatyczne

WYPOSAŻENIE DODATKOWE

L.p.	Nazwa elementu wyposażenia
1	Wyłożenie ścian bocznych tworzywem sztucznym
2	+Zabudowa warsztatowa (Regał)

OPIS ZAMONTOWANEGO W POJEŹDZIE OGUMIENIA

Koło	Marka, typ	Bieżnik [mm]
Przednie lewe:	*FIRESTONE VANHAWK 2 WINTER 235/65/R16	7,6
Przednie prawe:	*FIRESTONE VANHAWK 2 WINTER 235/65/R16	7,6
Tylne lewe:	*FIRESTONE VANHAWK 2 WINTER 235/65/R16	8,0
Tylne prawe:	*FIRESTONE VANHAWK 2 WINTER 235/65/R16	8,0

KOREKTY WARTOŚCI POJAZDU

KOREKTA ZA PIERWSZĄ REJESTRACJĘ	(+)
KOREKTA ZA WYPOSAŻENIE	(+)
KOREKTA ZA PRZEBIEG	(+)
KOREKTY RÓŻNE:	
Stan utrzymania i dbałość o pojazd	(-)
KOREKTY RÓŻNE RAZEM	(-)
KOREKTA ZA OGUMIENIE	(+)

UWAGI RZECZOZNAWCY DOTYCZĄCE WYCENY

Dokonano sprawdzenia historii pojazdu w bazie CEPiK.

05.10.2026r Zgłoszenie kradzieży pojazdu

Rzeczoznawca: Artur Kawęcki

Opiekun: Szymon Mróz

Rzeczoznawca dokonał oględzin pojazdu w warunkach parkingowych, co mogło ograniczyć pełną ocenę jego stanu technicznego. Dodatkowo informujemy, że jazda próbna została przeprowadzona w warunkach parkingowych z niewielką prędkością co może nie odzwierciedlać pełnych warunków eksploatacyjnych. Istnieje możliwość, że w innych okolicznościach mogą zostać ujawnione dodatkowe uszkodzenia lub usterki, których nie można było wykryć podczas oględzin Rzeczoznawcy.

Zalecamy zatem skorzystanie z możliwości oględzin pojazdu we własnym zakresie lub w Autoryzowanej Stacji Obsługi danej marki, co pozwoli na pełniejszą weryfikacje stanu technicznego pojazdu przed udziałem w aukcji.

Wartość bazowa pojazdu, ustalona na podstawie danych Info-Ekspert jako uśredniona wartość rynkowa dla pojazdu referencyjnego, została obniżona przy zastosowaniu korekty odzwierciedlającej realne warunki transakcyjne i cenę sprzedaży.

OPIS STANU TECHNICZNEGO ZESPOŁÓW POJAZDU

NADWOZIE - Szkielet i poszycia zewnętrzne

L.p.	Nazwa elementu	L / P	Rodzaj uszkodzenia	Opis	Fot. nr
1	Drzwi boczne przednie	L	Odpryski powłoki lakierowej		
2	Drzwi boczne przednie	P	Zabrudzenia substancja obcą		
3	Drzwi boczne tylne	P	Zarysowania powłoki lakierowej		
4	Ściana boczna nadwozia	L	Ślady po naklejkach		
5	Drzwi tyłu nadwozia lewe		Zarysowania powłoki lakierowej		

Pojazd nosi typowe dla jego okresu eksploatacji uszkodzenia powłoki lakierowej (niewielkie zarysowania, odpryski itp.).

NADWOZIE – Opis powłoki lakierowej

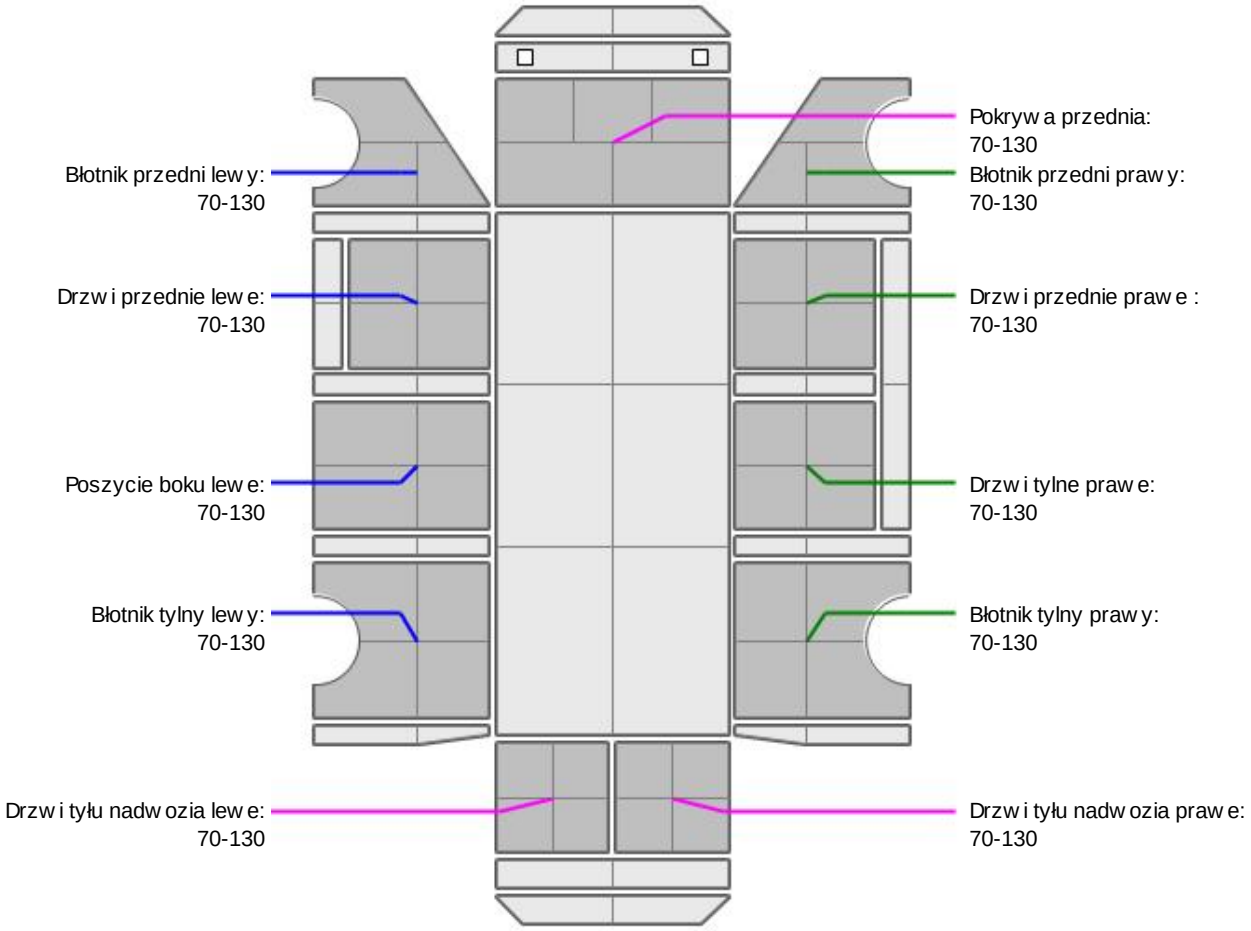

L.p.	Nazwa elementu	L / P	Grubość powłoki [µm]	Opis
1	Pokrywa przednia		70-130	
2	Błotnik przedni	L	70-130	
3	Drzwi przednie	L	70-130	
4	Poszycie boku	L	70-130	
5	Błotnik tylny	L	70-130	
6	Drzwi tyłu nadwozia		70-130	
7	Błotnik przedni	P	70-130	

8	Drzwi przednie	P	70-130	
9	Drzwi tylne	P	70-130	
10	Błotnik tylny	P	70-130	
11	Drzwi tyłu nadwozia		70-130	

Podane przedziały grubości powłoki lakierowej poszczególnych elementów dotyczą wyłącznie punktów pomiarowych, tj. trzech wybranych miejsc na danym elemencie nadwozia. Nie oznacza to, że w pozostałych obszarach danego elementu grubość powłoki jest jednakowa ani że nie może wykraczać poza wskazane zakresy. Pomiary wykonano urządzeniem będącym w posiadaniu rzeczoznawcy. Pomiar wykonany innym przyrządem może się różnić.



WYPOSAŻENIE ZEWNĘTRZNE

L.p.	Nazwa elementu	L / P	Rodzaj uszkodzenia	Opis	Fot. nr
1	Zderzak przedni		Zarysowany		
2	Zderzak tylny		Zarysowany		
3	Szyba przednia		Odpryski warstwy zewnętrznej		
4	Wygłuszenie ściany grodziowej		Rozerwane		

Przestrzeń bagażowa nosi ślady zarysowań wynikające z ciągłej eksploatacji.



NADWOZIE – Wyposażenie wewnętrzne

L.p.	Nazwa elementu	L / P	Rodzaj uszkodzenia	Opis	Fot. nr
1	Fotel przedni	P	Poplamiony		
2	Mieszek zmiany biegów		Wyrwany		

Wnętrze pojazdu nosi typowe dla jego okresu eksploatacji zabrudzenia oraz zużycie wszystkich elementów.

JAZDA KONTROLNA

1	Głośność pracy silnika	BEZ UWAG
2	Głośność (stuki) zawieszenia	BEZ UWAG
3	Zmiana biegów, działanie sprzęgła	BEZ UWAG
4	Skuteczność hamulca zasadniczego	BEZ UWAG
5	Skuteczność hamulca pomocniczego	BEZ UWAG

Próba ruchowa przeprowadzona na niewielkim dystansie, na zimnym silniku, w warunkach parkingowych, z prędkością do 15 km/h.

DOKUMENTY I KOMPLETACJA POJAZDU

1	Książka serwisowa	TAK
2	Kluczyki (ilość sztuk)	2
3	Dowód rejestracyjny	TAK
4	Podnośnik samochodowy	TAK
5	Instrukcja obsługi	TAK
6	Gaśnica	TAK

POZOSTAŁE INFORMACJE

1 Pochodzenie pojazdu

Krajowy

2 Badanie poprawności numerów identyfikacyjnych

Numer VIN wybity na karoserii oraz numer VIN tabliczki znamionowej zgodny z dowodem rejestracyjnym

3 Weryfikacja odczytanego stanu drogomierza

Odczytany z drogomierza

Zastrzeżenia ograniczające opinię.

ü Zawarte w niniejszej Wycenie/Raporcie informacje (w tym dotyczące wyposażenia) służą jedynie ogólnym celom informacyjnym. Wycena/Raport nie może być zatem traktowana jako oferta w rozumieniu przepisów Kodeksu Cywilnego oraz opisu towaru ani zapewnienia w rozumieniu art. 4 Ustawy z dnia 27 lipca 2002 roku o szczególnych warunkach sprzedaży konsumenckiej.

ü Wycena/Raport została sporządzone w celu ustalenia istnienia albo nieistnienia uszkodzeń nieakceptowalnych po zakończeniu umowy korzystania z samochodu lub innych okoliczności uzgodnionych w zleceniu. Wycena/Raport nie obejmuje typowych uszkodzeń wynikających z eksploatacji samochodu oraz jego standardowego zużycia.

ü Jeśli chcesz traktować ten dokument jako źródło wiedzy o samochodzie przy jego zakupie, czynisz to na własną odpowiedzialność. eRzeczoznawcy sp.j. nie ponosi odpowiedzialności za takie użycie tej Wyceny/Raportu

ü Niniejsza wycena służy wyłącznie do oszacowania wartości rynkowej przedmiotu wyceny i nie może być wykorzystywana do żadnego innego celu, niż wymieniony powyżej. W szczególności wycena nie może stanowić podstawy do oceny cech i stanu wycenianego obiektu przy jego zakupie.

ü Rzeczoznawca nie bierze na siebie odpowiedzialności za wady ukryte (prawne i fizyczne) oraz ewentualne skutki wynikające z dalszego użytkowania przedmiotu wyceny, a także za skutki wykorzystania samej wyceny.

ü Powyższa wycena nie jest ekspertyzą stanu technicznego przedmiotu wyceny i za taką nie może być uznawana, w szczególności nie może być traktowana jako gwarancja sprzedaży przedmiotu wyceny za oszacowaną wartość.

ü Wycenę przeprowadzono w oparciu o dostarczoną dokumentację oraz badanie organoleptyczne wycenianego obiektu. Nie prowadzono badań diagnostycznych oraz weryfikacji warsztatowej przedmiotu wyceny.

ü Nie stwierdzono dodatkowych niesprawności i/lub uszkodzeń i/lub braków w zakresie możliwym do ustalenia w warunkach oględzin tj. bez: dostępu do spodu pojazdu, specjalistycznego sprzętu diagnostycznego, jazdy próbnej wykonanej w warunkach drogowych z obciążeniem.

ü Rzeczoznawca podczas oględzin poza warsztatem nie jest w stanie stwierdzić wypadkowej przeszłości pojazdu. W przypadku podwyższonych wartości pomiarów powłoki lakierowej, konieczna jest ekspertyza w warunkach warsztatowych.

ü Rok produkcji pojazdu - nie weryfikowano. Przyjęto w oparciu o dane przekazane przez Zleceniodawcę.

ü Niniejsza wycena nie może być publikowana w całości w jakimkolwiek dokumencie bez zgody wykonawców i bez uzgodnienia z nimi formy i treści takiej publikacji. Zakaz publikacji nie dotyczy posługiwania się wyceną w umowach cywilno-prawnych zawieranych przez zleceniodawcę i dotyczących przedmiotu

ü Przed odbiorem pojazdu, kupujący zobowiązany jest do konfrontacji rzeczywistego stanu z informacjami zawartymi w wycenie. Odbiór przedmiotu jest równoznaczny ze zrzeczeniem się wszelkich roszczeń, co do stanu technicznego.

ü Nie badano poprawności i/lub budowy numerów identyfikacyjnych/seryjnych obiektu oraz nie weryfikowano prawdziwości danych obiektu.

ü Niniejsza wycena nie może być traktowana jako gwarancja sprzedaży przedmiotu wyceny za oszacowaną wartość.

ü W przypadku ujawnienia dodatkowych informacji dotyczących przedmiotowego pojazdu, niedostępnych w czasie wykonywania niniejszej opinii, zaprezentowane stanowisko może ulec zmianie.

ü W opinii założono, że nie wykryto żadnych faktów, które mogłyby istotnie wpływać na wartość wycenionego pojazdu, jeśli w opisie pojazdu nie widnieje inaczej.

ü Rzeczoznawca nie ponosi odpowiedzialności za ewentualne błędy wynikające z przedstawionych informacji otrzymanych od użytkownika/sprzedawcy/zamawiającego wycenę, jeśli brak podstaw do kwestionowania ich zgodności ze stanem rzeczywistym lub też ustalenie stanu rzeczywistego przez rzeczoznawcę było niemożliwe lub znacznie utrudnione.

ü Wyposażenie standardowe wg. Info - Ekspert. Rzeczoznawca nie ponosi odpowiedzialności za ewentualne błędy programu. Lista wyposażenia w wycenie ma charakter poglądowy i nie potwierdza kompletności. Aby ustalić specyfikacje fabryczną wyposażenia należy zwrócić się do dealera.

ü W warunkach, w jakich przeprowadzono oględziny rzeczoznawca nie miał możliwości zweryfikowania poprawności działania całego wyposażenia.

ü Opis stanu technicznego pojazdu jest ważny na dzień oględzin. Rzeczoznawca nie bierze odpowiedzialności za zmiany stanu pojazdu wynikające z dalszej eksploatacji lub postoju (np. uszkodzenie akumulatora, powiększenie lub powstanie ognisk korozji, uszkodzenie układu hamulcowego, itp.) – zaleca się sprawdzenie daty wyceny

ü Jeżeli elementy jednostki napędowej, układu przeniesienia napędu itp., są rozmontowane, rzeczoznawca nie weryfikuje kompletności poszczególnych układów. Możliwość wystąpienia braków w kompletacji (np. ze względu na wykorzystanie unieruchomionego pojazdu jako „dawcy części").

ü Nie weryfikowano odczytanego stanu drogomierza z zapisami w urządzeniach elektronicznych pojazdu. Rzeczoznawca nie dokonuje oceny autentyczności przebiegu.

ü W przypadku pojazdów z niesprawnym akumulatorem lub bez niego - podłączenie sprawnego akumulatora nie gwarantuje sprawności technicznej pojazdu. W związku z tym przyjmuje się iż stan techniczny pojazdu jest nieznany, istnieje ryzyko ujawnienia wad ukrytych i dodatkowych uszkodzeń.

ü Nie weryfikowano gwarancji, statusu pakietów serwisowych i kompletności w zakresie osprzętu dodatkowego, z którym przedmiot był zamówiony.

Dokument wystawiony elektronicznie, ważny bez podpisu

DOKUMENTACJA FOTOGRAFICZNA



Fot. nr 1



Fot. nr 2



Fot. nr 3



Fot. nr 4



Fot. nr 5



Fot. nr 6



Fot. nr 7



Fot. nr 8

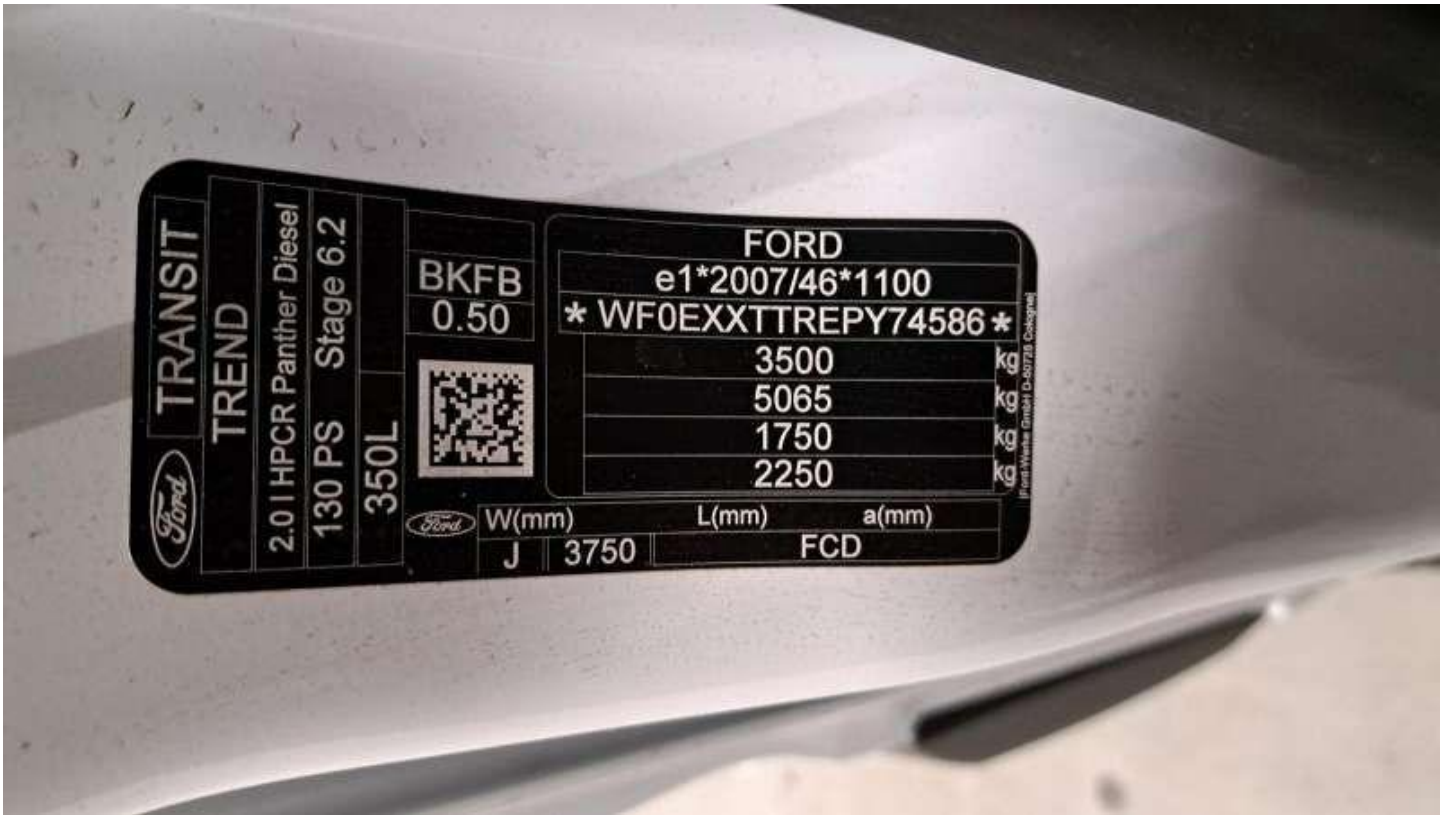

Fot. nr 9



Fot. nr 10



Fot. nr 11



Fot. nr 12

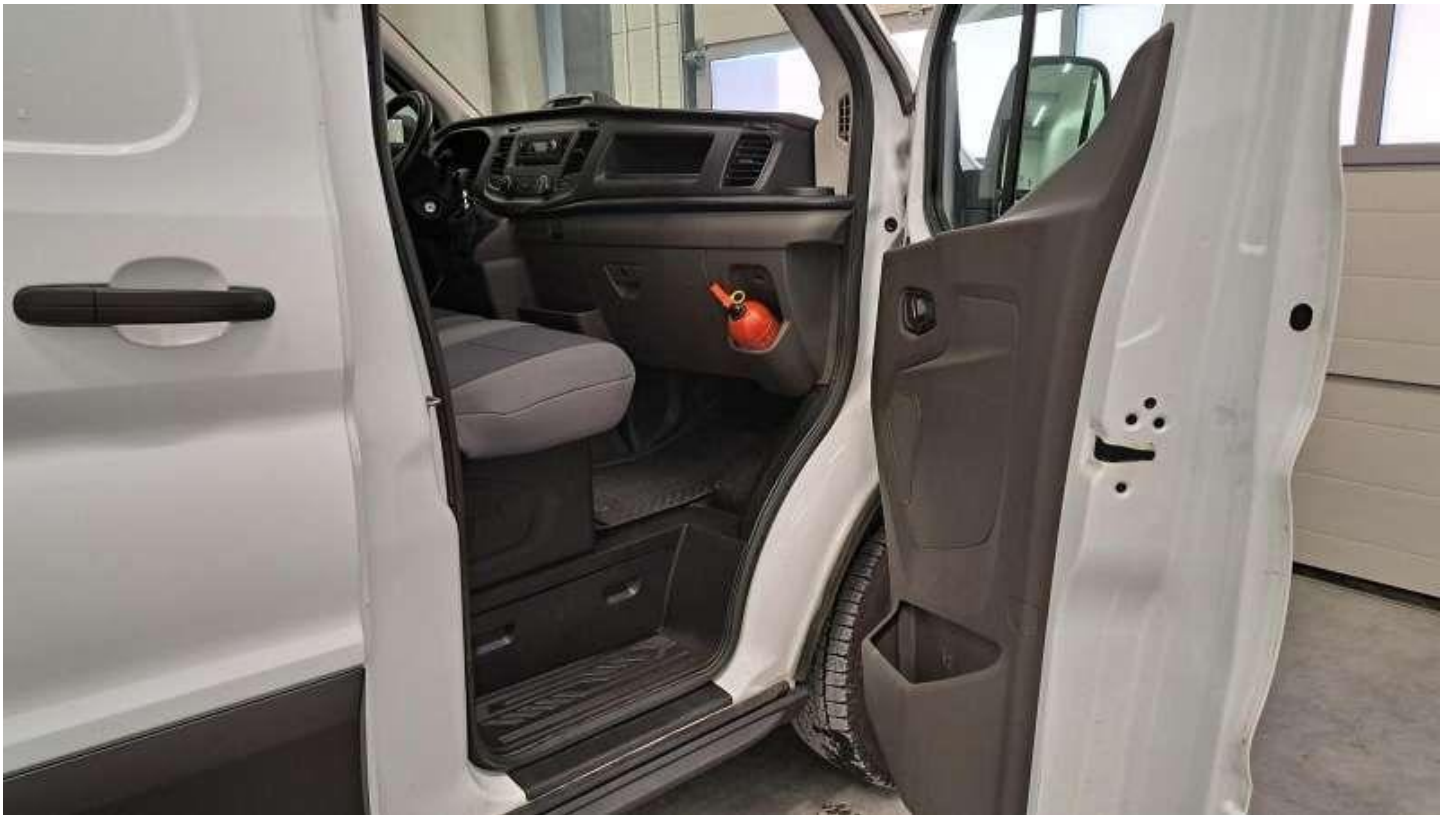

Fot. nr 13



Fot. nr 14



Fot. nr 15



Fot. nr 16



Fot. nr 17



Fot. nr 18



Fot. nr 19



Fot. nr 20



Fot. nr 21



Fot. nr 22



Fot. nr 23



Fot. nr 24



Fot. nr 25



Fot. nr 26



Fot. nr 27



Fot. nr 28



Fot. nr 29



Fot. nr 30



Fot. nr 31



Fot. nr 32



Fot. nr 33



Fot. nr 34



Fot. nr 35



Fot. nr 36

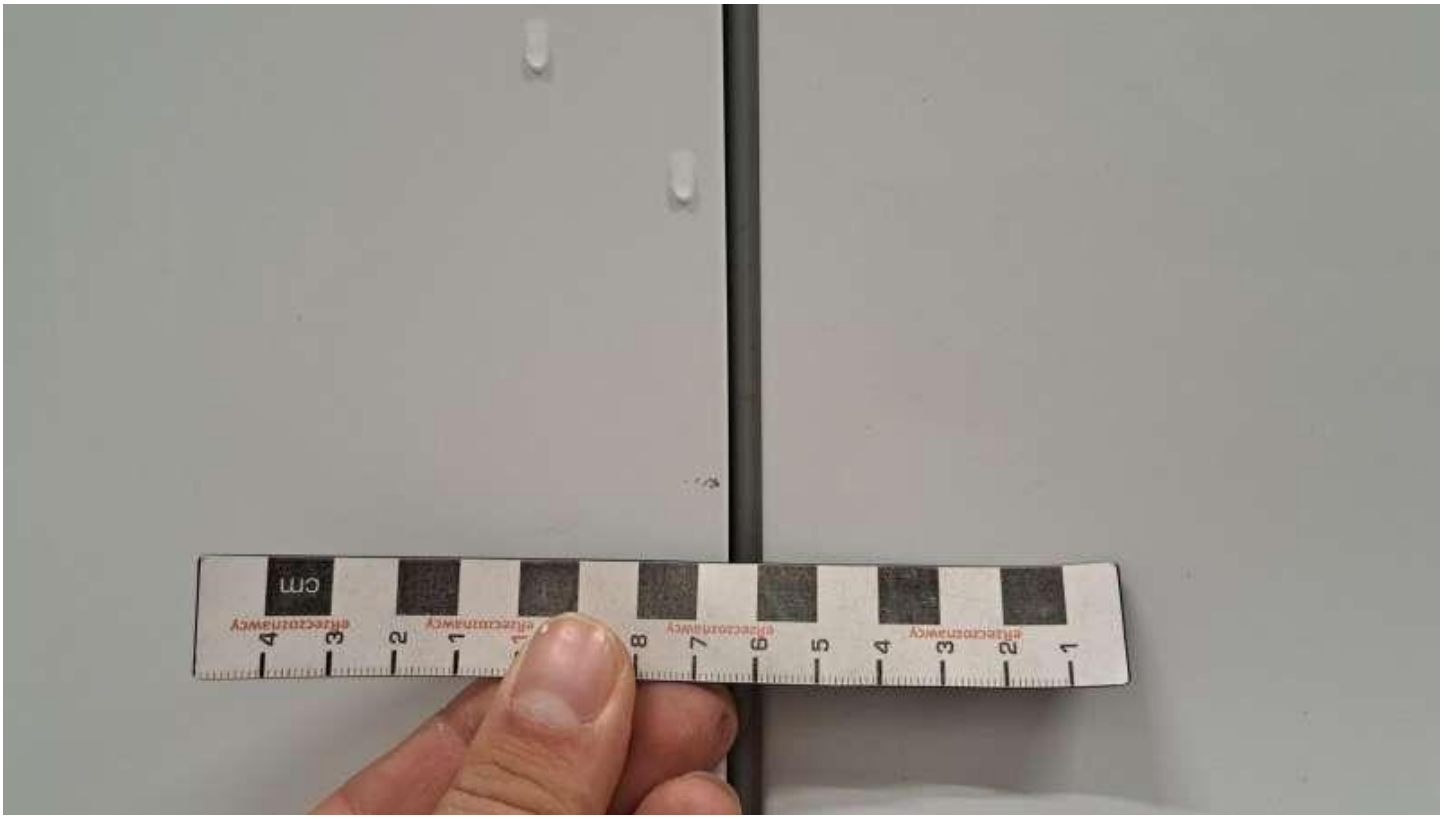

Fot. nr 37

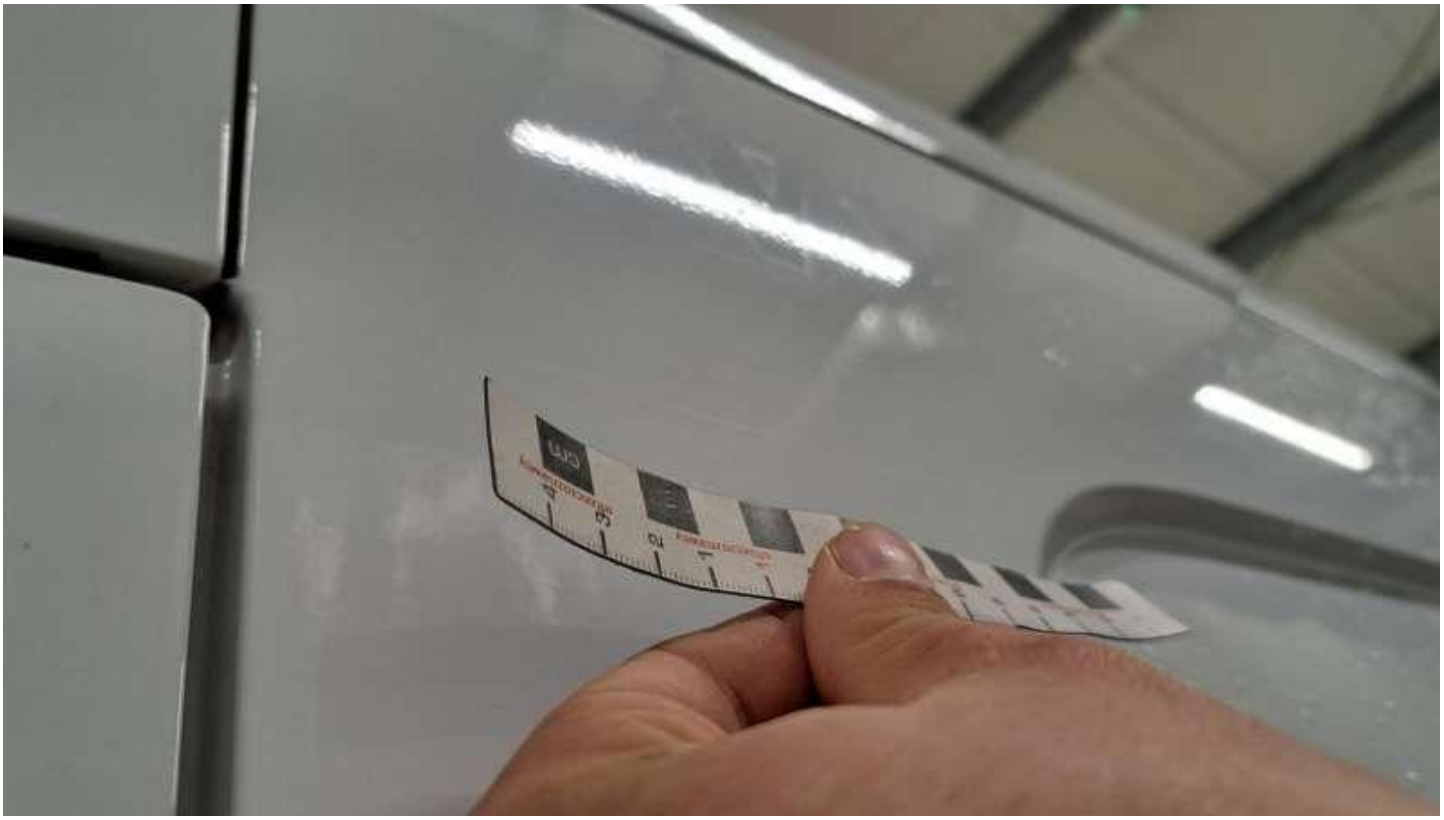

Fot. nr 38



Fot. nr 39



Fot. nr 40

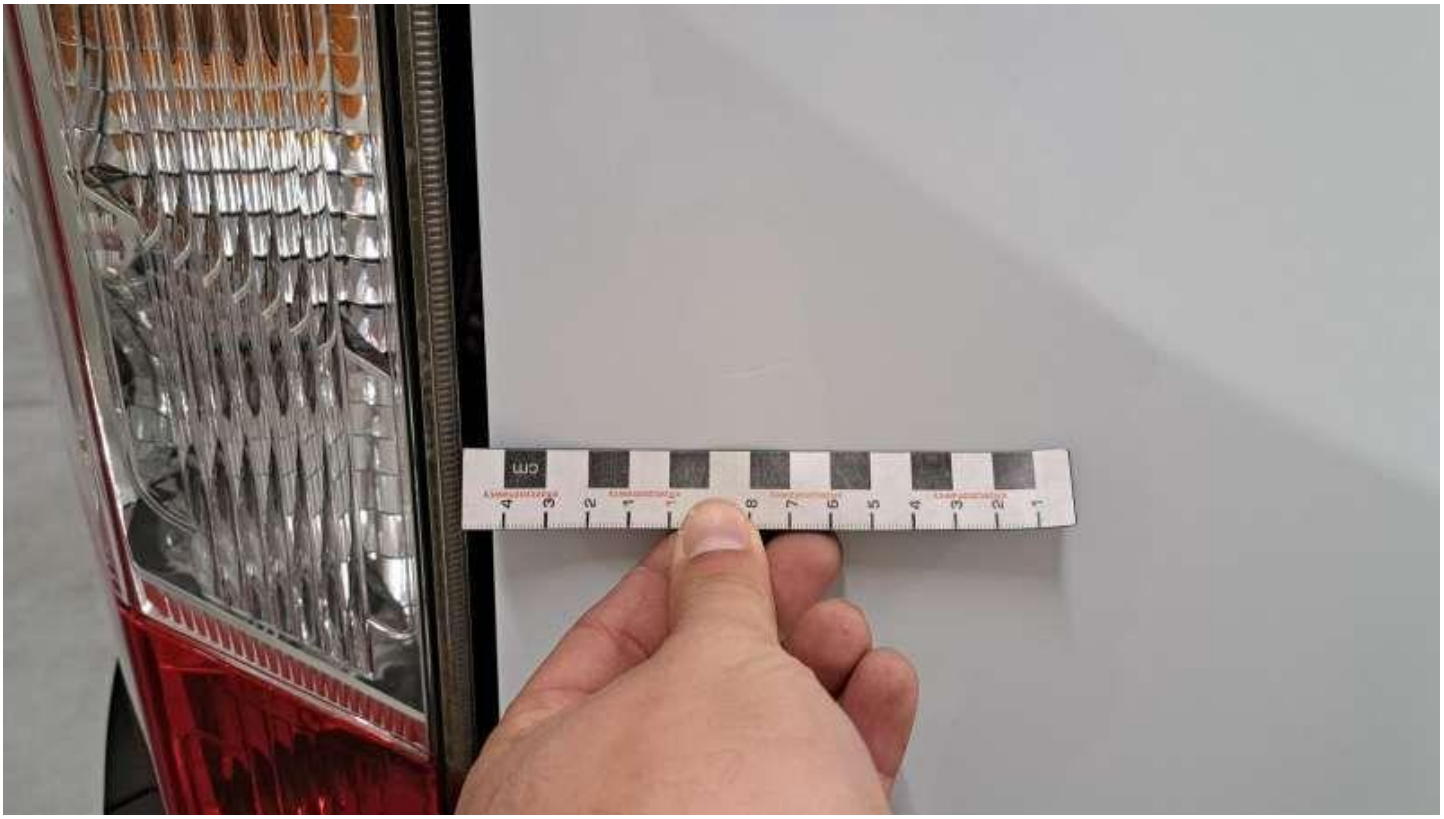

Fot. nr 41

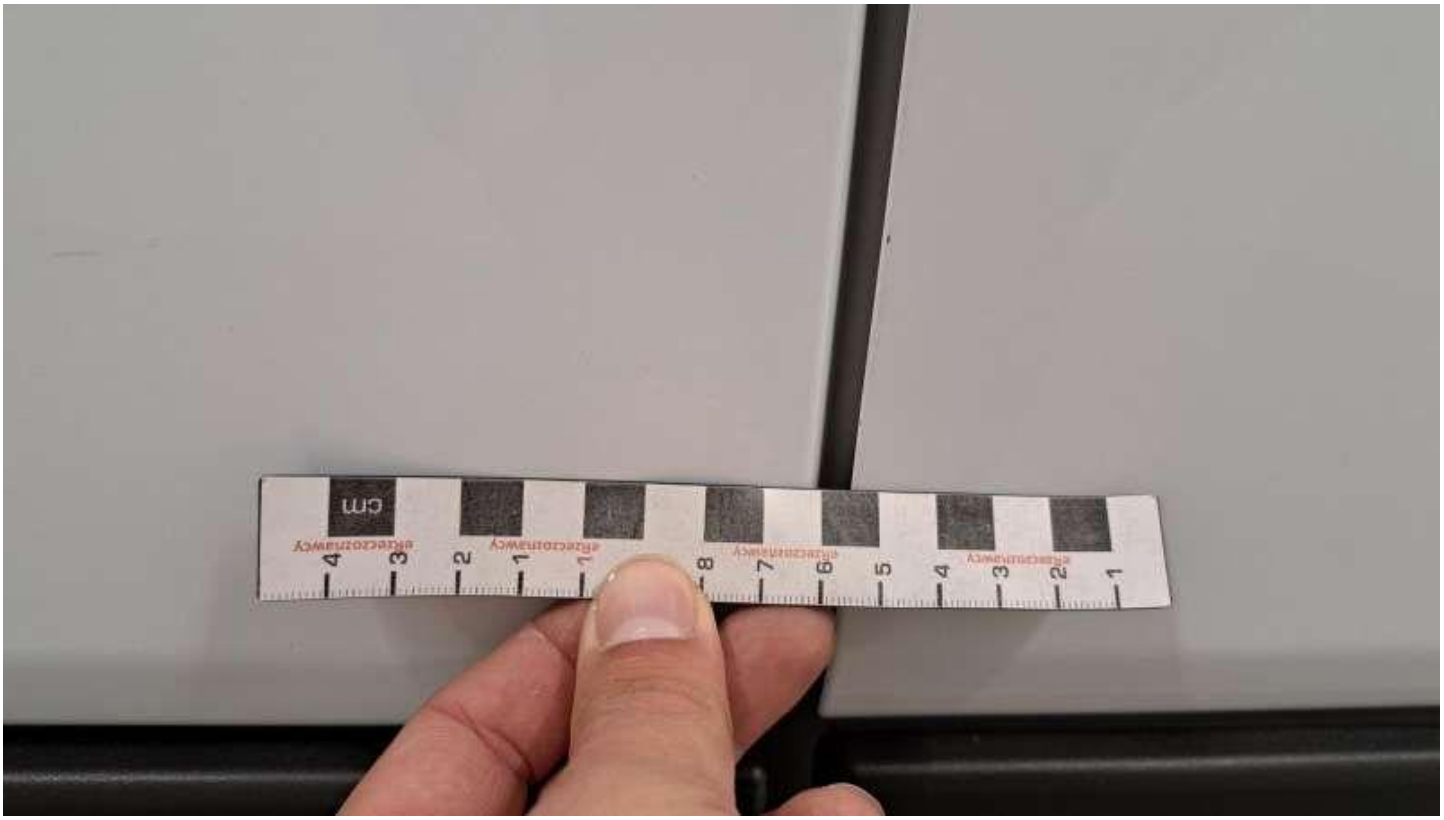

Fot. nr 42



Fot. nr 43

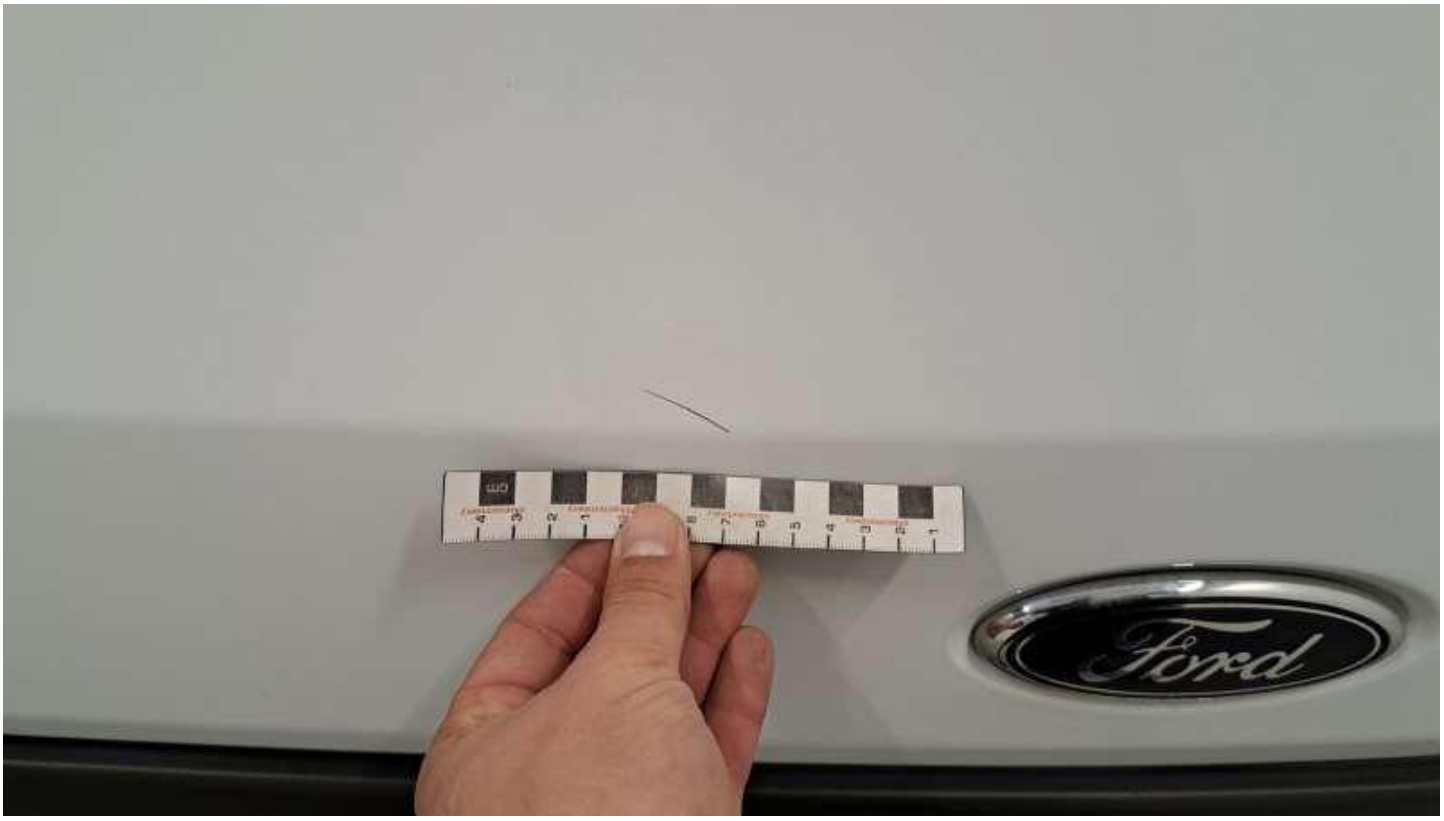

Fot. nr 44

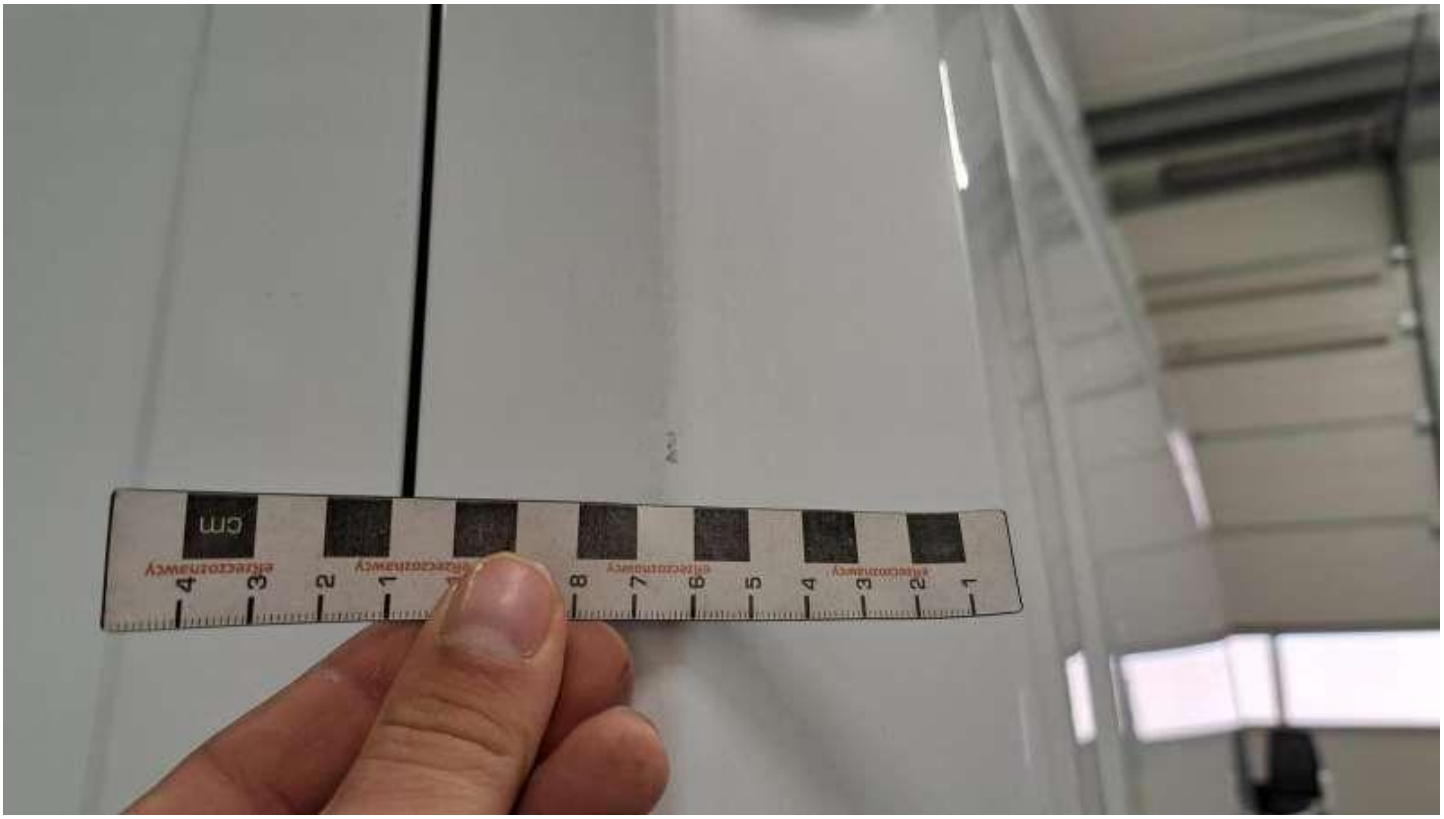

Fot. nr 45

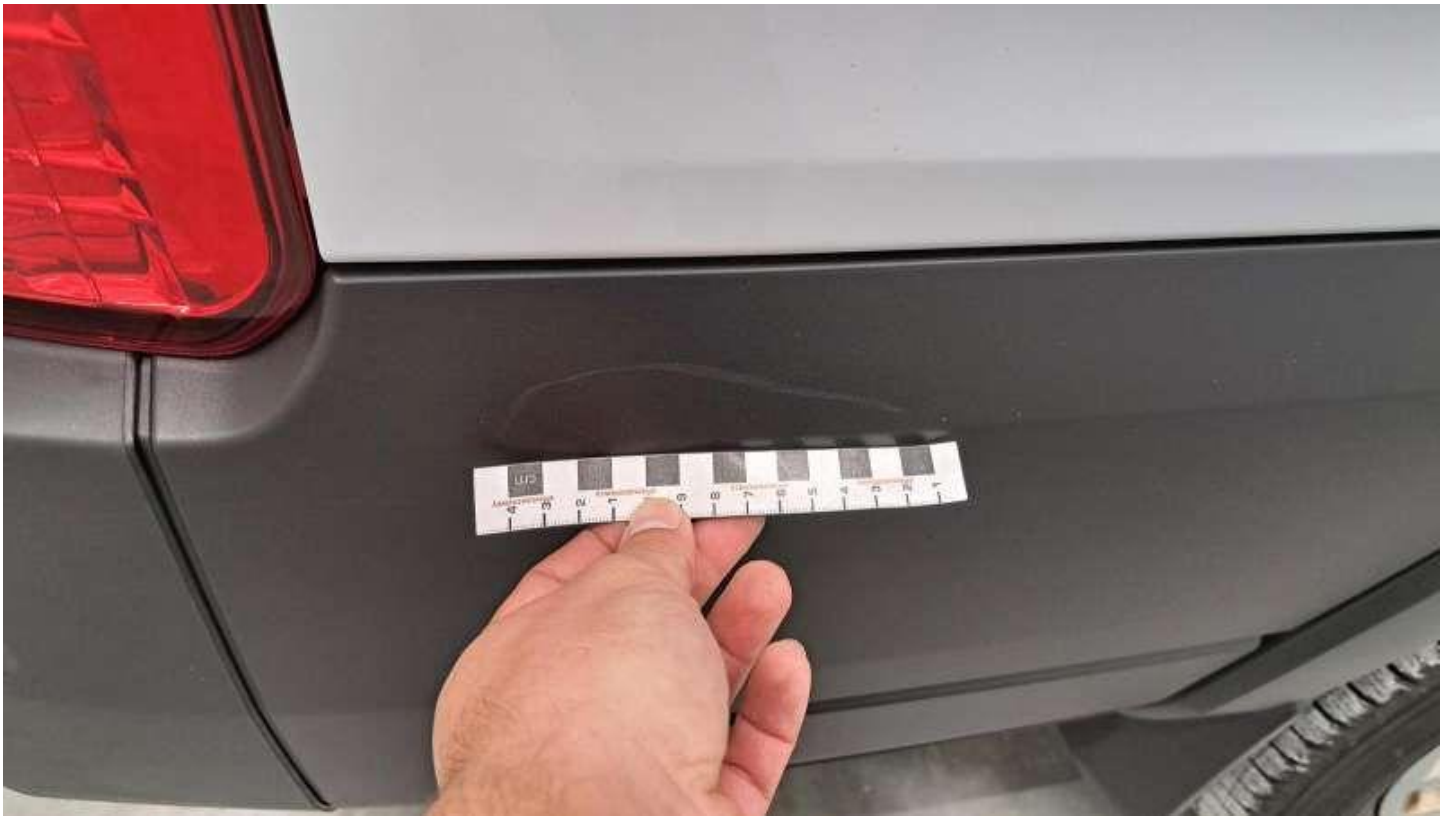

Fot. nr 46



Fot. nr 47



Fot. nr 48



Fot. nr 49



Fot. nr 50



Fot. nr 51



Fot. nr 52



Fot. nr 53



Fot. nr 54



Fot. nr 55



Fot. nr 56



Fot. nr 57



Fot. nr 58



Fot. nr 59

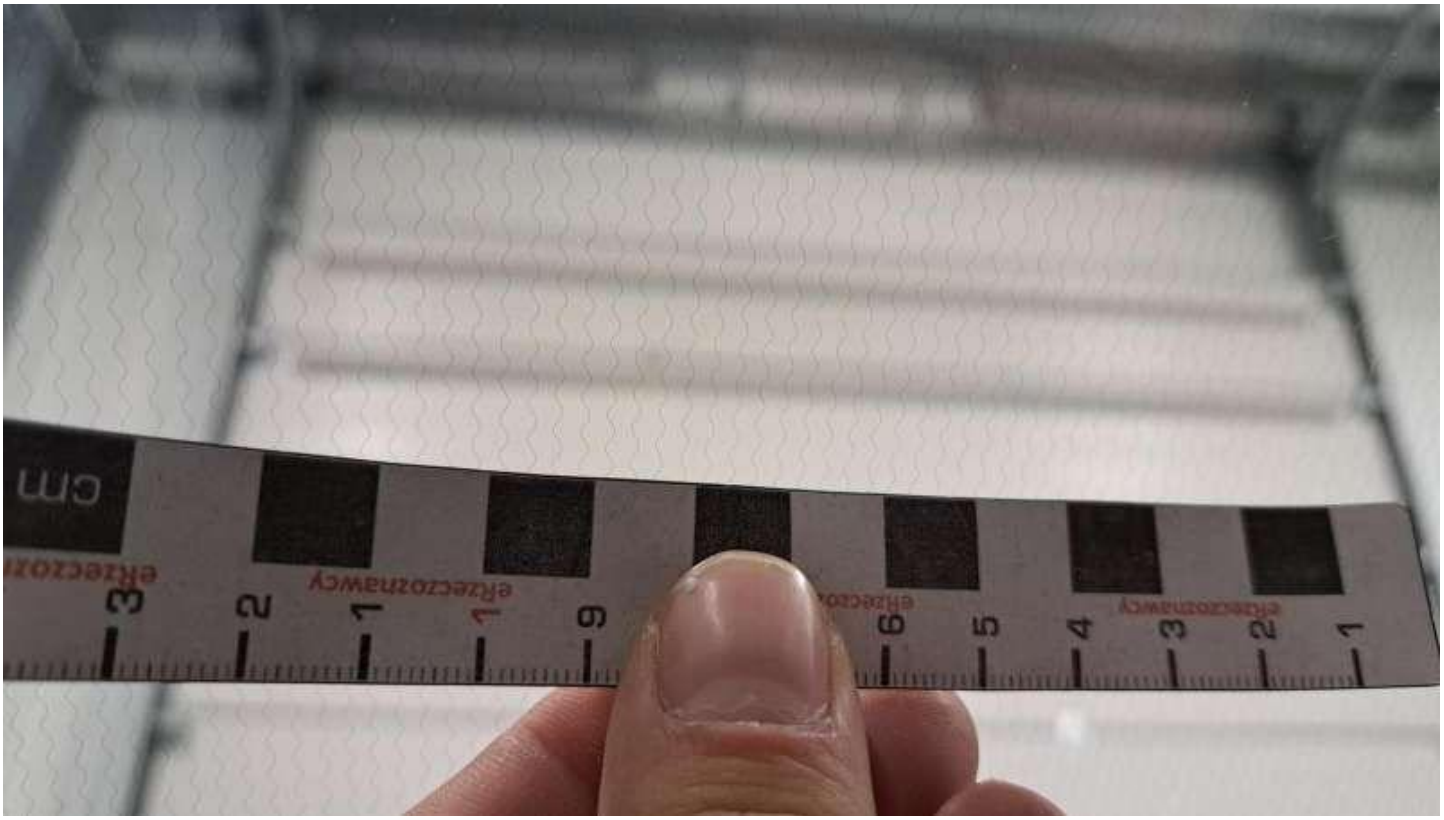

Fot. nr 60



Fot. nr 61



Fot. nr 62



Fot. nr 63



Fot. nr 64



Fot. nr 65



Fot. nr 66



Fot. nr 67



Fot. nr 68



Fot. nr 69



Fot. nr 70



Fot. nr 71



Fot. nr 72



Fot. nr 73



Fot. nr 74



Fot. nr 75



Fot. nr 76



Fot. nr 77



Fot. nr 78



Fot. nr 79



Fot. nr 80



Fot. nr 81



Fot. nr 82



Fot. nr 83



Fot. nr 84

Dokument wystawiony elektronicznie, ważny bez podpisu