

DEKRA's commission No. : PKOL(W)/LODZ/15615/26/02/19  
commission/ damage No. : 24/013994  
Date of commission: 19-02-2026

**DEKRA Poland - Headquarters**  
02-673 Warszawa, ul. Konstruktorska 12A

**Client :**

PKO Leasing SA  
Świętokrzyska 36  
00-116 Warszawa

**Expert:**

**Kacper Sosnowski (WSP)**  
DEKRA Polska - współpraca O/Warszawa  
**Andrzej Sosnowski**  
DEKRA Polska - Centrala

**NOTE:**

Due to the use of the document it was removed from it any information relating to the value of the vehicle, the price of equipment, adjustments, etc..

**Vehicle data**

Group of objects (Eurotax)	cars
EC code (Eurotax)	0146510
Manufacturer	VOLKSWAGEN
Model	Arteon 20-23
Type / version	Arteon 2.0 TDI R-Line DSG
Body type	hatchback
Number of doors / seats	5/5
Curb weight [kg]	1636
Gross vehicle weight [kg]	2200
Wheelbase 1/2	2837
Engine type	Automatic ignition
Pollution reduction system	KSC
Engine capacity [ccm]	1968
Engine Power [hp/kW]	200/147
Gearbox	automatic
Registration /record No.	DW6YS60
VIN / serial number	WVWZZZ3HZME005743
Date of first registration	04-03-2021
Date of next. tech. test	04-03-2026
Year of manufacture	2020
Readout [km]	289 663 (read)
Body color / type of coating	black/double-layered, metallized

Tyres

axle	Wheel	Manufacturer, type	Size	Measured profile
Front	right	MATADOR, NORDICCA	245/45 18 100V	5,0 mm
	left	MATADOR, NORDICCA	245/45 18 100V	4,5 mm
back	right	MATADOR, NORDICCA	245/45 18 100V	5,5 mm
	left	MATADOR, NORDICCA	245/45 18 100V	5,0 mm

Standard equipment by Eurotax

- |   |  |
|---|--|
| 1. Adaptive Cruise Control  | 30. Leather upholstery, Velours upholstery   |
| 2. Antilock-Brake-System (ABS), Brake Assist, ESP (Electronical Stabilizing Program), Other, Traction control                     | 31. Light Alloy wheels 18'', Self sealing mobility tyre                                |
| 3. Armrest (s) front, Storage facilities in general   | 32. Lumbar adjust driver electric, Lumbar adjust passenger electric, Sport seats front |
| 4. Automated High-beam assist   | 33. Metal finish   |
| 5. Automatic climate control  | 34. Metal finish   |
| 6. Automatic dimlight activation, Follow me home  | 35. Mirror: others   |
| 7. Automatic headlight elevation control, LED Daytime running lights, LED front dim light   | 36. On board computer  |
| 8. Bluetooth interface  | 37. Other  |
| 9. Bord communication: other  | 38. Other  |
| 10. Child seat fixation   | 39. Other  |
| 11. DAB radio   | 40. Other  |
| 12. Door mirrors autodimming, Door mirrors electrically foldable  | 41. Other  |
| 13. Driver airbag, Driver knee airbag, Head airbags front, Passenger airbag, Side airbag driver, Side airbag driver and passenger | 42. Other  |
| 14. Electric parking brake  | 43. Other  |
| 15. Exterior design: other  | 44. Park Distance Control front, Park Distance Control rear                            |
| 16. Exterior design: other  | 45. Pre-Crash System   |
| 17. Extra power outlet  | 46. Radio  |
| 18. Floor lighting  | 47. Rain sensor  |
| 19. Floor mat   | 48. Rear-view mirror autodimming   |
| 20. Hatch/skibag in rear bench, Rear seat-backs foldable in two separate parts  | 49. Servotronic  |
| 21. Heated seat driver, Heated seat passenger   | 50. Soundsystem  |
| 22. Interior lights: other accessories  | 51. Start/Stop system  |
| 23. Interior lights: other accessories  | 52. Tinted rear windows  |
| 24. Interior: other   | 53. Tyre pressure control (RDC)  |
| 25. Interior: other   | 54. USB in   |
| 26. Interior: other, Other  | 55. Uni-Lackierung   |
| 27. LED rear lights, Side indicators  | 56. Vehicle immobilizer  |
| 28. Lane control assistant, Traffic jam assist  | 57. Windscreen wash-nozzle heated  |
| 29. Leather steering wheel, Multi functional steering wheel, Sports steering wheel, Steering wheel with gear-switches             |  |

Dealer's equipment (selected items)

- |   |       |   |
|---|-------|---|
| 1. 360 view camera, Lane control assistant, Other, Rear view camera   | ..... | - |
| Kamera parkowania - rear assist   |       |   |
| System Aera View z kamerą cofania Rear Assist   |       |   |
| Side Assist - asystent zmiany pasa ruchu  |       |   |
| System ochrony pasażerów, proaktywny  |       |   |
| 2. Accoustic windows, Tinted rear windows   | ..... | - |
| 3. Alarm, Bord climate: other, Cornering Headlights, Exterior lighting: other, Extra power outlet, Heated seat driver, Heated seat passenger, Keyless go, LED Daytime running lights, LED front dim light, Rear seat heating, Windscreen wash-nozzle heated | ..... | - |
| Fotele przednie i tylne - podgrzewane   |       |   |
| Ogrzewane dysze spryskiwaczy szyby przedniej  |       |   |
| System Keyless Access - dostęp do samochodu i uruchamianie bez użycia kluczyka w połączeniu z alarme  |       |   |
| Gniazdo 230V w konsoli środkowej z tyłu   |       |   |
| Panel do sterowania klimatyzacją w konsoli środkowej z tyłu   |       |   |
| Active Lighting system z Dynamic Light Assist-światła LED (dzienne,mijania,drogowe), na złą pogodę  |       |   |

- Dodatkowe gniazdo USB-C
4. Bord communication: other, Bord entertainment: other accessories, DAB radio, Extra power outlet, Front seat with massage, Heated seat driver, Heated seat passenger, Lumbar adjust driver electric, Lumbar adjust passenger, Mobile phone preparation, Navigation system, Radio, Rear seat heating, Trizone automatic climate control, USB in, Voice control for navigation system ..... -
- Fotele przednie i tylne - podgrzewane
  - Gniazdo USB
  - Klimatyzacja automatyczna Air Care Climatronic - 3 strefowa
  - Funkcja obsługi głosowej
  - Gniazdo 230V w konsoli środkowej z tyłu
  - Gniazdo USB-C, obsługuje iPod/iPhone
  - Instalacja telefoniczna Comfort z ładowarką indukcyjną, wzmacnienie sygnału LTE
  - Fotel kierowcy z elektryczną regulacją odcinka lędźwi z funkcją masażu, pasażera manualnie
  - System nawigacji Discover Pro (9,2) AppConnect, DAB+, MapyEU, Sign assist, 8 głoś, 64GB HD
5. Diminished spare wheel ..... -

**Base value of the vehicle**

Base value of the vehicle by Eurotax (net) ..... -

**Corrections**

First registration

Mileage

Equipment

Tyres

Other

- The validity of the technical examination ..... -
- Earlier repairs ..... -
- Braki uszkodzenia, weryfikacja serwisowa. .... -

Above figure was estimated on the basis of price quotations of used cars on the Polish market Eurotax (database number 03-2026 POL) with regard to technical and market parameters affecting the value of the vehicle.

Basic print without information about the vehicle's value - duey to use of the document any information relating to the value of the vehicle, the price of equipment, adjustments, etc.. were removed

Date: 04-03-2026

DEKRA's expert:  
Kacper Sosnowski (WSP)  
Andrzej Sosnowski**Document issued electronically valid without signature.**

Measurement of thickness of the vehicle lacquer coating

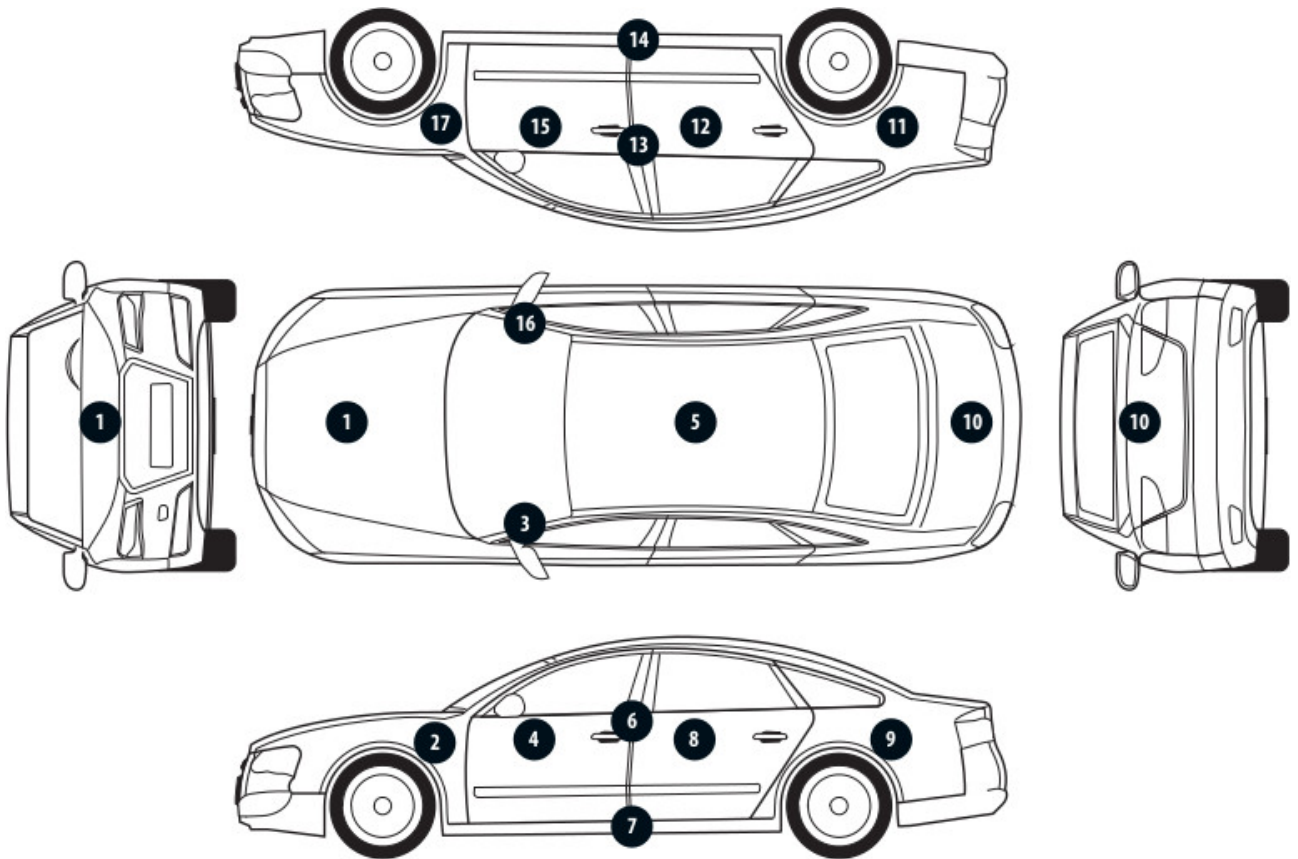

No. of controlled item	Controlled item	Measured range of thickness of the lacquer coat [ $\mu\text{m}$ ]
1	Front cover	150 - 200
2	Front left fender	150 - 200
3	Left front pillar	150 - 200
4	Front left door	150 - 200
5	Roof	150 - 300
6	Left middle pillar	to 150
7	Right side sill	to 150
8	Left rear door	150 - 200
9	Rear left fender	150 - 300
10	Cover/lid	150 - 200
11	Right rear fender	150 - 200
12	Right rear door	150 - 200
13	Right middle pillar	to 150
14	Right side sill	to 150
15	Front right door	150 - 200
16	Right front pillar	150 - 300
17	Front right fender	150 - 300

Description of the technical condition

A detailed description of the technical condition contains in Description of the technical condition attached to following expertise.

General comments - regarding valuation**Vehicle documents**

Presented the following documents of the vehicle:

Ksero pozwolenia czasowego.

During the inspection the service book was presented and its number is given below:  
elektroniczna

**Information concerning the origin of the vehicle**

Lack of reliable data.

**Anti-theft protection - immobilizer**

- as a result of the inspection of the vehicle found no malfunctions of the immobilizer in the extent possible to determine during the inspection of the vehicle in the non- workshop conditions.

**Anti-theft protection - other:**

not found

**Additional comments on the car:**

Not applicable.

**Test drive**

Test drive of the vehicle was conducted. Test drive in the full extent is not possible. Comment below:  
ograniczenia placowe

**Checking of the correctness and / or construction of identification / serial numbers of the object:**

Not tested

**Verification of the accuracy of the object data, including year of production, and other.**

Not conducted - adopted according to the documents presented and indicated sources.

- The read odometer status has not been verified with records in electronic equipment of the vehicle.
- This expertise is used exclusively to estimate the market value of the item pricing and can not be used for any purpose other than those mentioned above.
- An expert assumes no responsibility for hidden defects (legal and physical) and the possible consequences arising from the continuing use of the subject of valuation, and for the consequences of using the same valuation.
- The above pricing is not an expertise of the technical condition of the subject of valuation and as such can not be considered, in particular, can not be treated as a guarantee for the sales subject of the valuation for estimated value.
- This evaluation may not be published as whole in any document without consent of its executors and without their consent as to the form and contents of such publication.
- The evaluation has been carried out basing on delivered documentation and organoleptic examination of

the assessed object. No diagnostic examination has been carried out, nor any workshop verification of the assessed object.

- This expertise has been issued basing on inspection of the assessed object in conditions ruling in its availability location.

---

#### Comments to the commission - regarding valuation

##### **Kluczyki**

TAK

1

---

#### Expert comments - regarding valuation

Dostarczono ksero pozwolenia czasowego. Informacja brak kluczyka w pojeździe. Informacja usterka: system keyless. Rysy na samochodzie. Odpryski na szybie czołowej. Widoczne wady lakiernicze.

Rzeczoznawca dokonał oględzin pojazdu w warunkach parkingowych, co mogło ograniczyć pełną ocenę jego stanu technicznego. Dodatkowo, jeżeli jazda próbna została przeprowadzona (informacje w treści raportu), to wykonano ją w warunkach parkingowych, z niewielką prędkością, co może nie odzwierciedlać pełnych warunków eksploatacyjnych. Istnieje możliwość, że w innych okolicznościach ujawnią się dodatkowe uszkodzenia lub usterki, których nie można było wykryć podczas obecnych oględzin. Zalecamy zatem skorzystanie z możliwości oględzin pojazdu we własnym zakresie lub w Autoryzowanej Stacji Obsługi danej marki, co pozwoli na pełniejszą weryfikację stanu technicznego pojazdu przed udziałem w aukcji.”

#### Restrictive disclaimer - regarding valuation

Nie weryfikowano szczegółowo stanu układu napędowego, zawieszenia, kierowniczego, hamulcowego oraz wydechowego. Ocena została wykonana bez użycia podnośnika i specjalistycznego sprzętu diagnostycznego, nie dokonywano demontażu osłon i innych elementów. Ocena określa ogólny stan pojazdu na dzień oględzin w miejscu jego udostępnienia, nie może być zatem traktowana jako kompleksowa ocena stanu technicznego. Specyfikacja wg. programu operacyjnego w zakresie wyposażenia standardowego i dodatkowego nie gwarantuje zgodności ze stanem faktycznym w zakresie możliwym do ustalenia przez rzeczoznawcę podczas oględzin pojazdu.

Pomiar grubości powłoki lakierowej wykonano w miejscach możliwych do ich wykonania pomiary nie gwarantują oryginalności poszczególnych elementów poddanych ocenie.

- W Ocenie/Raporcie uwzględniono niesprawności, uszkodzenia, braki itp., które były możliwe do stwierdzenia organoleptycznego, w warunkach oględzin (z uwzględnieniem: stanu czystości pojazdu, warunków atmosferycznych, oświetlenia itd.) oraz bez weryfikacji serwisowej, bez dostępu do spodu pojazdu, bez specjalistycznego sprzętu diagnostycznego (w tym bez diagnostyki komputerowej), bez jazdy próbnej wykonanej w warunkach drogowych z obciążeniem.
- W ramach Oceny/Raportu nie weryfikowano odczytanego stanu drogomierza z zapisami w urządzeniach elektronicznych pojazdu.
- Rzeczoznawca nie bierze na siebie odpowiedzialności za wady ukryte (prawne i fizyczne) oraz ewentualne skutki wynikające z dalszego użytkowania przedmiotu oceny, a także za skutki wykorzystania samej oceny.
- Podane przedziały grubości powłoki lakierowej, dotyczą punktów pomiarowych. Nie mogą być traktowane jako gwarancja, że grubość powłoki lakierowej w innych punktach nie wykracza poza te przedziały.

- Zawarte w niniejszej Ocenie/Raporcie informacje (w tym dotyczące wyposażenia) służą jedynie ogólnym celom informacyjnym. Ocena/Raport nie może być zatem traktowana jako oferta w rozumieniu przepisów Kodeksu Cywilnego oraz opisu towaru ani zapewnienia w rozumieniu art. 4 Ustawy z dnia 27 lipca 2002 roku o szczególnych warunkach sprzedaży konsumenckiej.
- Niniejsza Ocena/Raport nie jest szczegółową oceną stanu technicznego.

Ocenę/Raport wykonano w kierunku ujawnienia uszkodzeń nieakceptowanych z punktu widzenia właściwego przewodnika zwrotu pojazdu lub innych ustaleń ze Zleceniodawcą. Tym samym Ocena/Raport może nie ujmować typowych zużyć i uszkodzeń eksploatacyjnych.

PHOTOGRAPHIC DOCUMENTATION



**Photo 1.**  
Przekątna przednia lewa



**Photo 2.**  
Przód

PHOTOGRAPHIC DOCUMENTATION



**Photo 3.**  
Przekątna przednia prawa



**Photo 4.**  
Bok prawy z przodu

PHOTOGRAPHIC DOCUMENTATION



**Photo 5.**  
Bok prawy z tyłu



**Photo 6.**  
Przekątna tylna prawa

PHOTOGRAPHIC DOCUMENTATION



**Photo 7.**  
Tyl



**Photo 8.**  
Przekątna tylna lewa

PHOTOGRAPHIC DOCUMENTATION

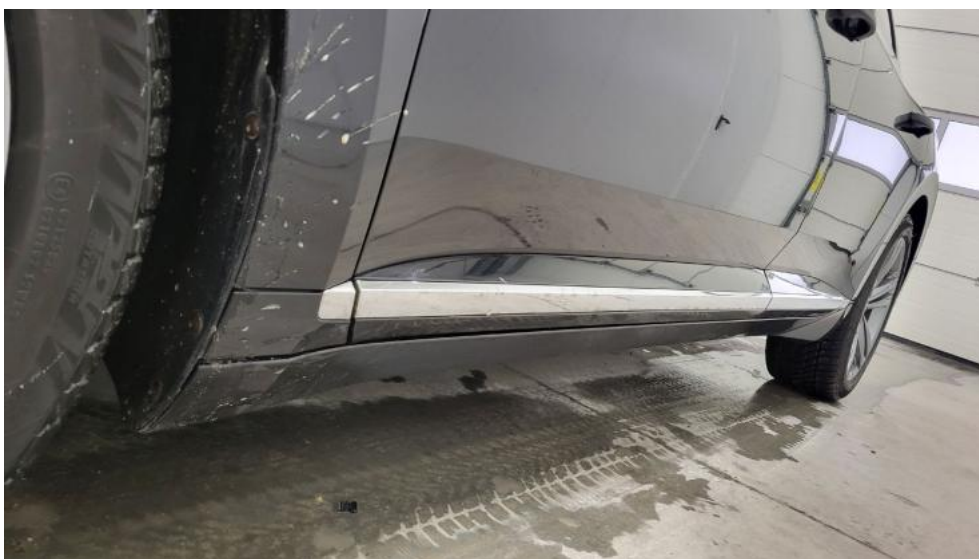

**Photo 9.**  
Bok lewy z tyłu



**Photo 10.**  
Bok lewy z przodu

PHOTOGRAPHIC DOCUMENTATION



**Photo 11.**  
Próg lewy (widok od przodu)



**Photo 12.**  
Próg prawy (widok od przodu)

PHOTOGRAPHIC DOCUMENTATION

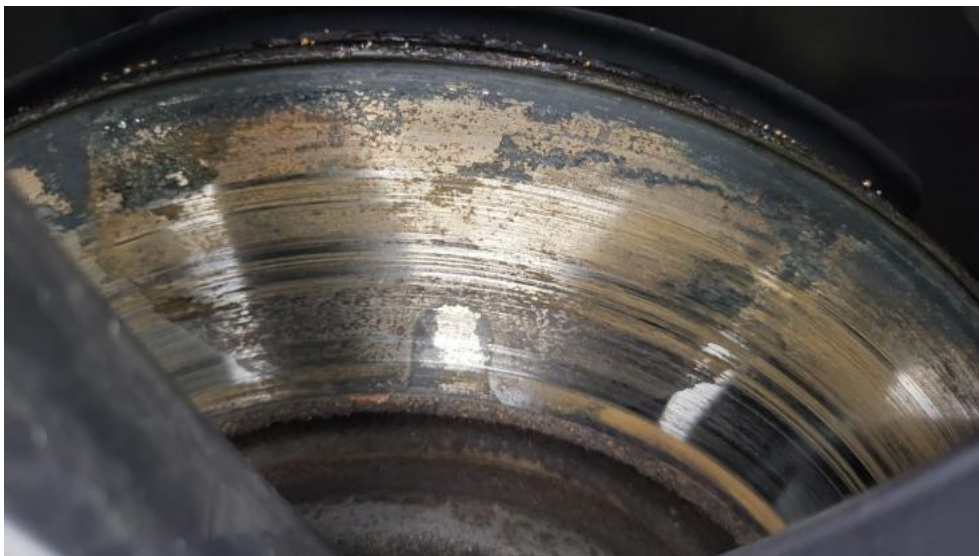

**Photo 13.**  
Spód pojazdu przód



**Photo 14.**  
Spód pojazdu tył

PHOTOGRAPHIC DOCUMENTATION



**Photo 15.**  
Tarcza hamulcowa przednia prawa



**Photo 16.**  
Tarcza hamulcowa tylna prawa

PHOTOGRAPHIC DOCUMENTATION



**Photo 17.**  
Tarcza hamulcowa tylna lewa



**Photo 18.**  
Tarcza hamulcowa przednia lewa

PHOTOGRAPHIC DOCUMENTATION



**Photo 19.**  
Bagażnik



**Photo 20.**  
Koło zapasowe

PHOTOGRAPHIC DOCUMENTATION



**Photo 21.**  
Komora silnika



**Photo 22.**  
Numer identyfikacyjny

PHOTOGRAPHIC DOCUMENTATION



**Photo 23.**  
Tabliczka znamionowa



**Photo 24.**  
Zestaw wskaźników - przebieg

PHOTOGRAPHIC DOCUMENTATION



**Photo 25.**

Widok przez otwarte drzwi przednie lewe



**Photo 26.**

Kierownica z lewej strony

PHOTOGRAPHIC DOCUMENTATION



**Photo 27.**

Widok przez otwarte drzwi tylne lewe



**Photo 28.**

Widok z tylnej kanapy na deskę rozd.

PHOTOGRAPHIC DOCUMENTATION



**Photo 29.**  
Konsola środkowa



**Photo 30.**  
Tunel środkowy

PHOTOGRAPHIC DOCUMENTATION

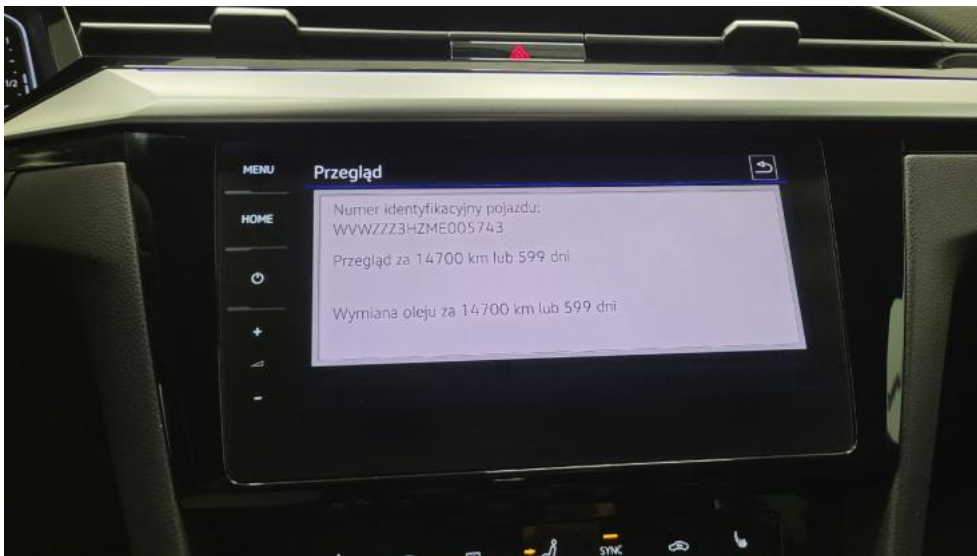

**Photo 31.**  
Kierownica (na wprost)

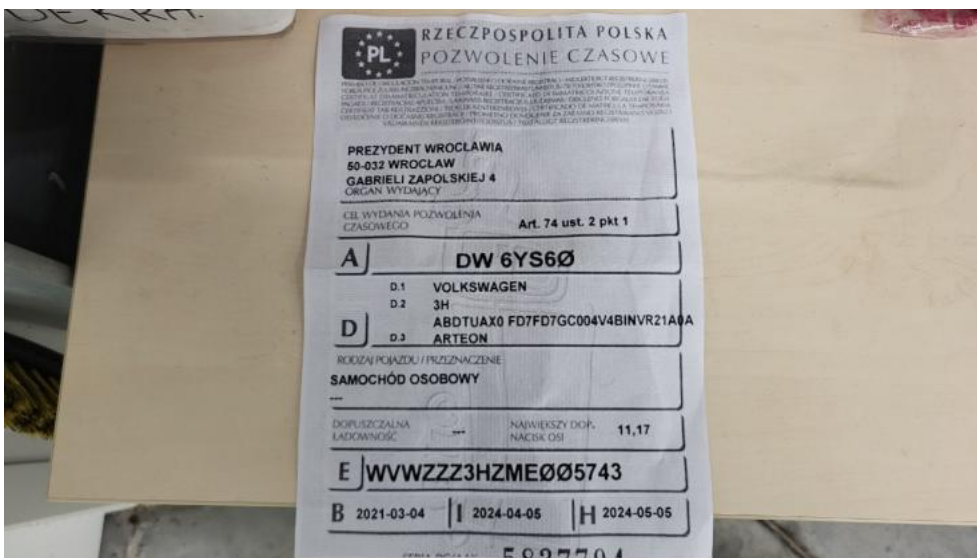

**Photo 32.**  
Książka serwisowa – dane

PHOTOGRAPHIC DOCUMENTATION



**Photo 33.**  
Książka serwisowa – ostatni przegląd



**Photo 34.**  
Dow. rej. ksero Str. 1

PHOTOGRAPHIC DOCUMENTATION



**Photo 35.**  
Dow. Rej. ksero Str.2 i klucze

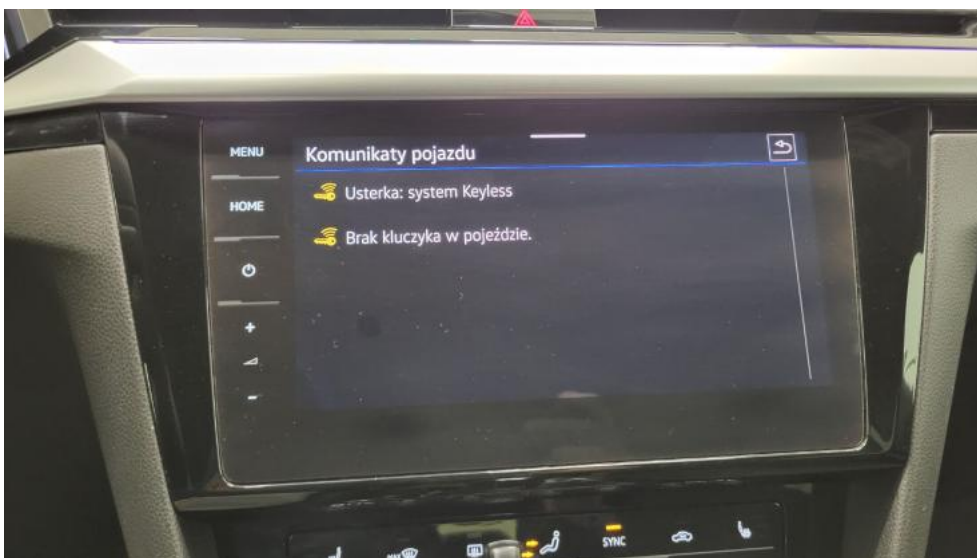

**Photo 36.**  
Zdjęcie do protokołu

PHOTOGRAPHIC DOCUMENTATION



**Photo 37.**  
Zdjęcie do protokołu

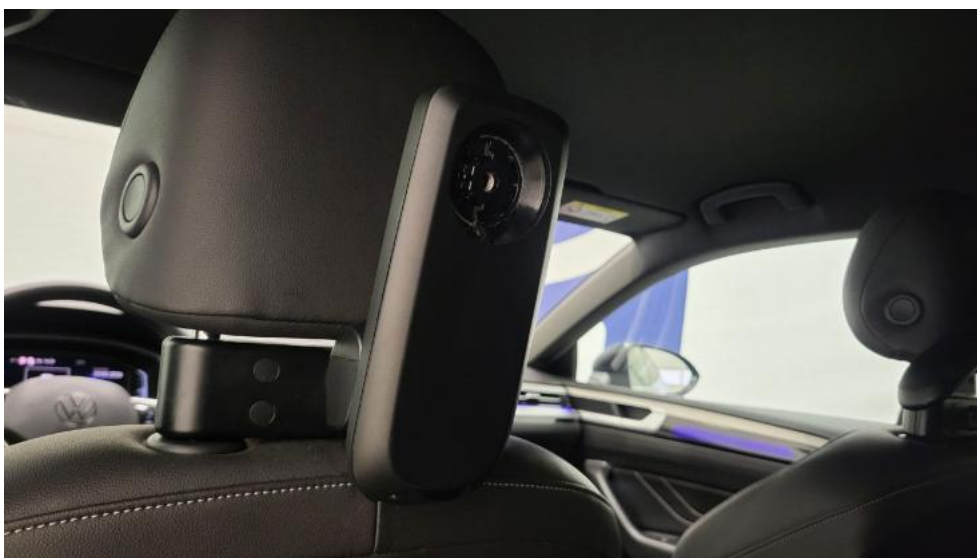

**Photo 38.**  
Zdjęcie do protokołu

PHOTOGRAPHIC DOCUMENTATION



**Photo 39.**  
Zdjęcie do protokołu



**Photo 40.**  
Zdjęcie do protokołu

PHOTOGRAPHIC DOCUMENTATION



**Photo 41.**  
Zdjęcie do protokołu



**Photo 42.**  
Zdjęcie do protokołu

PHOTOGRAPHIC DOCUMENTATION

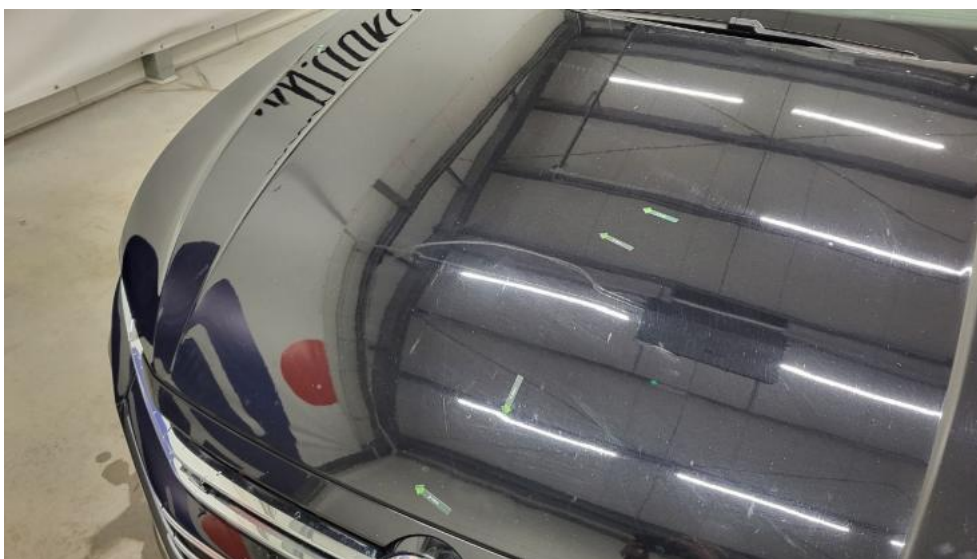

**Photo 43.**  
Kratka zderzaka prz. - Pęknięcie/rozerwanie 1



**Photo 44.**  
Pokrywa komory silnika - Rysa/odprysk 1

PHOTOGRAPHIC DOCUMENTATION



**Photo 45.**

Pokrywa komory silnika - Wgniecenie/odkształcenie 1



**Photo 46.**

Szyba czołowa - zdjęcie poglądowe 1

PHOTOGRAPHIC DOCUMENTATION

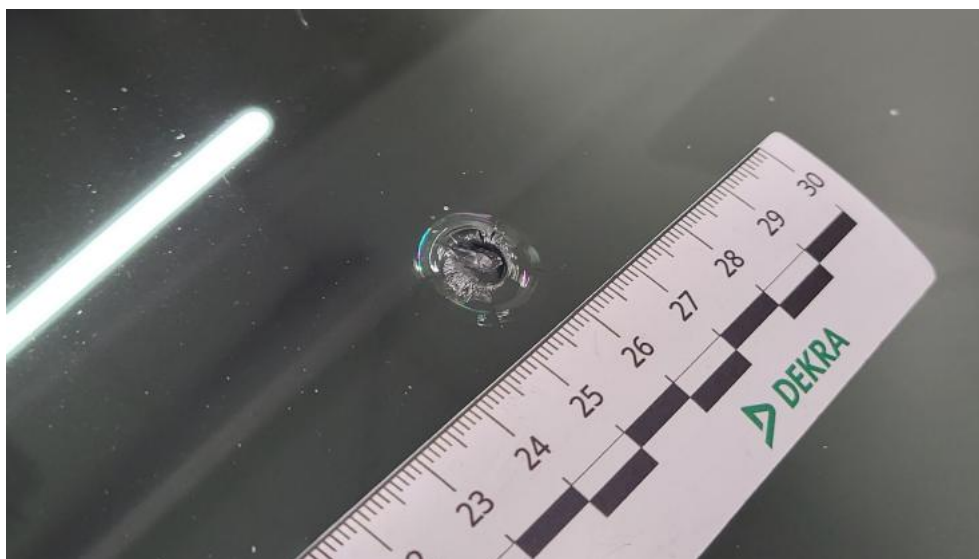

**Photo 47.**  
Szyba czołowa - Pęknięcie/rozerwanie 1



**Photo 48.**  
Felga aluminiowa przednia P - Rysa/odprysk 1

PHOTOGRAPHIC DOCUMENTATION



**Photo 49.**

Drzwi przednie P - Rysa/odprysk 1



**Photo 50.**

Drzwi przednie P - Wgniecenie/odkształcenie 1

PHOTOGRAPHIC DOCUMENTATION



**Photo 51.**  
Drzwi tylne P - Wgniecenie/odkształcenie 1



**Photo 52.**  
Drzwi tylne P - Wgniecenie/odkształcenie 2

PHOTOGRAPHIC DOCUMENTATION



**Photo 53.**  
Klamka drzwi tyl P - Rysa/odprysk 1



**Photo 54.**  
Lusterko zew P - Rysa/odprysk 1

PHOTOGRAPHIC DOCUMENTATION



**Photo 55.**  
Błotnik tylny P / Ściana boczna P - Wgniecenie/odkształcenie 1

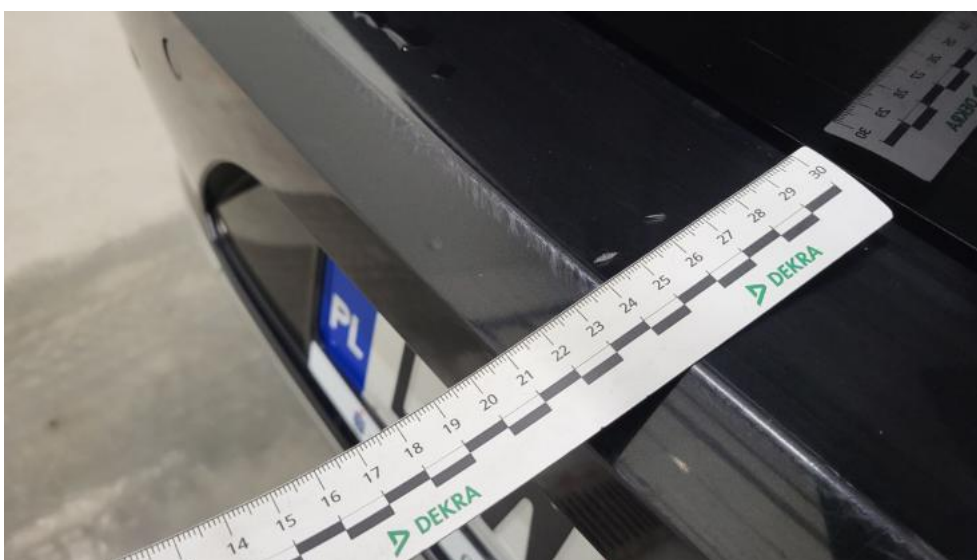

**Photo 56.**  
Felga aluminiowa tylna P - Rysa/odprysk 1

PHOTOGRAPHIC DOCUMENTATION



**Photo 57.**  
Zderzak tylny - Rysa/odprysk 1



**Photo 58.**  
Zderzak tylny - Rysa/odprysk 2

PHOTOGRAPHIC DOCUMENTATION

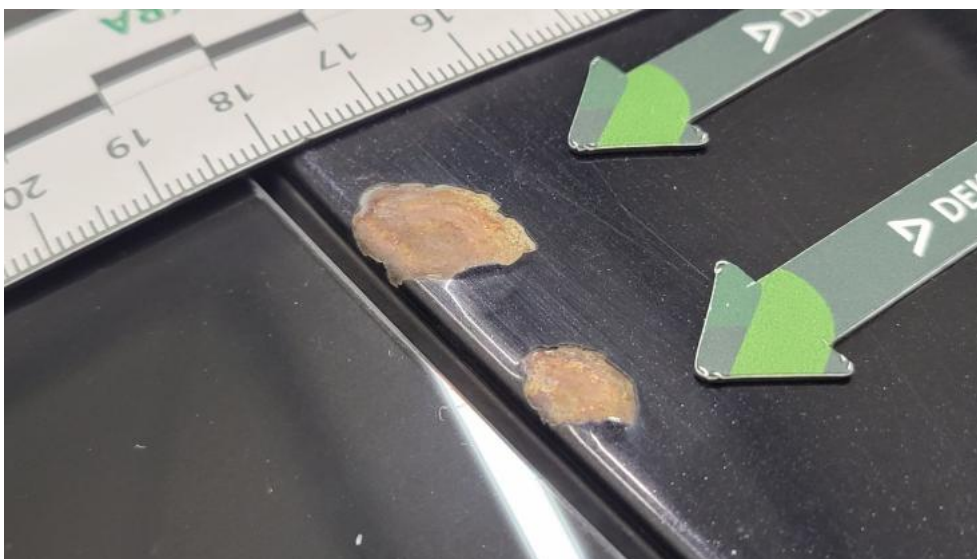

**Photo 59.**  
Dach - zdjęcie poglądowe 1



**Photo 60.**  
Dach - Rysa/odprysk 1

PHOTOGRAPHIC DOCUMENTATION



**Photo 61.**  
Dach - Inne 1

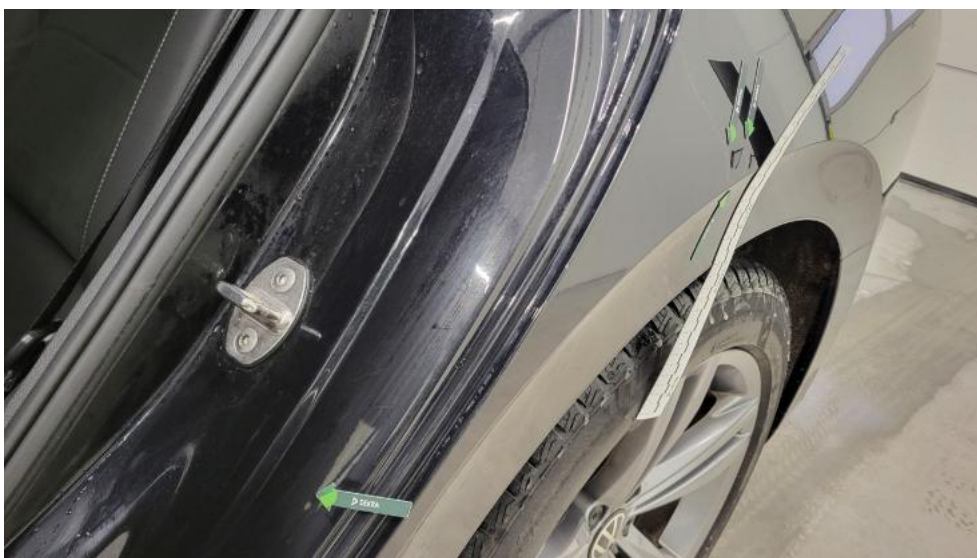

**Photo 62.**  
Błotnik tylny L / Ściana boczna L - zdjęcie pogładowe 1

PHOTOGRAPHIC DOCUMENTATION



**Photo 63.**  
Błotnik tylny L / Ściana boczna L - Wgniecenie/odkształcenie 1



**Photo 64.**  
Błotnik tylny L / Ściana boczna L - Wgniecenie/odkształcenie 2

PHOTOGRAPHIC DOCUMENTATION

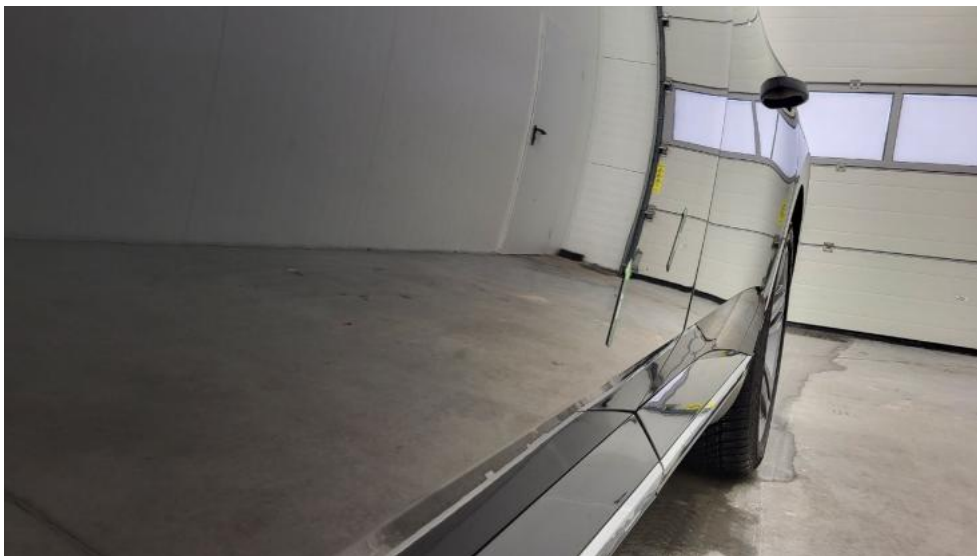

**Photo 65.**  
Błotnik tylny L / Ściana boczna L - Inne 1



**Photo 66.**  
Drzwi przed L - Rysa/odprysk 1

PHOTOGRAPHIC DOCUMENTATION



**Photo 67.**  
Drzwi przed L - Wgniecenie/odkształcenie 1



**Photo 68.**  
Drzwi tylne L - Rysa/odprysk 1

PHOTOGRAPHIC DOCUMENTATION



**Photo 69.**

Lusterko zew L - Rysa/odprysk 1

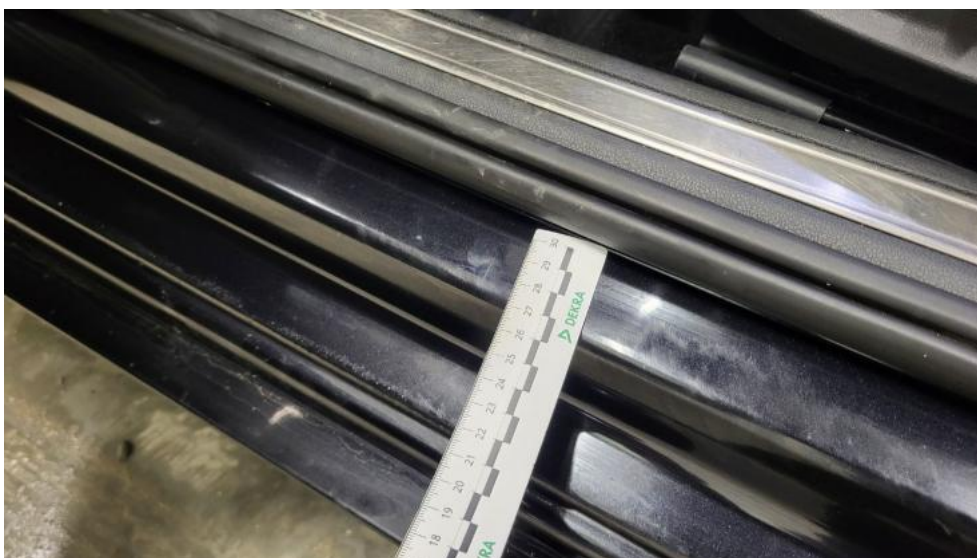

**Photo 70.**

Próg L - Rysa/odprysk 1

PHOTOGRAPHIC DOCUMENTATION

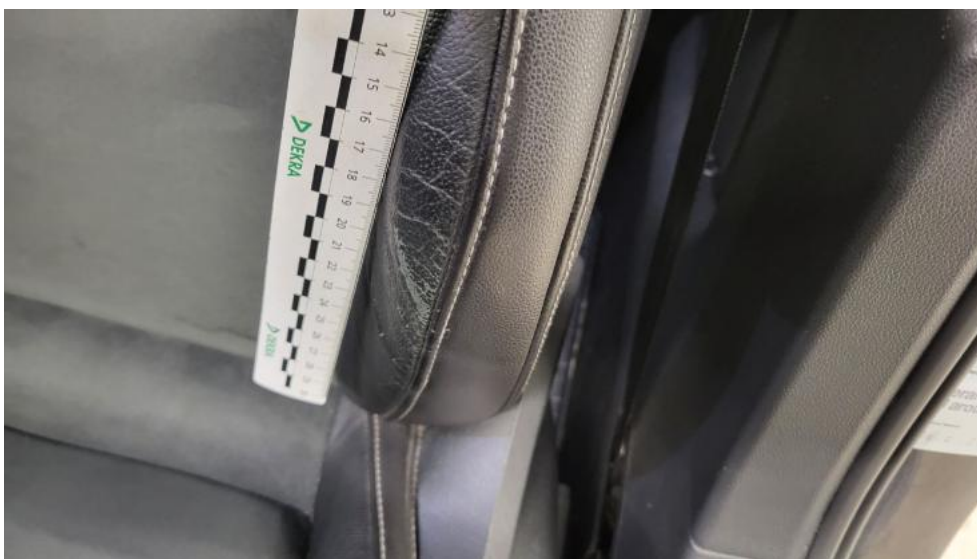

**Photo 71.**  
Stupek przedni L - Rysa/odprysk 1



**Photo 72.**  
Felga Aluminiowa przednia L - Rysa/odprysk 1

PHOTOGRAPHIC DOCUMENTATION



**Photo 73.**  
Fotel prz. lew. - Inne 1

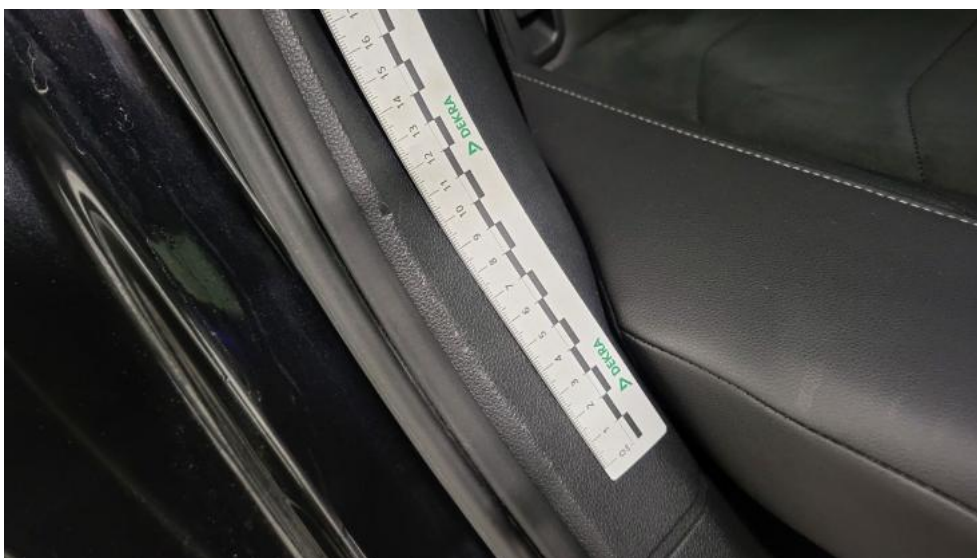

**Photo 74.**  
Fotel prz. lew. - Inne 2

PHOTOGRAPHIC DOCUMENTATION



**Photo 75.**  
Fotel prz. praw. - Inne 1



**Photo 76.**  
Wykładzina(y) słupka tylnego P - Rysa/odprysk 1