

DEKRA's commission No. : PKOL(W)/LODZ/23860/26/03/18  
 commission/ damage No. : PS23/03598  
 Date of commission: 18-03-2026

**DEKRA Poland - Headquarters**  
 02-673 Warszawa, ul. Konstruktorska 12A

**Client :**

PKO Leasing SA  
 Świętokrzyska 36  
 00-116 Warszawa

**Expert:**

**Kacper Sosnowski (WSP)**  
 DEKRA Polska - współpraca O/Warszawa  
**Andrzej Sosnowski**  
 DEKRA Polska - Centrala

**NOTE:**

Due to the use of the document it was removed from it any information relating to the value of the vehicle, the price of equipment, adjustments, etc..

**Vehicle data**

Group of objects (Eurotax)	cars
EC code (Eurotax)	0117344
Manufacturer	FORD
Model	Focus Kombi 14-18
Type / version	Focus 1.5 TDCi Trend
Body type	KOM
Number of doors / seats	5/5
Curb weight [kg]	1287
Gross vehicle weight [kg]	1900
Wheelbase 1/2	2650
Engine type	Automatic ignition
Pollution reduction system	DPF
Engine capacity [ccm]	1498
Engine Power [hp/kW]	95/70
Gearbox	manual 6- gear
Registration /record No.	WU2873R
VIN / serial number	WF06XXGCC6HB49217
Date of first registration	26-06-2017
Date of next. tech. test	10-10-2026
Year of manufacture	2017 (year has been verified with the manufacturer's base)
Readout [km]	235 683 (read)
Body color / type of coating	silver/double-layered, metallized

Tyres

axle	Wheel	Manufacturer, type	Size	Measured profile
Front	right	HANKOOK, WINTER ICEPT RS3	205/55 16 91T	4,5 mm
	left	HANKOOK, WINTER ICEPT RS3	205/55 16 91T	4,0 mm
back	right	HANKOOK, WINTER ICEPT RS3	205/55 16 91T	6,5 mm
	left	HANKOOK, WINTER ICEPT RS3	205/55 16 91T	6,5 mm

Standard equipment by Eurotax

- |  |  |
|--|--|
| 1. Air conditioning  | 13. Leather gearshifter/switch                                 |
| 2. Antilock-Brake-System (ABS)   | 14. Leather steering wheel                                     |
| 3. CD-player, On board monitor, Radio, USB in  | 15. Leather steering wheel, Steering wheel manually adjustable |
| 4. Child seat fixation   | 16. On board computer  |
| 5. Daytime running lights  | 17. Other  |
| 6. Distribution of braking force electronically  | 18. Other  |
| 7. Distribution of braking force electronically, ESP (Electronical Stabilizing Program), Power assisted brakes | 19. Power windows front  |
| 8. Door mirror(s) electrically adjustable in general   | 20. Remote controlled central locking                          |
| 9. Driver airbag, Head airbags front, Passenger airbag, Side airbag driver and passenger                       | 21. Steel rims   |
| 10. Exterior design: other   | 22. Textile upholstery   |
| 11. Floor mat  | 23. Tyre pressure control (RDC)                                |
| 12. Hill holder  | 24. Uni-Lackierung   |

Dealer's equipment (selected items)

- |                                     |   |
|-------------------------------------|---|
| 1. Metallic paint .....             | - |
| 2. Park Distance Control rear ..... | - |

**Base value of the vehicle**

Base value of the vehicle by Eurotax (net) ..... -

**Corrections**

First registration

Mileage

Equipment

Tyres

Other

Earlier repairs .....	-
Braki uszkodzenia stan weryfikacja serwisowa .....	-

Above figure was estimated on the basis of price quotations of used cars on the Polish market Eurotax (database number 03-2026 POL) with regard to technical and market parameters affecting the value of the vehicle.

Basic print without information about the vehicle's value - duey to use of the document any information relating to the value of the vehicle, the price of equipment, adjustments, etc.. were removed

Date: 25-03-2026

DEKRA's expert:  
Kacper Sosnowski (WSP)  
Andrzej Sosnowski**Document issued electronically valid without signature.**

Measurement of thickness of the vehicle lacquer coating

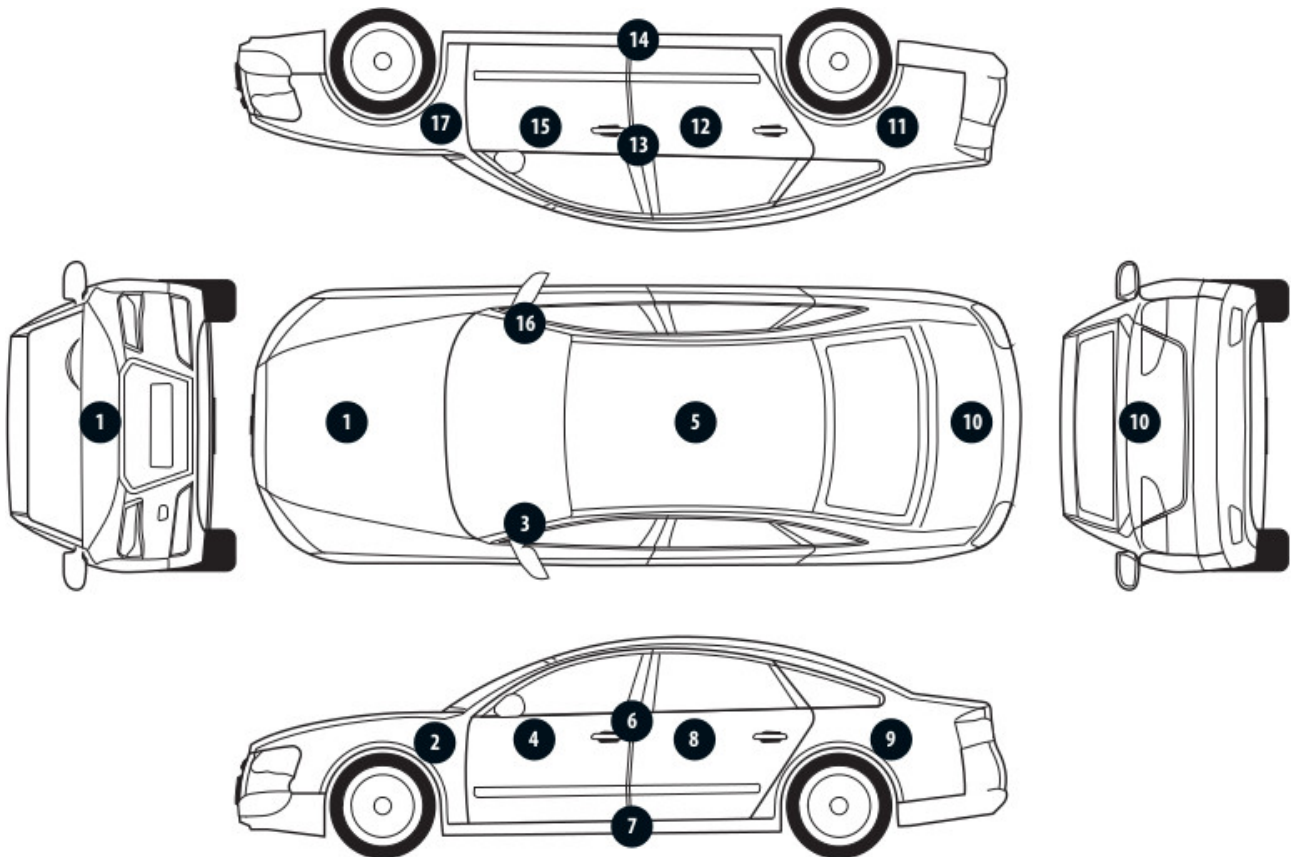

No. of controlled item	Controlled item	Measured range of thickness of the lacquer coat [ $\mu\text{m}$ ]
1	Front cover	150 - 500
2	Front left fender	to 150
3	Left front pillar	to 150
4	Front left door	150 - 300
5	Roof	to 150
6	Left middle pillar	to 150
7	Right side sill	to 150
8	Left rear door	to 150
9	Rear left fender	150 - 200
10	Cover/lid	to 150
11	Right rear fender	to 150
12	Right rear door	to 150
13	Right middle pillar	to 150
14	Right side sill	to 150
15	Front right door	150 - 300
16	Right front pillar	150 - 200
17	Front right fender	150 - 500

Description of the technical condition

A detailed description of the technical condition contains in Description of the technical condition attached to following expertise.

General comments - regarding valuation**Vehicle documents**

During the inspection the registration proof of the vehicle was presented and its photo was taken and enclosed to the expertise.

During the inspection the service book was presented and its number is given below:

.

**Information concerning the origin of the vehicle**

Lack of reliable data.

**Anti-theft protection - immobilizer**

- as a result of the inspection of the vehicle found no malfunctions of the immobilizer in the extent possible to determine during the inspection of the vehicle in the non- workshop conditions.

**Anti-theft protection - other:**

not found

**Additional comments on the car:**

Not applicable.

**Test drive**

Test drive of the vehicle was conducted. Test drive in the full extent is not possible. Comment below:  
ograniczenia placowe

**Checking of the correctness and / or construction of identification / serial numbers of the object:**

Not tested

**Verification of the accuracy of the object data, including year of production, and other.**

Not conducted - adopted according to the documents presented and indicated sources.

- The read odometer status has not been verified with records in electronic equipment of the vehicle.
- This expertise is used exclusively to estimate the market value of the item pricing and can not be used for any purpose other than those mentioned above.
- An expert assumes no responsibility for hidden defects (legal and physical) and the possible consequences arising from the continuing use of the subject of valuation, and for the consequences of using the same valuation.
- The above pricing is not an expertise of the technical condition of the subject of valuation and as such can not be considered, in particular, can not be treated as a guarantee for the sales subject of the valuation for estimated value.
- This evaluation may not be published as whole in any document without consent of its executors and without their consent as to the form and contents of such publication.
- The evaluation has been carried out basing on delivered documentation and organoleptic examination of

the assessed object. No diagnostic examination has been carried out, nor any workshop verification of the assessed object.

- This expertise has been issued basing on inspection of the assessed object in conditions ruling in its availability location.

---

#### Comments to the commission - regarding valuation

#### **Kluczyki**

TAK

1

---

#### Expert comments - regarding valuation

Rysy na samochodzie. Aktywna kontrolka ciśnienia w kołach. Informacja czujniki opon niewykryte. Odpryski na szybie czołowej.

Rzeczoznawca dokonał oględzin pojazdu w warunkach parkingowych, co mogło ograniczyć pełną ocenę jego stanu technicznego. Dodatkowo, jeżeli jazda próbna została przeprowadzona (informacje w treści raportu), to wykonano ją w warunkach parkingowych, z niewielką prędkością, co może nie odzwierciedlać pełnych warunków eksploatacyjnych. Istnieje możliwość, że w innych okolicznościach ujawnią się dodatkowe uszkodzenia lub usterki, których nie można było wykryć podczas obecnych oględzin. Zalecamy zatem skorzystanie z możliwości oględzin pojazdu we własnym zakresie lub w Autoryzowanej Stacji Obsługi danej marki, co pozwoli na pełniejszą weryfikację stanu technicznego pojazdu przed udziałem w aukcji.”

#### Restrictive disclaimer - regarding valuation

Nie weryfikowano szczegółowo stanu układu napędowego, zawieszenia, kierowniczego, hamulcowego oraz wydechowego. Ocena została wykonana bez użycia podnośnika i specjalistycznego sprzętu diagnostycznego, nie dokonywano demontażu osłon i innych elementów. Ocena określa ogólny stan pojazdu na dzień oględzin w miejscu jego udostępnienia, nie może być zatem traktowana jako kompleksowa ocena stanu technicznego. Specyfikacja wg. programu operacyjnego w zakresie wyposażenia standardowego i dodatkowego nie gwarantuje zgodności ze stanem faktycznym w zakresie możliwym do ustalenia przez rzeczoznawcę podczas oględzin pojazdu.

Pomiar grubości powłoki lakierowej wykonano w miejscach możliwych do ich wykonania pomiaru nie gwarantują oryginalności poszczególnych elementów poddanych ocenie.

- W Ocenie/Raporcie uwzględniono niesprawności, uszkodzenia, braki itp., które były możliwe do stwierdzenia organoleptycznego, w warunkach oględzin (z uwzględnieniem: stanu czystości pojazdu, warunków atmosferycznych, oświetlenia itd.) oraz bez weryfikacji serwisowej, bez dostępu do spodu pojazdu, bez specjalistycznego sprzętu diagnostycznego (w tym bez diagnostyki komputerowej), bez jazdy próbnej wykonanej w warunkach drogowych z obciążeniem.
- W ramach Oceny/Raportu nie weryfikowano odczytanego stanu drogomierza z zapisami w urządzeniach elektronicznych pojazdu.
- Rzeczoznawca nie bierze na siebie odpowiedzialności za wady ukryte (prawne i fizyczne) oraz ewentualne skutki wynikające z dalszego użytkowania przedmiotu oceny, a także za skutki wykorzystania samej oceny.
- Podane przedziały grubości powłoki lakierowej, dotyczą punktów pomiarowych. Nie mogą być traktowane jako gwarancja, że grubość powłoki lakierowej w innych punktach nie wykracza poza te przedziały.

- Zawarte w niniejszej Ocenie/Raporcie informacje (w tym dotyczące wyposażenia) służą jedynie ogólnym celom informacyjnym. Ocena/Raport nie może być zatem traktowana jako oferta w rozumieniu przepisów Kodeksu Cywilnego oraz opisu towaru ani zapewnienia w rozumieniu art. 4 Ustawy z dnia 27 lipca 2002 roku o szczególnych warunkach sprzedaży konsumenckiej.
- Niniejsza Ocena/Raport nie jest szczegółową oceną stanu technicznego.

Ocenę/Raport wykonano w kierunku ujawnienia uszkodzeń nieakceptowanych z punktu widzenia właściwego przewodnika zwrotu pojazdu lub innych ustaleń ze Zleceniodawcą. Tym samym Ocena/Raport może nie ujmować typowych zużyć i uszkodzeń eksploatacyjnych.

PHOTOGRAPHIC DOCUMENTATION



**Photo 1.**  
Przekątna przednia lewa



**Photo 2.**  
Przód

PHOTOGRAPHIC DOCUMENTATION



**Photo 3.**  
Przekątna przednia prawa



**Photo 4.**  
Bok prawy z przodu

PHOTOGRAPHIC DOCUMENTATION



**Photo 5.**  
Bok prawy z tyłu



**Photo 6.**  
Przekątna tylna prawa

PHOTOGRAPHIC DOCUMENTATION



**Photo 7.**  
Tyl



**Photo 8.**  
Przekątna tylna lewa

PHOTOGRAPHIC DOCUMENTATION



**Photo 9.**  
Bok lewy z tyłu



**Photo 10.**  
Bok lewy z przodu

PHOTOGRAPHIC DOCUMENTATION



**Photo 11.**  
Próg lewy (widok od przodu)



**Photo 12.**  
Próg prawy (widok od przodu)

PHOTOGRAPHIC DOCUMENTATION



**Photo 13.**  
Spód pojazdu przód



**Photo 14.**  
Spód pojazdu tył

PHOTOGRAPHIC DOCUMENTATION



**Photo 15.**  
Bagażnik



**Photo 16.**  
Koło zapasowe

PHOTOGRAPHIC DOCUMENTATION

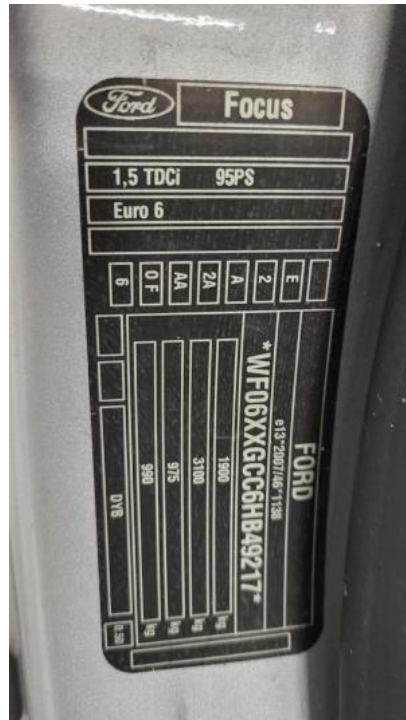

**Photo 17.**  
Komora silnika



**Photo 18.**  
Numer identyfikacyjny

PHOTOGRAPHIC DOCUMENTATION



**Photo 19.**  
Tabliczka znamionowa



**Photo 20.**  
Zestaw wskaźników - przebieg

PHOTOGRAPHIC DOCUMENTATION



**Photo 21.**

Widok przez otwarte drzwi przednie lewe



**Photo 22.**

Kierownica z lewej strony

PHOTOGRAPHIC DOCUMENTATION



**Photo 23.**

Widok przez otwarte drzwi tylne lewe



**Photo 24.**

Widok z tylnej kanapy na deskę rozdz.

PHOTOGRAPHIC DOCUMENTATION



**Photo 25.**  
Konsola środkowa

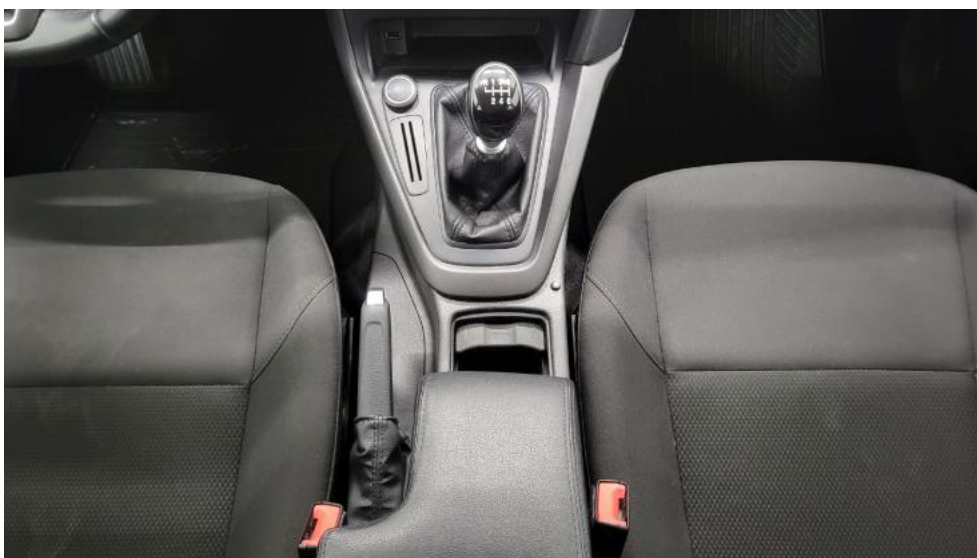

**Photo 26.**  
Tunel środkowy

PHOTOGRAPHIC DOCUMENTATION



**Photo 27.**  
Kierownica (na wprost)

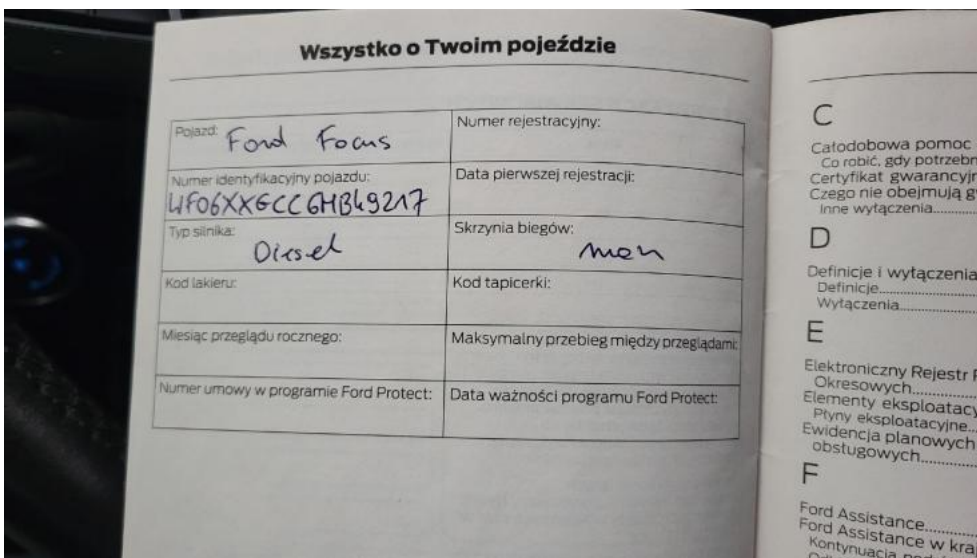

**Photo 28.**  
Dowód rej. Str. 1

PHOTOGRAPHIC DOCUMENTATION



**Photo 29.**  
Dow. Rej. Str.2 i klucze

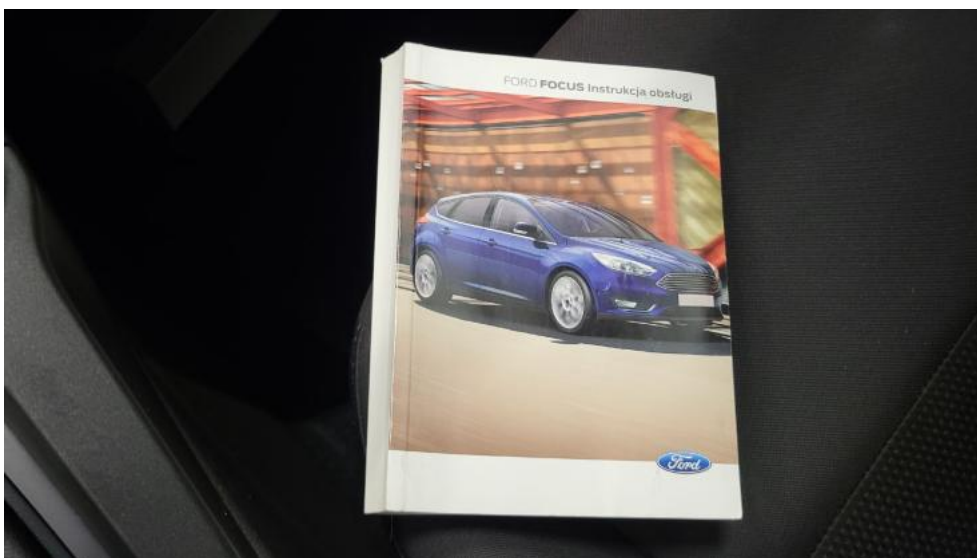

**Photo 30.**  
Książka serwisowa – dane

PHOTOGRAPHIC DOCUMENTATION



**Photo 31.**  
Książka serwisowa – ostatni przegląd



**Photo 32.**  
Instrukcje

PHOTOGRAPHIC DOCUMENTATION



**Photo 33.**  
Zdjęcie do protokołu

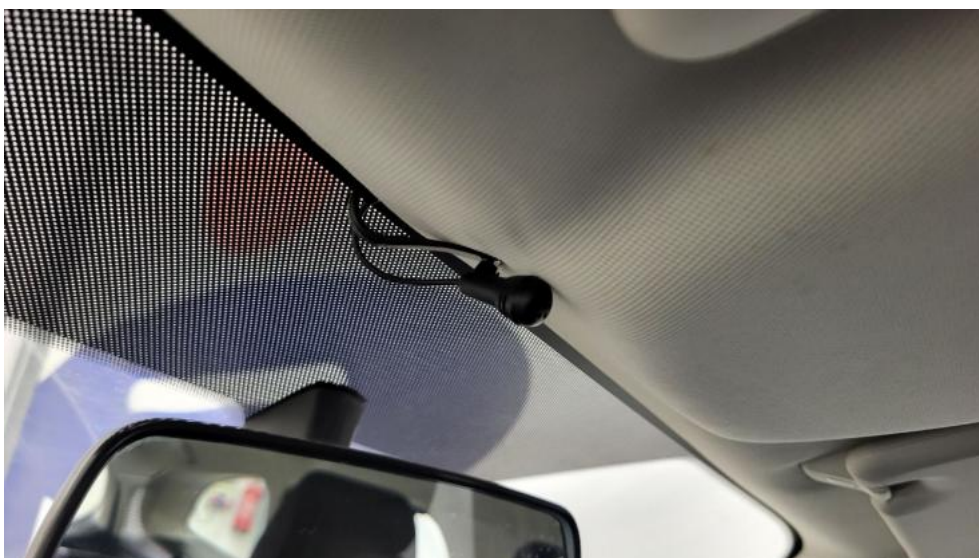

**Photo 34.**  
Zdjęcie do protokołu

PHOTOGRAPHIC DOCUMENTATION



**Photo 35.**  
Zdjęcie do protokołu



**Photo 36.**  
Zdjęcie do protokołu

PHOTOGRAPHIC DOCUMENTATION



**Photo 37.**  
Zdjęcie do protokołu



**Photo 38.**  
Zdjęcie do protokołu

PHOTOGRAPHIC DOCUMENTATION



**Photo 39.**  
Zdjęcie do protokołu



**Photo 40.**  
Kratka zderzaka prz. - Pęknięcie/rozerwanie 1

PHOTOGRAPHIC DOCUMENTATION



**Photo 41.**  
Kratka zderzaka prz. - Pęknięcie/rozerwanie 2



**Photo 42.**  
Kratka/zaślepka halogenu L - Inne 1

PHOTOGRAPHIC DOCUMENTATION



**Photo 43.**

Listwa śr zderzaka przedniego - Pęknięcie/rozerwanie 1



**Photo 44.**

Listwa śr zderzaka przedniego - Pęknięcie/rozerwanie 2

PHOTOGRAPHIC DOCUMENTATION

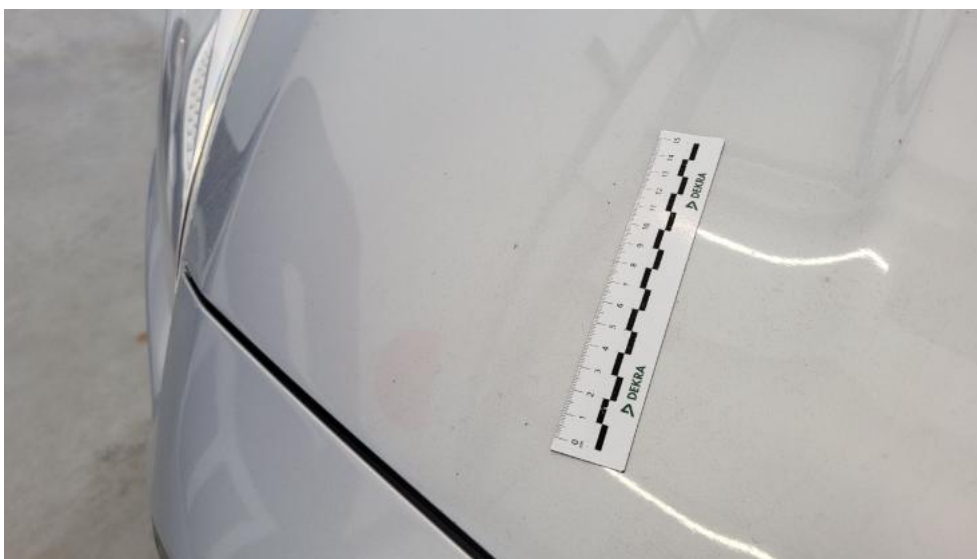

**Photo 45.**

Pokrywa komory silnika - Rysa/odprysk 1



**Photo 46.**

Pokrywa komory silnika - Wgniecenie/odkształcenie 1

PHOTOGRAPHIC DOCUMENTATION



**Photo 47.**  
Spoiler zderzaka przedniego - Wgniecenie/odkształcenie 1



**Photo 48.**  
Szyba czołowa - zdjęcie poglądowe 1

PHOTOGRAPHIC DOCUMENTATION



**Photo 49.**  
Szyba czołowa - Pęknięcie/rozerwanie 1



**Photo 50.**  
Zderzak - Rysa/odprysk 1

PHOTOGRAPHIC DOCUMENTATION



**Photo 51.**  
Zderzak - Rysa/odprysk 2



**Photo 52.**  
Zderzak - Wgniecenie/odkształcenie 1

PHOTOGRAPHIC DOCUMENTATION



**Photo 53.**

Zderzak - Wgniecenie/odkształcenie 2



**Photo 54.**

Zderzak - Pęknięcie/rozerwanie 1

PHOTOGRAPHIC DOCUMENTATION



**Photo 55.**

Zderzak - Pęknięcie/rozerwanie 2



**Photo 56.**

Zderzak() - Pęknięcie/rozerwanie 3

PHOTOGRAPHIC DOCUMENTATION

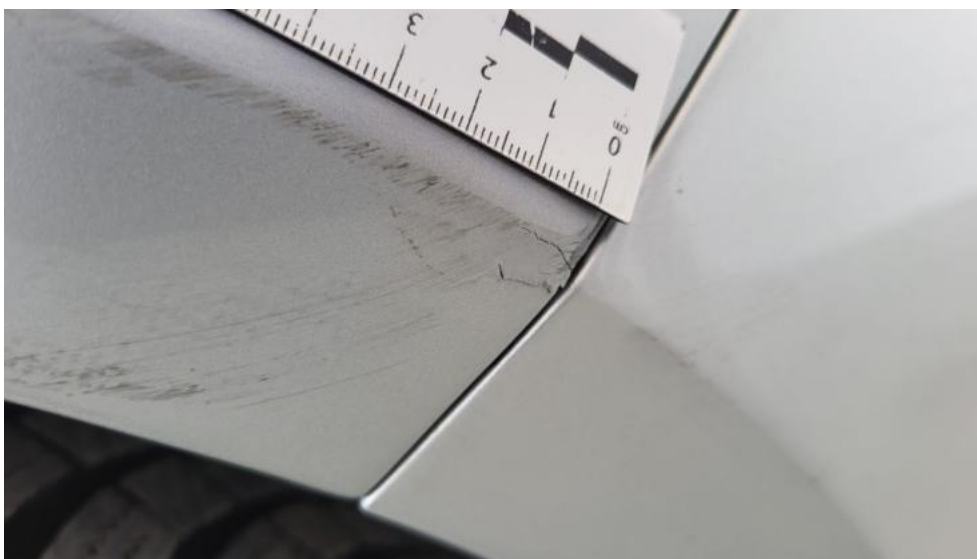

**Photo 57.**  
Błotnik przedni P - Rysa/odprysk 1



**Photo 58.**  
Błotnik przedni P - Wgniecenie/odkształcenie 1

PHOTOGRAPHIC DOCUMENTATION



**Photo 59.**

Błotnik przedni P - Pęknięcie/rozerwanie 1



**Photo 60.**

Kołpak przedni P - Rysa/odprysk 1

PHOTOGRAPHIC DOCUMENTATION



**Photo 61.**  
Kołpak przedni P - Pęknięcie/rozerwanie 1



**Photo 62.**  
Drzwi przednie P - Rysa/odprysk 1

PHOTOGRAPHIC DOCUMENTATION



**Photo 63.**  
Drzwi przednie P - Wgniecenie/odkształcenie 1

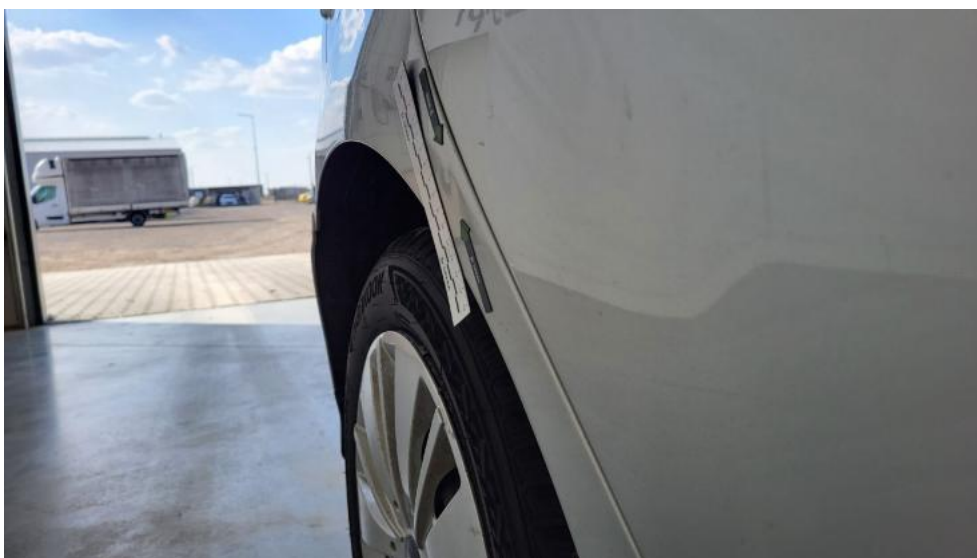

**Photo 64.**  
Drzwi tylne P - Rysa/odprysk 1

PHOTOGRAPHIC DOCUMENTATION



**Photo 65.**  
Drzwi tylne P - Wgniecenie/odkształcenie 1



**Photo 66.**  
Błotnik tylny P / Ściana boczna P - Wgniecenie/odkształcenie 1

PHOTOGRAPHIC DOCUMENTATION



**Photo 67.**  
Kołpak tylny P - Rysa/odprysk 1



**Photo 68.**  
Emblemat tylny - Rysa/odprysk 1

PHOTOGRAPHIC DOCUMENTATION



**Photo 69.**  
Pokrywy bagażnika - Rysa/odprysk 1



**Photo 70.**  
Zderzak tylny - Rysa/odprysk 1

PHOTOGRAPHIC DOCUMENTATION



**Photo 71.**  
Zderzak tylny - Wgniecenie/odkształcenie 1



**Photo 72.**  
Zderzak tylny cz P - Rysa/odprysk 1

PHOTOGRAPHIC DOCUMENTATION



**Photo 73.**

Zderzak tylny cz P - Rysa/odprysk 2



**Photo 74.**

Zderzak tylny cz P - Inne 1

PHOTOGRAPHIC DOCUMENTATION



**Photo 75.**

Błotnik tylny L / Ściana boczna L - Rysa/odprysk 1



**Photo 76.**

Kołpak tylny L - Rysa/odprysk 1

PHOTOGRAPHIC DOCUMENTATION



**Photo 77.**  
Lampa tylna wew L - Pęknięcie/rozerwanie 1



**Photo 78.**  
Drzwi przed L - Rysa/odprysk 1

PHOTOGRAPHIC DOCUMENTATION



**Photo 79.**  
Drzwi przed L - Wgniecenie/odkształcenie 1



**Photo 80.**  
Drzwi tylne L - Rysa/odprysk 1

PHOTOGRAPHIC DOCUMENTATION

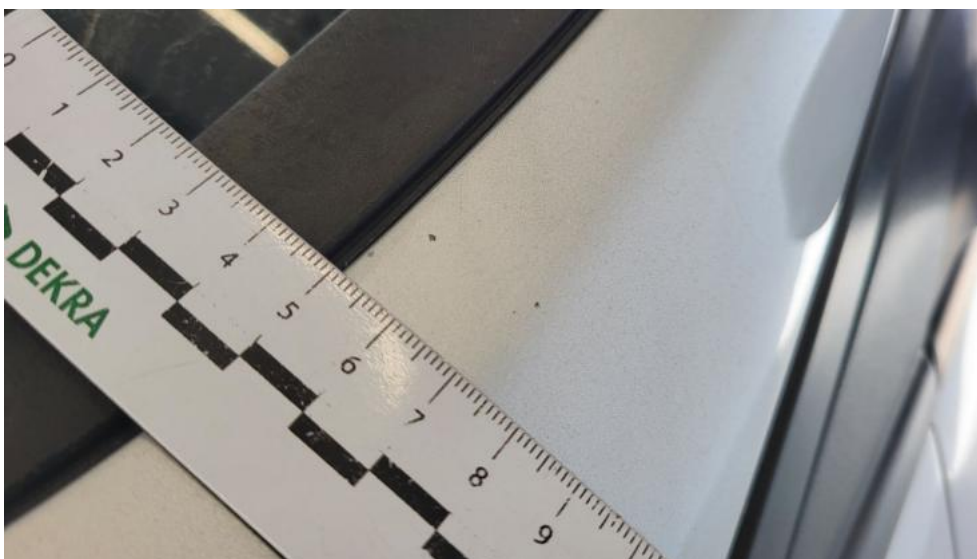

**Photo 81.**  
Drzwi tylne L - Wgniecenie/odkształcenie 1



**Photo 82.**  
Klamka drzwi tyl L - Rysa/odprysk 1

PHOTOGRAPHIC DOCUMENTATION

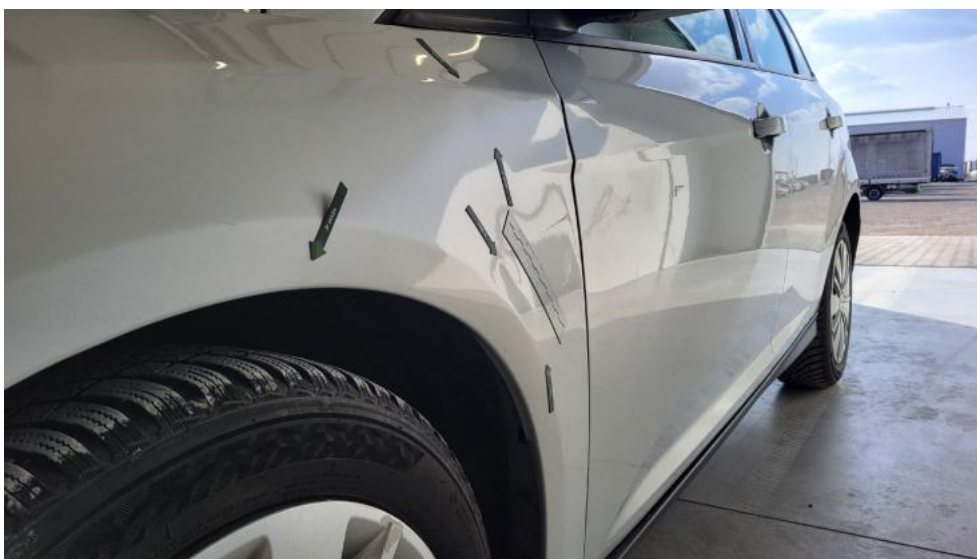

**Photo 83.**  
Stupek przedni L - Rysa/odprysk 1



**Photo 84.**  
Błotnik przedni L - Rysa/odprysk 1

PHOTOGRAPHIC DOCUMENTATION



**Photo 85.**

Błotnik przedni L - Wgniecenie/odkształcenie 1



**Photo 86.**

Błotnik przedni L - Wgniecenie/odkształcenie 2

PHOTOGRAPHIC DOCUMENTATION



**Photo 87.**

Kołpak przedni L - Rysa/odprysk 1

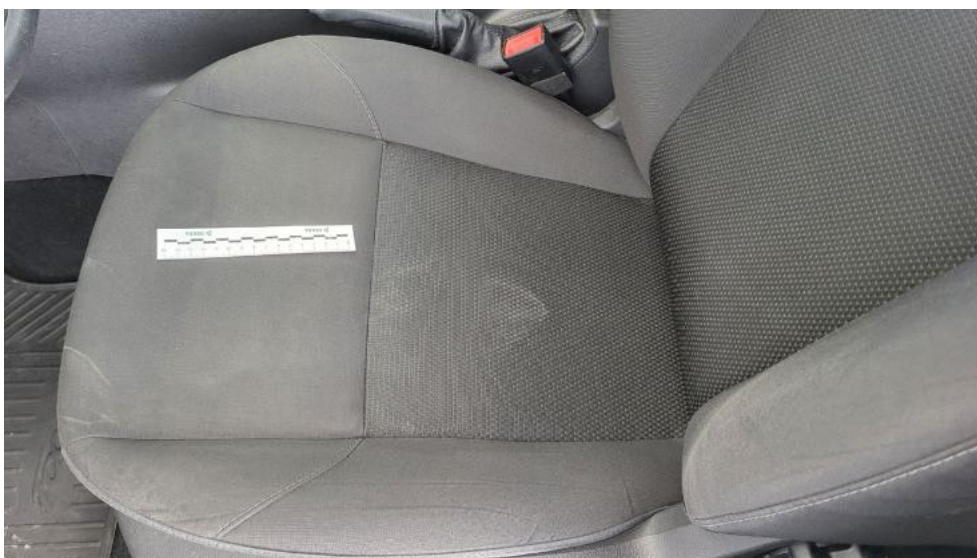

**Photo 88.**

Fotel prz. lew. - Inne 1

PHOTOGRAPHIC DOCUMENTATION



**Photo 89.**  
Fotel prz. praw. - Inne 1

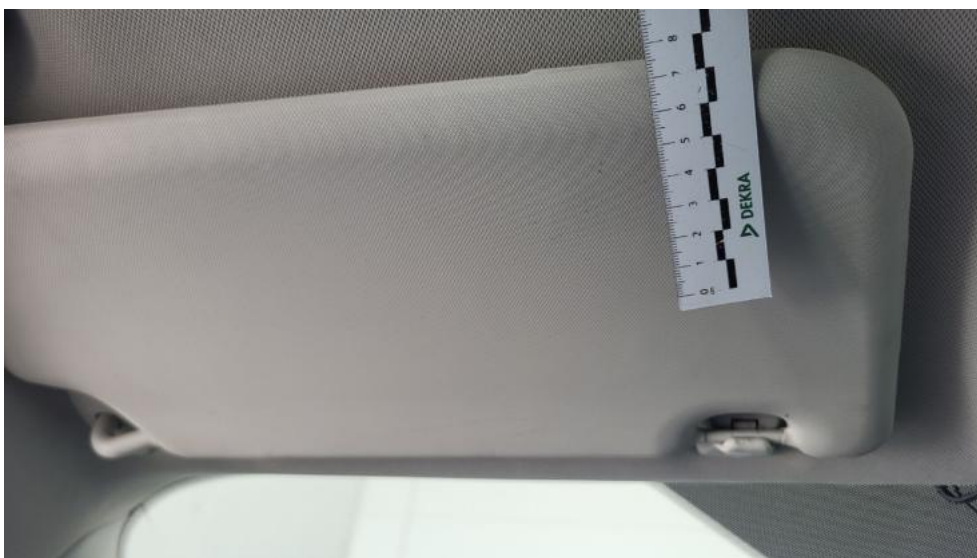

**Photo 90.**  
Fotel prz. praw. - Inne 2

PHOTOGRAPHIC DOCUMENTATION



**Photo 91.**  
Kanapa tyl. - Inne 1



**Photo 92.**  
Osłona p/słoneczna lewa - Inne 1

PHOTOGRAPHIC DOCUMENTATION



**Photo 93.**  
Podsufitka - Inne 1



**Photo 94.**  
Wykładzina(y) słupka przedniego L - Inne 1