

DEKRA's commission No. : PKOL(W)/LODZ/09341/26/02/04
 commission/ damage No. : 20/028656
 Date of commission: 04-02-2026

DEKRA Poland - Headquarters
 02-673 Warszawa, ul. Konstruktorska 12A

Client :

PKO Leasing SA
 Świętokrzyska 36
 00-116 Warszawa

Expert:

Kacper Sosnowski (WSP)
 DEKRA Polska - współpraca O/Warszawa
Bartłomiej Chodakowski (WSP)
 DEKRA Polska - współpraca O/Wrocław

NOTE:

Due to the use of the document it was removed from it any information relating to the value of the vehicle, the price of equipment, adjustments, etc..

Vehicle data

Group of objects (Eurotax)	cars
EC code (Eurotax)	0130414
Manufacturer	TOYOTA
Model	GT86 16-20
Type / version	GT86 2.0 Nitro Blue
Body type	CPE
Number of doors / seats	2/4
Curb weight [kg]	1257
Gross vehicle weight [kg]	1670
Wheelbase 1/2	2570
Engine type	spark ignition
Pollution reduction system	three-way catalytic converter
Engine capacity [ccm]	1998
Engine Power [hp/kW]	200/147
Gearbox	manual 6- gear
Registration /record No.	WZ320AS
VIN / serial number	JF1ZN6L81KG036803
Date of first registration	14-05-2019
Year of manufacture	2019 (year has been verified with the manufacturer's base)
Readout [km]	113 616 (read)
Body color / type of coating	blue/UNI

Tyres

axle	Wheel	Manufacturer, type	Size	Measured profile
Front	right	BRIDGESTONE, POTENZA S005	235/35 19 91Y	3,5 mm
	left	BRIDGESTONE, POTENZA S005	235/35 19 91Y	3,5 mm
back	right	BRIDGESTONE, POTENZA S005	235/35 19 91Y	0,0 mm
	left	BRIDGESTONE, POTENZA S005	235/35 19 91Y	0,0 mm

Standard equipment by Eurotax

- | | |
|---|--|
| 1. Additional gauges | 25. Hill holder |
| 2. Antilock-Brake-System (ABS) | 26. Interior decoration: other |
| 3. Automatic antenna/ window-antenna | 27. Interior lights: other accessories |
| 4. Automatic climate control | 28. Interior: other |
| 5. Automatic dimlight activation | 29. Keyless go |
| 6. Automatic headlight elevation control | 30. LED Daytime running lights |
| 7. Bluetooth interface | 31. LED front dim light |
| 8. Bluetooth interface, CD-player, Radio | 32. LED rear lights |
| 9. Child seat fixation | 33. Leather gearshifter/switch |
| 10. Cruise control | 34. Leather steering wheel |
| 11. Distribution of braking force electronically | 35. Leather upholstery |
| 12. Door mirror(s) electrically adjustable in general, Door mirrors heated | 36. Limited slip differential in general |
| 13. Door mirrors electrically foldable | 37. Mobile Tire System |
| 14. Driver airbag, Head airbags front, Passenger airbag, Side airbag driver, Side airbag driver and passenger | 38. Multi functional steering wheel |
| 15. Driver knee airbag | 39. On board monitor |
| 16. Driver seat height adjustable | 40. Power assisted brakes |
| 17. ESP (Electronical Stabilizing Program) | 41. Power windows front |
| 18. Exterior design: other | 42. Rear spoiler |
| 19. Exterior design: other | 43. Sport seats front |
| 20. Exterior lighting: other | 44. Sport suspension |
| 21. Floor mat | 45. Tyre pressure control (RDC) |
| 22. Fog lamps | 46. USB in |
| 23. Headlamp wash | 47. Uni-Lackierung |
| 24. Heated seat driver, Heated seat passenger | 48. Vehicle immobilizer |

Additional equipment

1. Felgi aluminiowe 19" z ogumieniem -

Base value of the vehicle

Base value of the vehicle by Eurotax (net) -

Corrections

Mileage

Equipment

Tyres

Other

State of the vehicle -
Earlier repairs -

Above figure was estimated on the basis of price quotations of used cars on the Polish market Eurotax (database number 02-2026 POL) with regard to technical and market parameters affecting the value of the vehicle.

Basic print without information about the vehicle's value - duey to use of the document any information relating to the value of the vehicle, the price of equipment, adjustments, etc.. were removed

Date: 19-02-2026

DEKRA's expert:
Kacper Sosnowski (WSP)
Bartłomiej Chodakowski (WSP)

Document issued electronically valid without signature.

Measurement of thickness of the vehicle lacquer coating



No. of controlled item	Controlled item	Measured range of thickness of the lacquer coat [μm]
1	Front cover	to 150
2	Front left fender	150 - 1000
3	Left front pillar	to 150
4	Front left door	to 150
5	Roof	to 150
6	Left middle pillar	to 150
7	Right side sill	to 150
9	Rear left fender	to 150
10	Cover/lid	to 150
11	Right rear fender	to 150
13	Right middle pillar	to 150
14	Right side sill	to 150
15	Front right door	to 150
16	Right front pillar	to 150
17	Front right fender	to 150

Description of the technical condition

A detailed description of the technical condition contains in Description of the technical condition attached to following expertise.

General comments - regarding valuation

Vehicle documents

During the inspection the registration proof of the vehicle was presented and its photo was taken and enclosed to the expertise.

During the inspection the service book of the vehicle was not provided.

Information concerning the origin of the vehicle

Lack of reliable data.

Anti-theft protection - immobilizer

- as a result of the inspection of the vehicle found no malfunctions of the immobilizer in the extent possible to determine during the inspection of the vehicle in the non- workshop conditions.

Anti-theft protection - other:

not found

Additional comments on the car:

Not applicable.

Test drive

Test drive of the vehicle was conducted. Test drive in the full extent is not possible. Comment below: Rzeczoznawca dokonał oględzin pojazdu w warunkach parkingowych, co mogło ograniczyć pełną ocenę jego stanu technicznego. Dodatkowo, jeżeli jazda próbna została przeprowadzona (informacje w treści raportu), to wykonano ją w warunkach parkingowych, z niewielką prędkością, co może nie odzwierciedlać pełnych warunków eksploatacyjnych. Istnieje możliwość, że w innych okolicznościach ujawnią się dodatkowe uszkodzenia lub usterki, których nie można było wykryć podczas obecnych oględzin. Zalecamy zatem skorzystanie z możliwości oględzin pojazdu we własnym zakresie lub w Autoryzowanej Stacji Obsługi danej marki, co pozwoli na pełniejszą weryfikację stanu technicznego pojazdu przed udziałem w aukcji.

Checking of the correctness and / or construction of identification / serial numbers of the object:

Not tested

Verification of the accuracy of the object data, including year of production, and other.

Not conducted - adopted according to the documents presented and indicated sources.

-
- The read odometer status has not been verified with records in electronic equipment of the vehicle.
 - This expertise is used exclusively to estimate the market value of the item pricing and can not be used for any purpose other than those mentioned above.
 - An expert assumes no responsibility for hidden defects (legal and physical) and the possible consequences arising from the continuing use of the subject of valuation, and for the consequences of using the same valuation.
 - The above pricing is not an expertise of the technical condition of the subject of valuation and as such can not be considered, in particular, can not be treated as a guarantee for the sales subject of the valuation for

page 5/54

estimated value.

- This evaluation may not be published as whole in any document without consent of its executors and without their consent as to the form and contents of such publication.

- The evaluation has been carried out basing on delivered documentation and organoleptic examination of the assessed object. No diagnostic examination has been carried out, nor any workshop verification of the assessed object.

- This expertise has been issued basing on inspection of the assessed object in conditions ruling in its availability location.

Comments to the commission - regarding valuation

Kluczyki

TAK

1

Expert comments - regarding valuation

Zużyte opony tylne. Rysy na samochodzie. Dostarczono ksero pozwolenia czasowego.

Rzeczoznawca dokonał oględzin pojazdu w warunkach parkingowych, co mogło ograniczyć pełną ocenę jego stanu technicznego. Dodatkowo, jeżeli jazda próbna została przeprowadzona (informacje w treści raportu), to wykonano ją w warunkach parkingowych, z niewielką prędkością, co może nie odzwierciedlać pełnych warunków eksploatacyjnych. Istnieje możliwość, że w innych okolicznościach ujawnią się dodatkowe uszkodzenia lub usterki, których nie można było wykryć podczas obecnych oględzin. Zalecamy zatem skorzystanie z możliwości oględzin pojazdu we własnym zakresie lub w Autoryzowanej Stacji Obsługi danej marki, co pozwoli na pełniejszą weryfikację stanu technicznego pojazdu przed udziałem w aukcji.

Ceny i numery części dobrane w programie DAT (19.02.2026)

Restrictive disclaimer - regarding valuation

- W Ocenie/Raporcie uwzględniono niesprawności, uszkodzenia, braki itp., które były możliwe do stwierdzenia organoleptycznego, w warunkach oględzin (z uwzględnieniem: stanu czystości pojazdu, warunków atmosferycznych, oświetlenia itd.) oraz bez weryfikacji serwisowej, bez dostępu do spodu pojazdu, bez specjalistycznego sprzętu diagnostycznego (w tym bez diagnostyki komputerowej), bez jazdy próbnej wykonanej w warunkach drogowych z obciążeniem.
- W ramach Oceny/Raportu nie weryfikowano odczytanego stanu drogomierza z zapisami w urządzeniach elektronicznych pojazdu.
- Rzeczoznawca nie bierze na siebie odpowiedzialności za wady ukryte (prawne i fizyczne) oraz ewentualne skutki wynikające z dalszego użytkowania przedmiotu oceny, a także za skutki wykorzystania samej oceny.
- Podane przedziały grubości powłoki lakierowej, dotyczą punktów pomiarowych. Nie mogą być traktowane jako gwarancja, że grubość powłoki lakierowej w innych punktach nie wykracza poza te przedziały.
- Zawarte w niniejszej Ocenie/Raporcie informacje (w tym dotyczące wyposażenia) służą jedynie ogólnym celom informacyjnym. Ocena/Raport nie może być zatem traktowana jako oferta w rozumieniu przepisów Kodeksu Cywilnego oraz opisu towaru ani zapewnienia w rozumieniu art. 4 Ustawy z dnia 27 lipca 2002 roku o szczególnych warunkach sprzedaży konsumenckiej.

- Niniejsza Ocena/Raport nie jest szczegółową oceną stanu technicznego.

Ocenę/Raport wykonano w kierunku ujawnienia uszkodzeń nieakceptowanych z punktu widzenia właściwego przewodnika zwrotu pojazdu lub innych ustaleń ze Zleceniodawcą. Tym samym Ocena/Raport może nie ujmować typowych zużyć i uszkodzeń eksploatacyjnych.

PHOTOGRAPHIC DOCUMENTATION



Photo 1.
Przekątna przednia lewa



Photo 2.
Przód

PHOTOGRAPHIC DOCUMENTATION



Photo 3.
Przekątna przednia prawa



Photo 4.
Bok prawy z przodu

PHOTOGRAPHIC DOCUMENTATION



Photo 5.
Bok prawy z tyłu



Photo 6.
Przekątna tylna prawa

PHOTOGRAPHIC DOCUMENTATION



Photo 7.
Tyl



Photo 8.
Przekątna tylna lewa

PHOTOGRAPHIC DOCUMENTATION



Photo 9.
Bok lewy z tyłu



Photo 10.
Bok lewy z przodu

PHOTOGRAPHIC DOCUMENTATION



Photo 11.
Próg lewy (widok od przodu)



Photo 12.
Próg prawy (widok od przodu)

PHOTOGRAPHIC DOCUMENTATION



Photo 13.
Spód pojazdu przód

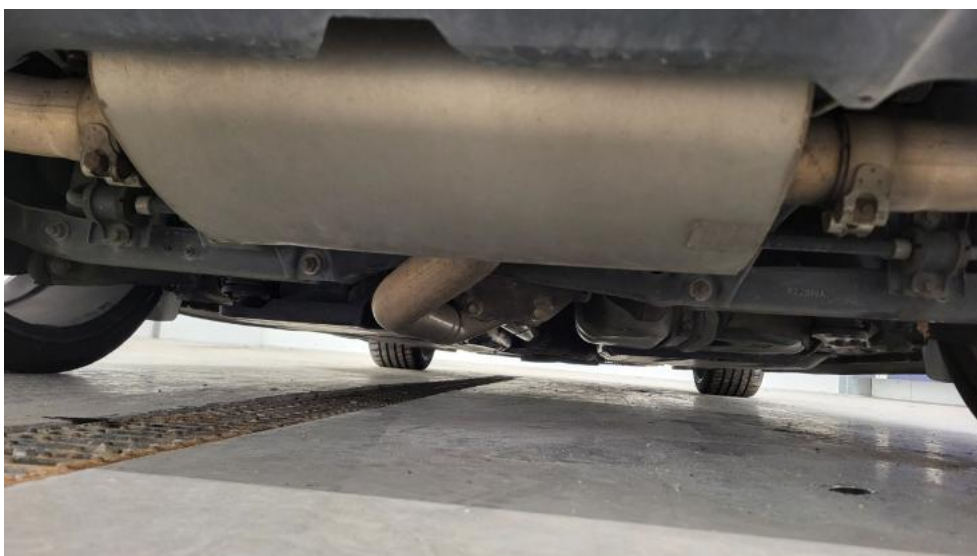

Photo 14.
Spód pojazdu tył

PHOTOGRAPHIC DOCUMENTATION



Photo 15.
Tarcza hamulcowa przednia prawa



Photo 16.
Tarcza hamulcowa tylna prawa

PHOTOGRAPHIC DOCUMENTATION



Photo 17.
Tarcza hamulcowa tylna lewa



Photo 18.
Tarcza hamulcowa przednia lewa

PHOTOGRAPHIC DOCUMENTATION



Photo 19.
Bagażnik



Photo 20.
Koło zapasowe

PHOTOGRAPHIC DOCUMENTATION



Photo 21.
Komora silnika



Photo 22.
Numer identyfikacyjny

PHOTOGRAPHIC DOCUMENTATION

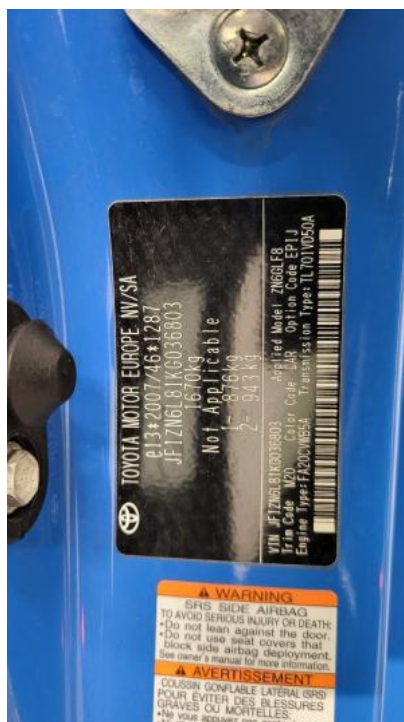

Photo 23.
Tabliczka znamionowa



Photo 24.
Zestaw wskaźników - przebieg

PHOTOGRAPHIC DOCUMENTATION



Photo 25.

Widok przez otwarte drzwi przednie lewe



Photo 26.

Kierownica z lewej strony

PHOTOGRAPHIC DOCUMENTATION

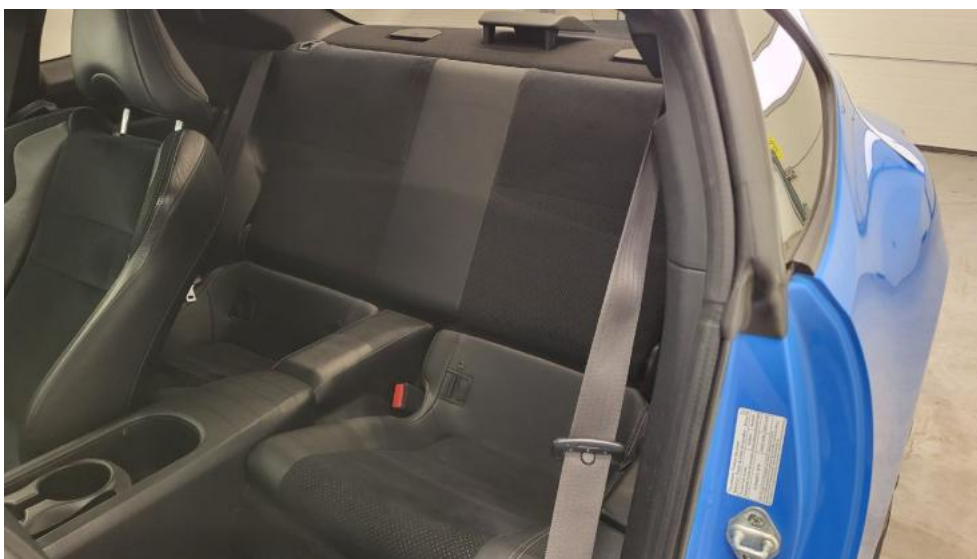

Photo 27.

Widok przez otwarte drzwi tylne lewe



Photo 28.

Widok z tylnej kanapy na deskę rozdz.

PHOTOGRAPHIC DOCUMENTATION



Photo 29.
Konsola środkowa



Photo 30.
Tunel środkowy

PHOTOGRAPHIC DOCUMENTATION



Photo 31.
Kierownica (na wprost)

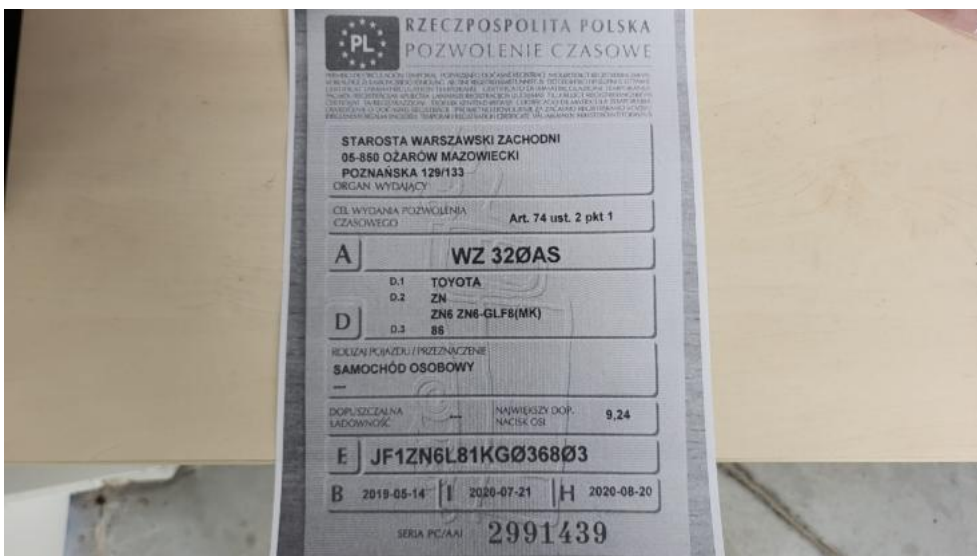

Photo 32.
Dowód rej. Str. 1

PHOTOGRAPHIC DOCUMENTATION

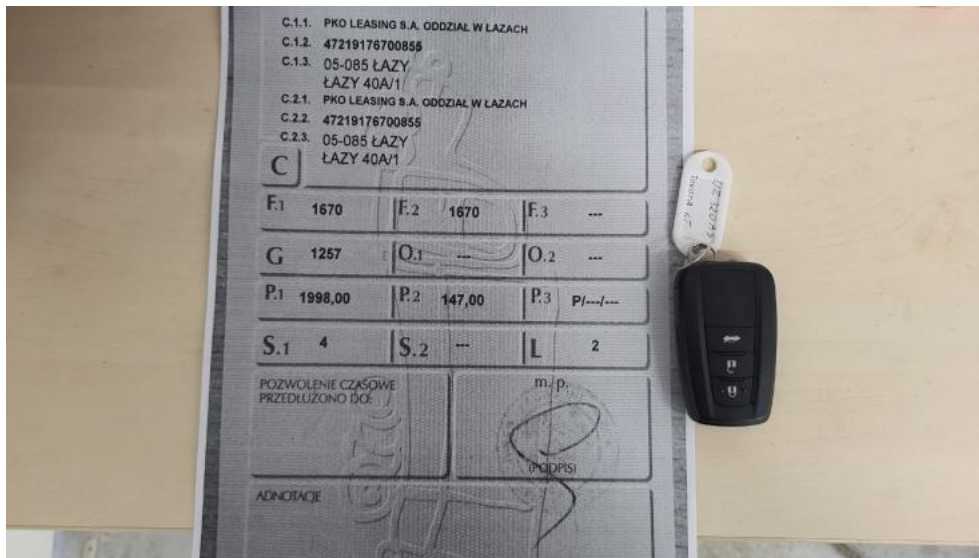

Photo 33.
Dow. Rej. Str.2 i klucze



Photo 34.
Zestaw naprawczy koła

PHOTOGRAPHIC DOCUMENTATION



Photo 35.
Zdjęcie do protokołu



Photo 36.
Zdjęcie do protokołu

PHOTOGRAPHIC DOCUMENTATION



Photo 37.
Zdjęcie do protokołu



Photo 38.
Zdjęcie do protokołu

PHOTOGRAPHIC DOCUMENTATION



Photo 39.
Zdjęcie do protokołu



Photo 40.
Zdjęcie do protokołu

PHOTOGRAPHIC DOCUMENTATION



Photo 41.
Zdjęcie do protokołu



Photo 42.
Zdjęcie do protokołu

PHOTOGRAPHIC DOCUMENTATION



Photo 43.
Zdjęcie do protokołu



Photo 44.
Kratka/zaślepka halogenu L - Rysa/odprysk 1

PHOTOGRAPHIC DOCUMENTATION

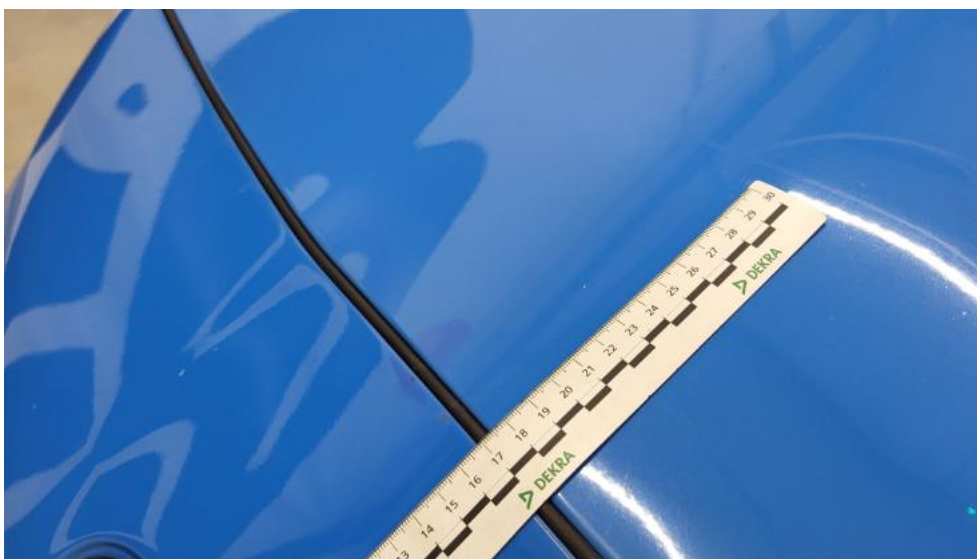

Photo 45.
Pokrywa komory silnika - Rysa/odprysk 1

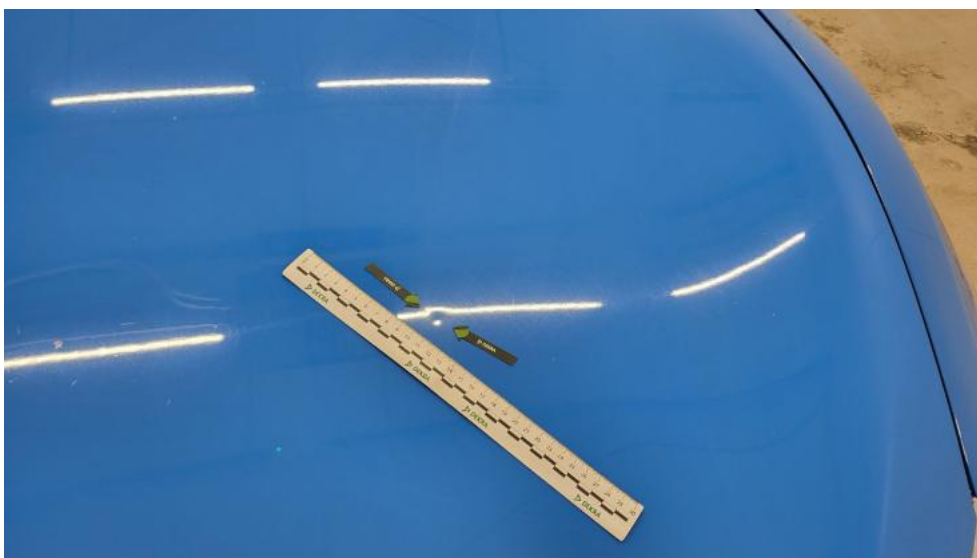

Photo 46.
Pokrywa komory silnika - Wgniecenie/odkształcenie 1

PHOTOGRAPHIC DOCUMENTATION



Photo 47.

Szyba czołowa - zdjęcie poglądowe 1



Photo 48.

Szyba czołowa - zdjęcie poglądowe 2

PHOTOGRAPHIC DOCUMENTATION



Photo 49.
Szyba czołowa - Pęknięcie/rozerwanie 1



Photo 50.
Szyba czołowa - Pęknięcie/rozerwanie 2

PHOTOGRAPHIC DOCUMENTATION



Photo 51.
Wykładzina pokrywy komory silnika - Pęknięcie/rozerwanie 1



Photo 52.
Zderzak - Rysa/odprysk 1

PHOTOGRAPHIC DOCUMENTATION



Photo 53.
Zderzak - Rysa/odprysk 2

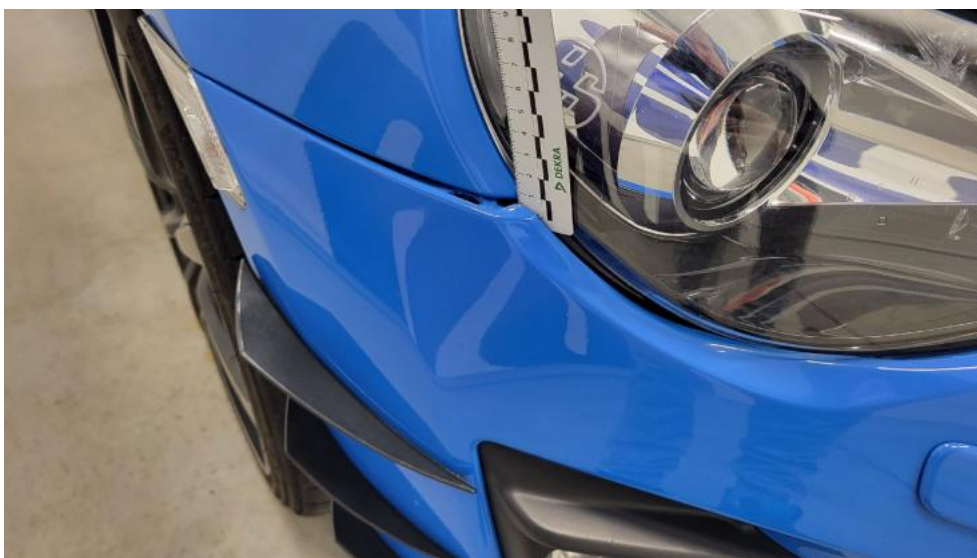

Photo 54.
Zderzak - Inne 1

PHOTOGRAPHIC DOCUMENTATION



Photo 55.
Felga aluminiowa przednia P - Rysa/odprysk 1



Photo 56.
Opona przednia P - Pęknięcie/rozerwanie 1

PHOTOGRAPHIC DOCUMENTATION



Photo 57.

Drzwi przednie P - zdjęcie poglądowe 1



Photo 58.

Drzwi przednie P - Wgniecenie/odkształcenie 1

PHOTOGRAPHIC DOCUMENTATION



Photo 59.
Drzwi przednie P - Wgniecenie/odkształcenie 2

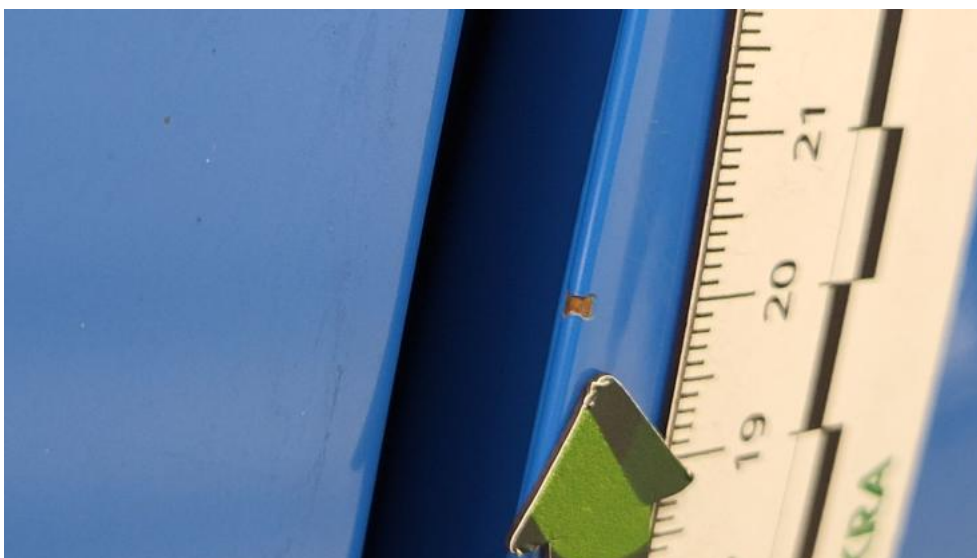

Photo 60.
Drzwi przednie P - Inne 1

PHOTOGRAPHIC DOCUMENTATION



Photo 61.

Błotnik tylny P / Ściana boczna P - Rysa/odprysk 1



Photo 62.

Błotnik tylny P / Ściana boczna P - Wgniecenie/odkształcenie 1

PHOTOGRAPHIC DOCUMENTATION



Photo 63.
Felga aluminiowa tylna P - Rysa/odprysk 1



Photo 64.
Emblemat tylny - Inne 1

PHOTOGRAPHIC DOCUMENTATION

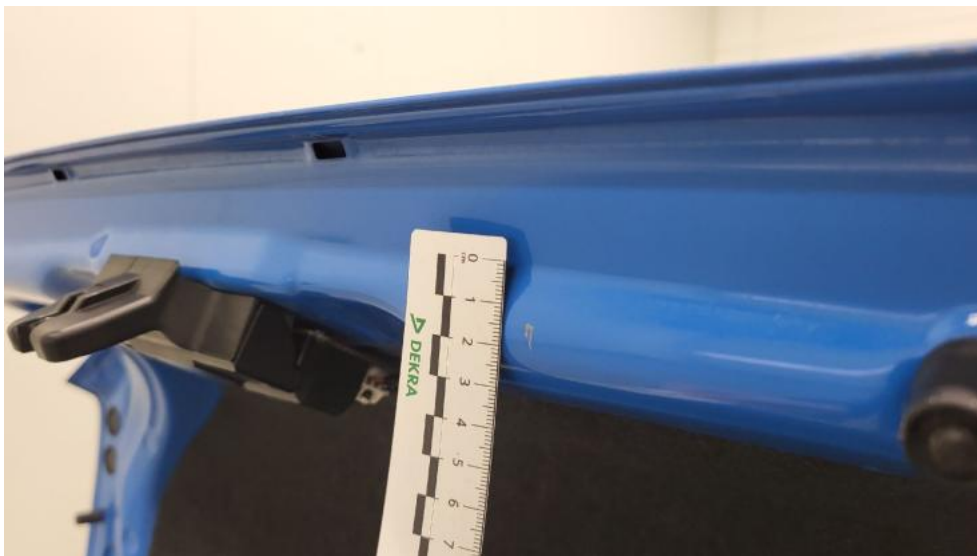

Photo 65.
Pokrywy bagażnika - Rysa/odprysk 1



Photo 66.
Pokrywy bagażnika - Rysa/odprysk 2

PHOTOGRAPHIC DOCUMENTATION



Photo 67.
Zderzak tylny - Rysa/odprysk 1

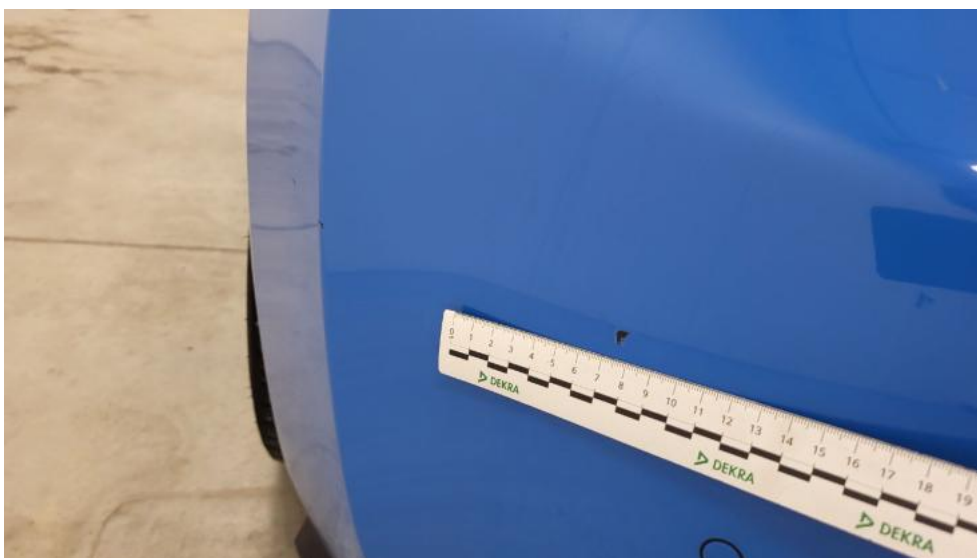

Photo 68.
Zderzak tylny - Rysa/odprysk 2

PHOTOGRAPHIC DOCUMENTATION

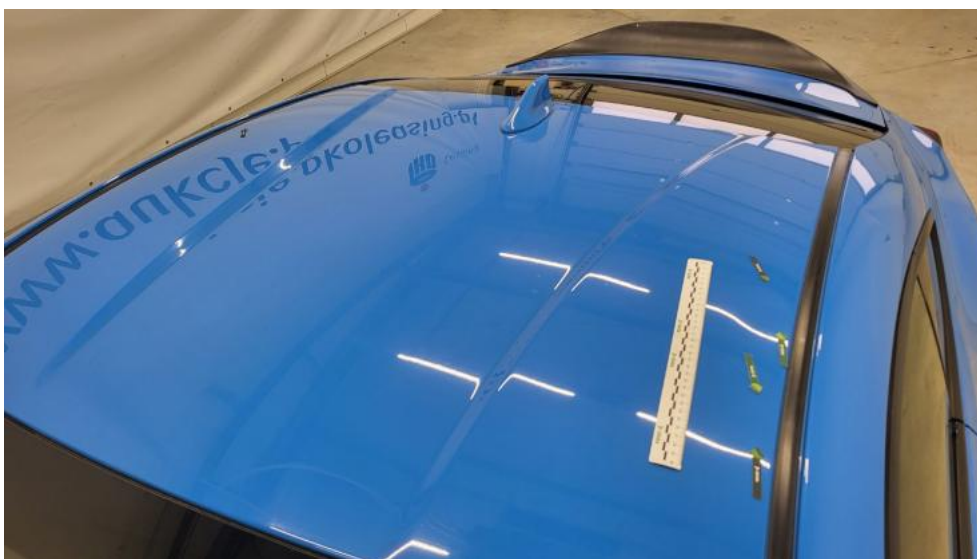

Photo 69.

Dach - zdjęcie poglądowe 1



Photo 70.

Dach - zdjęcie poglądowe 2

PHOTOGRAPHIC DOCUMENTATION



Photo 71.
Dach - Wgniecenie/odkształcenie 1

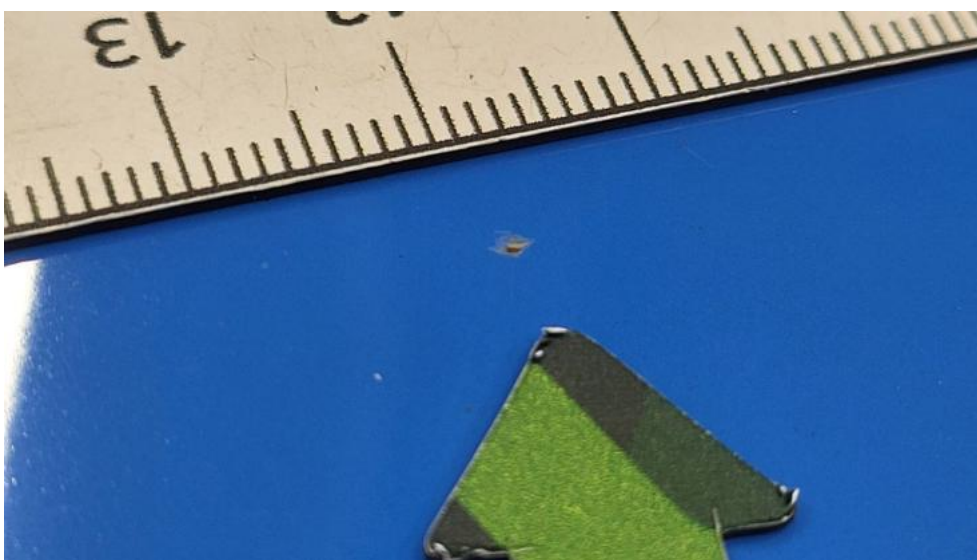

Photo 72.
Dach - Inne 1

PHOTOGRAPHIC DOCUMENTATION



Photo 73.
Błotnik tylny L / Ściana boczna L - Wgniecenie/odkształcenie 1



Photo 74.
Felga aluminiowa tylna L - Rysa/odprysk 1

PHOTOGRAPHIC DOCUMENTATION



Photo 75.

Drzwi przed L - zdjęcie poglądowe 1



Photo 76.

Drzwi przed L - Rysa/odprysk 1

PHOTOGRAPHIC DOCUMENTATION



Photo 77.

Drzwi przed L - Wgniecenie/odkształcenie 1



Photo 78.

Drzwi przed L - Wgniecenie/odkształcenie 2

PHOTOGRAPHIC DOCUMENTATION



Photo 79.

Lusterko zew L - Rysa/odprysk 1



Photo 80.

Łótnik przedni L - Rysa/odprysk 1

PHOTOGRAPHIC DOCUMENTATION



Photo 81.
Błotnik przedni L - Wgniecenie/odkształcenie 1



Photo 82.
Felga Aluminiowa przednia L - Rysa/odprysk 1

PHOTOGRAPHIC DOCUMENTATION

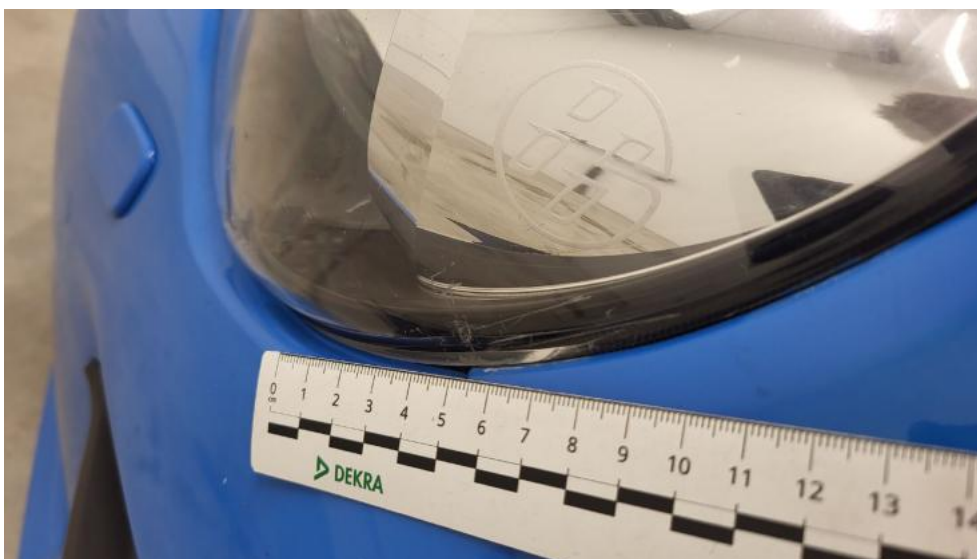

Photo 83.
Reflektor L - Rysa/odprysk 1



Photo 84.
Koło kierownicy - Rysa/odprysk 1

PHOTOGRAPHIC DOCUMENTATION



Photo 85.
Konsola tunelu śr. - Rysa/odprysk 1



Photo 86.
Włączniki/przł. konsoli tunelu śr. - Inne 1

PHOTOGRAPHIC DOCUMENTATION



Photo 87.
Fotel prz. lew. - Inne 1



Photo 88.
Fotel prz. praw. - Inne 1

PHOTOGRAPHIC DOCUMENTATION



Photo 89.

Uchwyt drzwi prze L - Rysa/odprysk 1

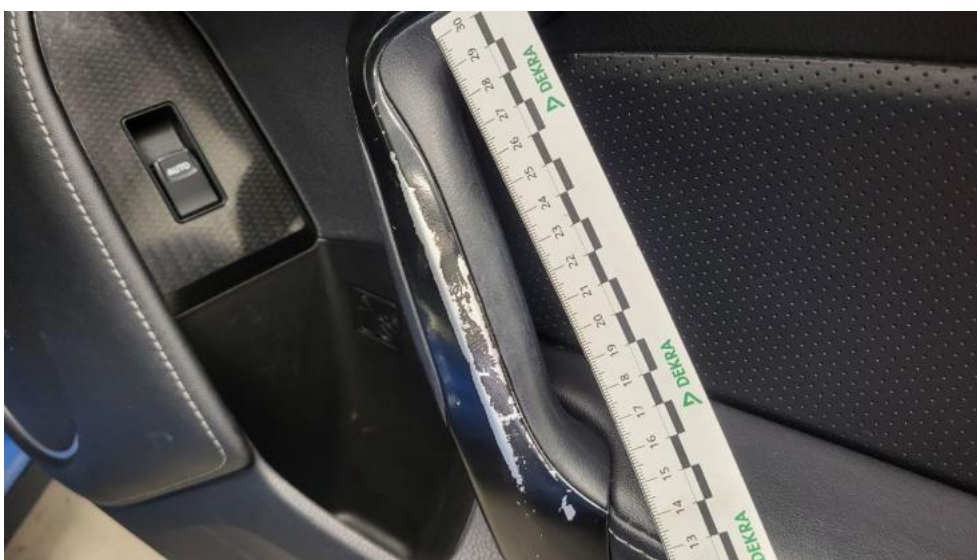

Photo 90.

Uchwyt drzwi prze P - Rysa/odprysk 1

PHOTOGRAPHIC DOCUMENTATION



Photo 91.
Wykładzina(y) słupka środkowego P - Rysa/odprysk 1



Photo 92.
Uszczelka pokrywy tylnej - Pęknięcie/rozerwanie 1

PHOTOGRAPHIC DOCUMENTATION



Photo 93.

Uszczelka pokrywy tylnej - Pęknięcie/rozerwanie 2