

DEKRA's commission No. : PKOL(W)/LODZ/98579/24/12/19
 commission/ damage No. : 23/017813
 Date of commission: 19-12-2024

DEKRA Poland - Headquarters
 02-673 Warszawa, ul. Konstruktorska 12A

Client :

PKO Leasing SA
 Świętokrzyska 36
 00-116 Warszawa

Expert:

Kacper Sosnowski (NEW)
 DEKRA Polska - współpraca O/Warszawa
Andrzej Sosnowski
 DEKRA Polska - Centrala

NOTE:

Due to the use of the document it was removed from it any information relating to the value of the vehicle, the price of equipment, adjustments, etc..

Vehicle data

Group of objects (Eurotax)	cars
EC code (Eurotax)	0134105
Manufacturer	SKODA
Model	Octavia III Kombi 17-20
Type / version	Octavia 1.6 TDI SCR Active
Body type	KOM
Number of doors / seats	5/5
Curb weight [kg]	1303
Gross vehicle weight [kg]	1927
Wheelbase 1/2	2686
Engine type	Automatic ignition
Pollution reduction system	KSC
Engine capacity [ccm]	1598
Engine Power [hp/kW]	115/85
Gearbox	manual 5- gear
Registration /record No.	ZK0437K
VIN / serial number	TMBJG7NE6L0041640
Date of first registration	01-10-2019
Date of next. tech. test	01-10-2024
Year of manufacture	2019 (year has been verified with the manufacturer's base)
Readout [km]	154 705 (read)
Body color / type of coating	red/UNI

Tyres

axle	Wheel	Manufacturer, type	Size	Measured profile
Front	right	CONTINENTAL, CONTIECOCONTACT	195/65 15 91H	3,0 mm
	left	CONTINENTAL, CONTIECOCONTACT	195/65 15 91H	2,5 mm
back	right	CONTINENTAL, CONTIECOCONTACT	195/65 15 91H	3,0 mm
	left	CONTINENTAL, CONTIECOCONTACT	195/65 15 91H	2,5 mm

Standard equipment by Eurotax

- | | |
|--|--|
| 1. Air conditioning | 24. Other |
| 2. Antilock-Brake-System (ABS) | 25. Other |
| 3. Automatic limited slip differential | 26. Other |
| 4. Child seat fixation | 27. Other |
| 5. Colored glass | 28. Power assisted brakes |
| 6. Door mirror(s) electrically adjustable in general, Door mirrors heated | 29. Power steering |
| 7. Driver airbag, Head airbags front, Passenger airbag, Side airbag driver, Side airbag driver and passenger | 30. Power windows front, Power windows rear |
| 8. Driver knee airbag | 31. Radio, USB in |
| 9. ESP (Electronical Stabilizing Program) | 32. Rain sensor |
| 10. Exterior design: other | 33. Rear seat-backs foldable |
| 11. Extra power outlet | 34. Rear wiper |
| 12. Interior lights: other accessories | 35. Remote controlled central locking |
| 13. Interior: other | 36. Roof railing |
| 14. LED Daytime running lights | 37. Steel rims |
| 15. Leather steering wheel | 38. Storage facilities in general |
| 16. Luggage compartment cover | 39. Storage facilities in general |
| 17. Mobile Tire System | 40. Textile upholstery |
| 18. On board computer | 41. Traction control |
| 19. On board monitor | 42. Tyre pressure control (RDC) |
| 20. Other | 43. Uni-Lackierung |
| 21. Other | 44. Vehicle immobilizer |
| 22. Other | 45. {TSA - system stabilizacji toru jazdy przyczepy} |
| 23. Other | |

Dealer's equipment (selected items)

1. Fog lamps, Park Distance Control rear, Soundsystem -
 Światła przeciwmgielne
 Dodatkowe 4 głośniki
 Czujniki odległości przy parkowaniu - tył z MANOEUVRE ASSIST

Base value of the vehicle

Base value of the vehicle by Eurotax (net) -

Corrections

First registration

Mileage

Equipment

Tyres

Other

Regularity of service review -
Braki, uszkodzenia stan -

Above figure was estimated on the basis of price quotations of used cars on the Polish market Eurotax (database number 12-2024 POL) with regard to technical and market parameters affecting the value of the vehicle.

Basic print without information about the vehicle's value - duey to use of the document any information relating to the value of the vehicle, the price of equipment, adjustments, etc.. were removed

Date: 22-12-2024

DEKRA's expert:
Kacper Sosnowski (NEW)
Andrzej Sosnowski

Document issued electronically valid without signature.

Measurement of thickness of the vehicle lacquer coating

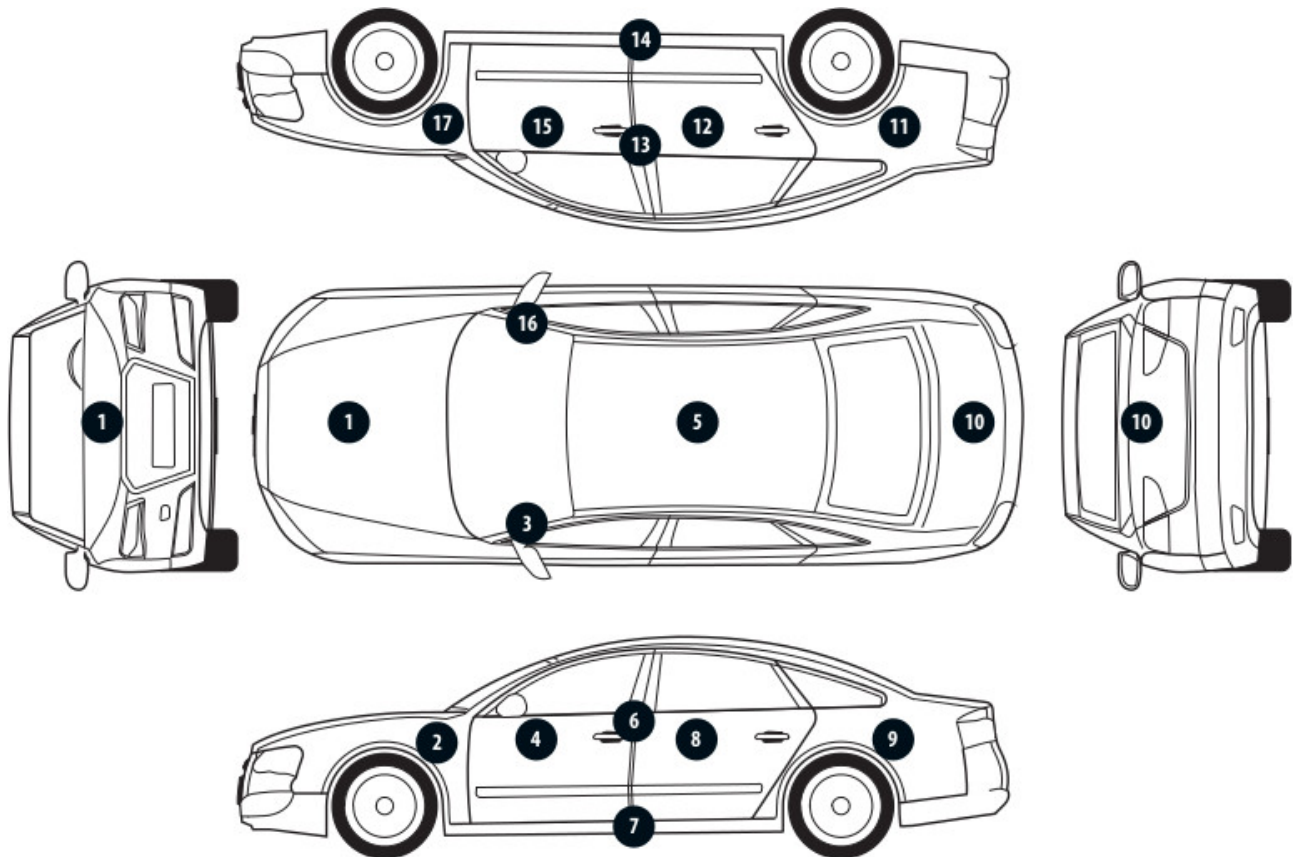

No. of controlled item	Controlled item	Measured range of thickness of the lacquer coat [μm]
1	Front cover	to 150
2	Front left fender	to 150
3	Left front pillar	to 150
4	Front left door	to 150
5	Roof	to 150
6	Left middle pillar	to 150
7	Right side sill	to 150
8	Left rear door	to 150
9	Rear left fender	to 150
10	Cover/lid	to 150
11	Right rear fender	to 150
12	Right rear door	to 150
13	Right middle pillar	to 150
14	Right side sill	to 150
15	Front right door	to 150
16	Right front pillar	to 150
17	Front right fender	to 150

Description of the technical condition

A detailed description of the technical condition contains in Description of the technical condition attached to following expertise.

General comments - regarding valuation

Vehicle documents

During the inspection the registration proof of the vehicle was presented and its photo was taken and enclosed to the expertise.

During the inspection the service book was presented and its number is given below:
elektroniczna

Information concerning the origin of the vehicle

Lack of reliable data.

Anti-theft protection - immobilizer

- as a result of the inspection of the vehicle found no malfunctions of the immobilizer in the extent possible to determine during the inspection of the vehicle in the non- workshop conditions.

Anti-theft protection - other:

not found

Additional comments on the car:

Not applicable.

Test drive

Test drive of the vehicle was conducted. Test drive in the full extent is not possible. Comment below:
ograniczenia placowe

Checking of the correctness and / or construction of identification / serial numbers of the object:

Not tested

Verification of the accuracy of the object data, including year of production, and other.

Not conducted - adopted according to the documents presented and indicated sources.

-
- The read odometer status has not been verified with records in electronic equipment of the vehicle.
 - This expertise is used exclusively to estimate the market value of the item pricing and can not be used for any purpose other than those mentioned above.
 - An expert assumes no responsibility for hidden defects (legal and physical) and the possible consequences arising from the continuing use of the subject of valuation, and for the consequences of using the same valuation.
 - The above pricing is not an expertise of the technical condition of the subject of valuation and as such can not be considered, in particular, can not be treated as a guarantee for the sales subject of the valuation for estimated value.
 - This evaluation may not be published as whole in any document without consent of its executors and without their consent as to the form and contents of such publication.
 - The evaluation has been carried out basing on delivered documentation and organoleptic examination of

the assessed object. No diagnostic examination has been carried out, nor any workshop verification of the assessed object.

- This expertise has been issued basing on inspection of the assessed object in conditions ruling in its availability location.

Comments to the commission - regarding valuation

Kluczyki

TAK

1

Expert comments - regarding valuation

Dostarczono ksero dowodu rejestracyjnego. Brak aktualnych badań technicznych. Rysy na samochodzie. Informacja o wymianie oleju.

Restrictive disclaimer - regarding valuation

Nie weryfikowano szczegółowo stanu układu napędowego, zawieszenia, kierowniczego, hamulcowego oraz wydechowego. Ocena została wykonana bez użycia podnośnika i specjalistycznego sprzętu diagnostycznego, nie dokonywano demontażu osłon i innych elementów. Ocena określa ogólny stan pojazdu na dzień oględzin w miejscu jego udostępnienia, nie może być zatem traktowana jako kompleksowa ocena stanu technicznego. Specyfikacja wg. programu operacyjnego w zakresie wyposażenia standardowego i dodatkowego nie gwarantuje zgodności ze stanem faktycznym w zakresie możliwym do ustalenia przez rzeczoznawcę podczas oględzin pojazdu.

Pomiar grubości powłoki lakierowej wykonano w miejscach możliwych do ich wykonania pomiary nie gwarantują oryginalności poszczególnych elementów poddanych ocenie.

- W Ocenie/Raporcie uwzględniono niesprawności, uszkodzenia, braki itp., które były możliwe do stwierdzenia organoleptycznego, w warunkach oględzin (z uwzględnieniem: stanu czystości pojazdu, warunków atmosferycznych, oświetlenia itd.) oraz bez weryfikacji serwisowej, bez dostępu do spodu pojazdu, bez specjalistycznego sprzętu diagnostycznego (w tym bez diagnostyki komputerowej), bez jazdy próbnej wykonanej w warunkach drogowych z obciążeniem.
- W ramach Oceny/Raportu nie weryfikowano odczytanego stanu drogomierza z zapisami w urządzeniach elektronicznych pojazdu.
- Rzeczoznawca nie bierze na siebie odpowiedzialności za wady ukryte (prawne i fizyczne) oraz ewentualne skutki wynikające z dalszego użytkowania przedmiotu oceny, a także za skutki wykorzystania samej oceny.
- Podane przedziały grubości powłoki lakierowej, dotyczą punktów pomiarowych. Nie mogą być traktowane jako gwarancja, że grubość powłoki lakierowej w innych punktach nie wykracza poza te przedziały.
- Zawarte w niniejszej Ocenie/Raporcie informacje (w tym dotyczące wyposażenia) służą jedynie ogólnym celom informacyjnym. Ocena/Raport nie może być zatem traktowana jako oferta w rozumieniu przepisów Kodeksu Cywilnego oraz opisu towaru ani zapewnienia w rozumieniu art. 4 Ustawy z dnia 27 lipca 2002 roku o szczególnych warunkach sprzedaży konsumenckiej.
- Niniejsza Ocena/Raport nie jest szczegółową oceną stanu technicznego.

Ocenę/Raport wykonano w kierunku ujawnienia uszkodzeń nieakceptowanych z punktu widzenia właściwego przewodnika zwrotu pojazdu lub innych ustaleń ze Zleceniodawcą. Tym samym Ocena/Raport może nie ujmować typowych zużyć i uszkodzeń eksploatacyjnych.

PHOTOGRAPHIC DOCUMENTATION



Photo 1.
Przekątna przednia lewa



Photo 2.
Przód

PHOTOGRAPHIC DOCUMENTATION



Photo 3.
Przekątna przednia prawa



Photo 4.
Bok prawy z przodu

PHOTOGRAPHIC DOCUMENTATION



Photo 5.
Bok prawy z tyłu



Photo 6.
Przekątna tylna prawa

PHOTOGRAPHIC DOCUMENTATION



Photo 7.
Tył



Photo 8.
Przekątna tylna lewa

PHOTOGRAPHIC DOCUMENTATION



Photo 9.
Bok lewy z tyłu



Photo 10.
Bok lewy z przodu

PHOTOGRAPHIC DOCUMENTATION



Photo 11.
Próg lewy (widok od przodu)



Photo 12.
Próg prawy (widok od przodu)

PHOTOGRAPHIC DOCUMENTATION



Photo 13.
Spód pojazdu przód



Photo 14.
Spód pojazdu tył

PHOTOGRAPHIC DOCUMENTATION



Photo 15.
Bagażnik



Photo 16.
Koło zapasowe

PHOTOGRAPHIC DOCUMENTATION



Photo 17.
Komora silnika



Photo 18.
Numer identyfikacyjny

PHOTOGRAPHIC DOCUMENTATION



Photo 19.
Tabliczka znamionowa



Photo 20.
Zestaw wskaźników - przebieg

PHOTOGRAPHIC DOCUMENTATION



Photo 21.

Widok przez otwarte drzwi przednie lewe



Photo 22.

Kierownica z lewej strony

PHOTOGRAPHIC DOCUMENTATION



Photo 23.

Widok przez otwarte drzwi tylne lewe



Photo 24.

Widok z tylnej kanapy na deskę rozdz.

PHOTOGRAPHIC DOCUMENTATION



Photo 25.
Konsola środkowa



Photo 26.
Tunel środkowy

PHOTOGRAPHIC DOCUMENTATION



Photo 27.
Kierownica (na wprost)

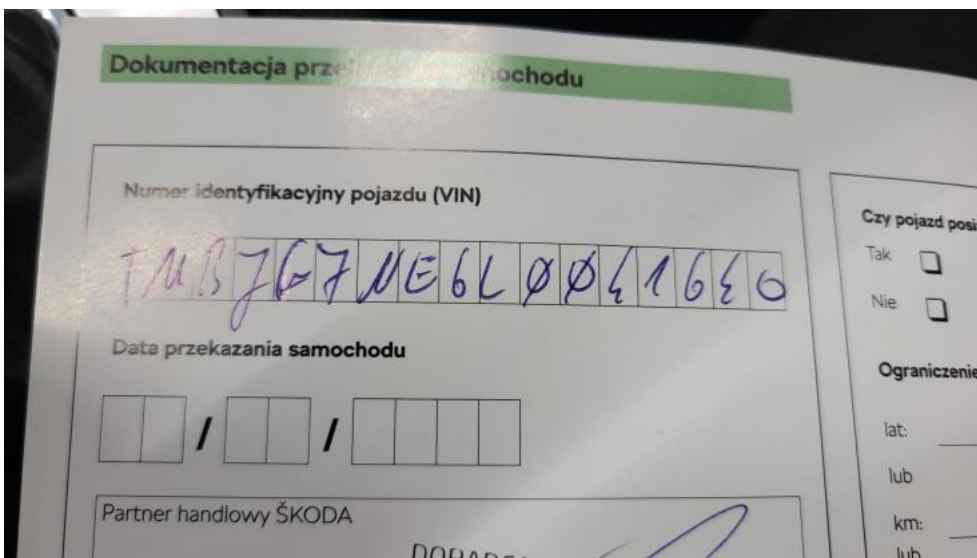

Photo 28.
Książka serwisowa – dane

PHOTOGRAPHIC DOCUMENTATION



Photo 29.
Książka serwisowa – ostatni przegląd

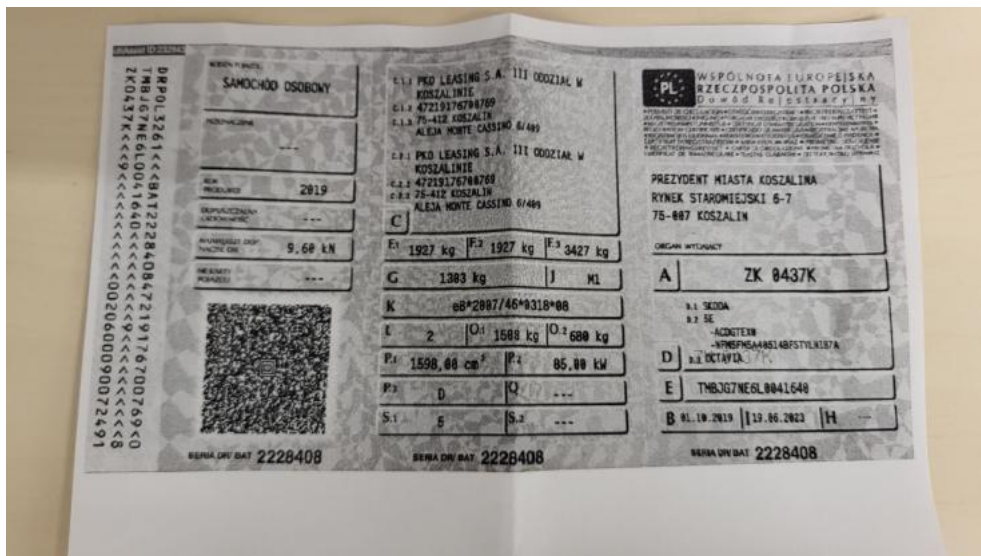

Photo 30.
Dow. rej. ksero Str. 1

PHOTOGRAPHIC DOCUMENTATION

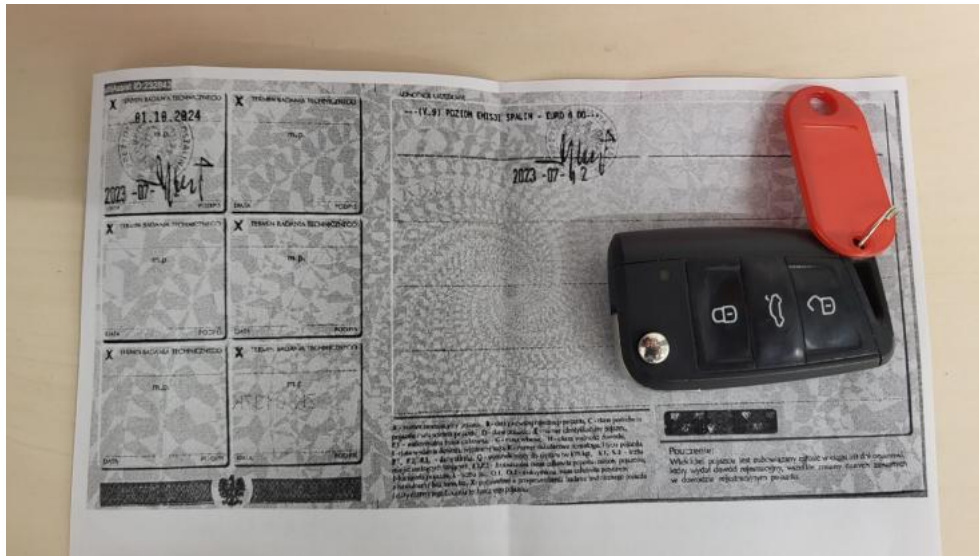

Photo 31.
Dow. Rej. ksero Str.2 i klucze



Photo 32.
Instrukcje

PHOTOGRAPHIC DOCUMENTATION



Photo 33.
Zestaw naprawy koła



Photo 34.
Zdjęcie do protokołu

PHOTOGRAPHIC DOCUMENTATION



Photo 35.
Pokrywa komory silnika - Rysa/odprysk 1



Photo 36.
Pokrywa komory silnika - Rysa/odprysk 2

PHOTOGRAPHIC DOCUMENTATION



Photo 37.
Pokrywa komory silnika() - Rysa/odprysk 3



Photo 38.
Pokrywa komory silnika - Wgniecenie/odkształcenie 1

PHOTOGRAPHIC DOCUMENTATION



Photo 39.
Szyba czołowa - Rysa/odprysk 1



Photo 40.
Zderzak - Rysa/odprysk 1

PHOTOGRAPHIC DOCUMENTATION



Photo 41.

Zderzak - Rysa/odprysk 2



Photo 42.

Zderzak() - Rysa/odprysk 3

PHOTOGRAPHIC DOCUMENTATION



Photo 43.

Zderzak - Wgniecenie/odkształcenie 1



Photo 44.

Zderzak - Pęknięcie/rozerwanie 1

PHOTOGRAPHIC DOCUMENTATION



Photo 45.

Błotnik przedni P - Rysa/odprysk 1



Photo 46.

Błotnik przedni P - Wgniecenie/odkształcenie 1

PHOTOGRAPHIC DOCUMENTATION



Photo 47.
Kołpak przedni P - zdjęcie poglądowe 1



Photo 48.
Kołpak przedni P - Rysa/odprysk 1

PHOTOGRAPHIC DOCUMENTATION



Photo 49.

Kołpak przedni P - Rysa/odprysk 2



Photo 50.

Drzwi przednie P - Rysa/odprysk 1

PHOTOGRAPHIC DOCUMENTATION



Photo 51.

Drzwi przednie P - Rysa/odprysk 2



Photo 52.

Drzwi przednie P() - Rysa/odprysk 3

PHOTOGRAPHIC DOCUMENTATION



Photo 53.

Drzwi przednie P - Wgniecenie/odkształcenie 1



Photo 54.

Drzwi tylne P - Rysa/odprysk 1

PHOTOGRAPHIC DOCUMENTATION



Photo 55.
Drzwi tylne P - Wgniecenie/odkształcenie 1

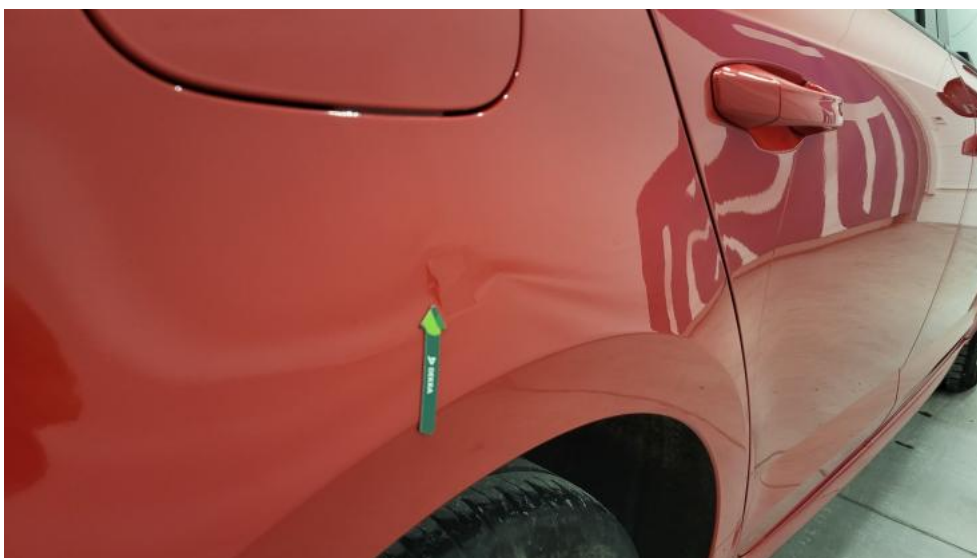

Photo 56.
Błotnik tylny P / Ściana boczna P - Wgniecenie/odkształcenie 1

PHOTOGRAPHIC DOCUMENTATION



Photo 57.
Błotnik tylny P / Ściana boczna P - Wgniecenie/odkształcenie 2



Photo 58.
Kołpak tylny P - zdjęcie pogładowe 1

PHOTOGRAPHIC DOCUMENTATION



Photo 59.

Kołpak tylny P - Rysa/odprysk 1

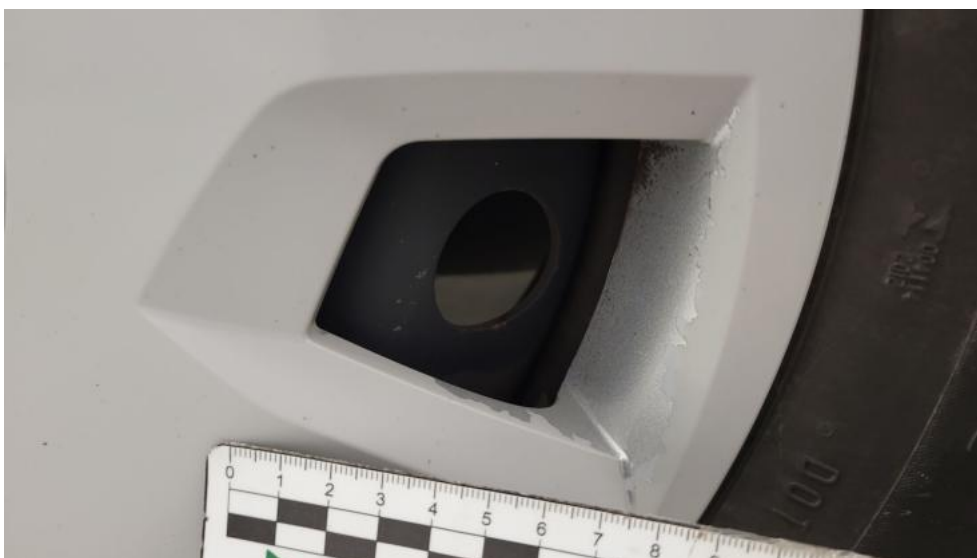

Photo 60.

Kołpak tylny P - Rysa/odprysk 2

PHOTOGRAPHIC DOCUMENTATION



Photo 61.

Zderzak tylny - Rysa/odprysk 1



Photo 62.

Zderzak tylny - Rysa/odprysk 2

PHOTOGRAPHIC DOCUMENTATION



Photo 63.
Zderzak tylny() - Rysa/odprysk 3



Photo 64.
Błotnik tylny L / Ściana boczna L - zdjęcie poglądowe 1

PHOTOGRAPHIC DOCUMENTATION



Photo 65.

Błotnik tylny L / Ściana boczna L - Rysa/odprysk 1



Photo 66.

Błotnik tylny L / Ściana boczna L - Wgniecenie/odkształcenie 1

PHOTOGRAPHIC DOCUMENTATION

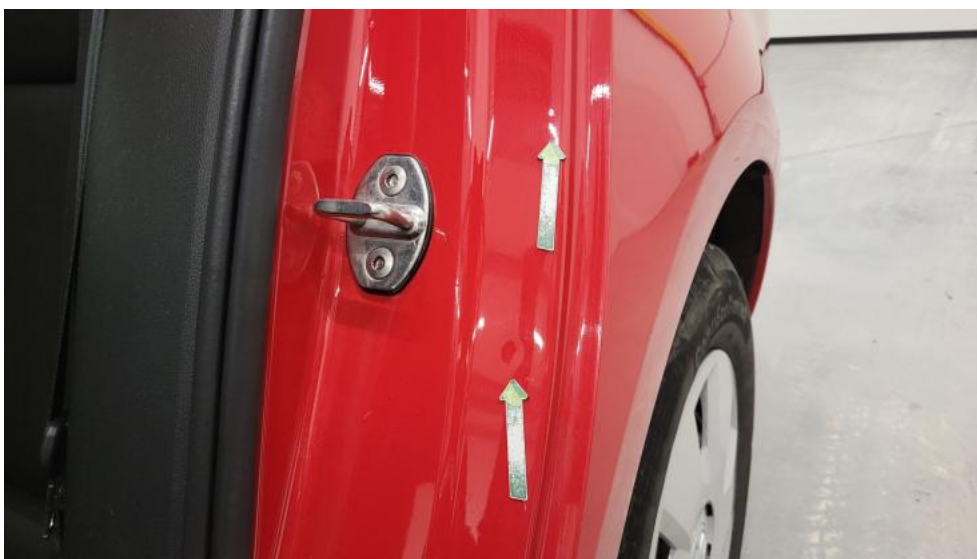

Photo 67.

Błotnik tylny L / Ściana boczna L - Wgniecenie/odkształcenie 2



Photo 68.

Kołpak tylny L - zdjęcie poglądowe 1

PHOTOGRAPHIC DOCUMENTATION



Photo 69.

Kołpak tylny L - Rysa/odprysk 1



Photo 70.

Kołpak tylny L - Rysa/odprysk 2

PHOTOGRAPHIC DOCUMENTATION



Photo 71.

Drzwi przed L - Rysa/odprysk 1



Photo 72.

Drzwi przed L - Rysa/odprysk 2

PHOTOGRAPHIC DOCUMENTATION



Photo 73.
Drzwi tylne L - Rysa/odprysk 1



Photo 74.
Drzwi tylne L - Rysa/odprysk 2

PHOTOGRAPHIC DOCUMENTATION



Photo 75.
Klamka drzwi prz L - Rysa/odprysk 1



Photo 76.
Próg L - Rysa/odprysk 1

PHOTOGRAPHIC DOCUMENTATION



Photo 77.
Próg L - Rysa/odprysk 2



Photo 78.
Słupek przedni L - Rysa/odprysk 1

PHOTOGRAPHIC DOCUMENTATION



Photo 79.

Błotnik przedni L - Rysa/odprysk 1



Photo 80.

Kołpak przedni L - zdjęcie poglądowe 1

PHOTOGRAPHIC DOCUMENTATION



Photo 81.

Kołpak przedni L - Rysa/odprysk 1



Photo 82.

Kołpak przedni L - Rysa/odprysk 2

PHOTOGRAPHIC DOCUMENTATION



Photo 83.
Kołpak przedni L() - Rysa/odprysk 3



Photo 84.
Fotel prz. lew. - Inne 1

PHOTOGRAPHIC DOCUMENTATION



Photo 85.
Kanapa tyl. - Inne 1



Photo 86.
Kanapa tyl. - Inne 2

PHOTOGRAPHIC DOCUMENTATION



Photo 87.
Uchwyt drzwi prze P - Rysa/odprysk 1



Photo 88.
Osłona p/słoneczna lewa - Inne 1

PHOTOGRAPHIC DOCUMENTATION



Photo 89.
Podsufitka - Inne 1



Photo 90.
Podsufitka - Inne 2

PHOTOGRAPHIC DOCUMENTATION



Photo 91.
Podsufitka() - Inne 3