

Nr zlecenia DEKRA: PKOL(W)/LODZ/83840/24/10/29
Nr zlecenia/szkody: 22/016986
Data zlecenia: 29-10-2024

DEKRA Polska - Centrala
02-673 Warszawa, ul. Konstruktorska 12A

Zleceniodawca:

PKO Leasing SA
Świętokrzyska 36
00-116 Warszawa

Rzecznawcy:

Kacper Sosnowski (NEW)
DEKRA Polska - współpraca O/Warszawa
mgr inż. Andrzej Szymkowiak
DEKRA Polska - O. Wrocław

UWAGA:

Ze względu na przeznaczenie dokumentu usunięto w nim wszelkie informacje dotyczące wartości pojazdu, cen wyposażenia, korekt, etc.

Dane pojazdu

Grupa obiektów (Eurotax)	samochody osobowe
Kod EC (Eurotax)	0123825
Producent	BMW
Model	Seria 5 [G30/F90] 16-20
Typ/wersja	520d xDrive M Sport sport-aut
Rodzaj nadwozia	sedan
Liczba drzwi/liczba miejsc	4/5
Masa własna [kg]	1620
Dopuszczalna masa całkowita [kg]	2325
Rozstaw osi 1/2	2975
Rodzaj silnika	z zapłonem samoczynnym
Doładowanie	turbosprężarka z chłodnicą powietrza
Układ oczyszczana spalin	DPF
Norma czystości spalin	EURO 6
Pojemność silnika [ccm]	1995
Moc silnika [KM/kW]	190/140
Skrzynia biegów	automatyczna 8-biegowa
Nr rejestracyjny	SK271XN
VIN	WBAJC51030WB86900
Data 1. rejestracji	15-02-2018
Data nast. bad. techn.	23-02-2025
Stan licznika [km]	252 425 (odczytany)
Kolor nadwozia/rodzaj powłoki	czarny/METALIK

Ogumienie

Oś	Koło	Producent, typ	Rozmiar	Profil zmierzony
przednia	prawe	Michelin, PILOT SPORT 4	245/45 R18 100Y	3,0 mm
	lewe	Michelin, PILOT SPORT 4	245/45 R18 100Y	3,0 mm
tylna	prawe	Michelin, PILOT SPORT 4	275/40 R18 103Y	2,0 mm
	lewe	Michelin, PILOT SPORT 4	275/40 R18 103Y	2,0 mm

Wyposażenie standardowe wg Eurotax

1. ABS
2. Airbag 6 sztuk: poduszki powietrzne czołowe i boczne dla kierowcy i pasażera, kurtyny powietrzne
3. Asystent hamowania
4. Asystent uwagi
5. Blokada rodzicielska tylnych drzwi
6. Czujnik ciśnienia w ogumieniu
7. Czujnik deszczu z automatyczną kontrolą świateł mijania
8. Czujnik kolizji
9. Czujnik zużycia klocków hamulcowych
10. Czujniki odległości przy parkowaniu (PDC) - przód i tył
11. Dynamiczne światła stop
12. Dysze spryskiwaczy podgrzewane
13. Dywaniki welurowe
14. Felgi aluminiowe 18 Double Spoke 662 M z ogumieniem mieszanym Runflat
15. Fotele przednie częściowo regulowane elektrycznie
16. Fotele przednie sportowe
17. Funkcja Follow-Me-Home
18. Funkcja Start / Stop
19. Gniazdo AUX-IN
20. Hamulec postojowy z funkcją automatycznego włączania, elektromechaniczny
21. Intelligent Emergency Call (Inteligentne Połączenie Alarmowe)
22. Kierownica sportowa typu M
23. Kierownica wielofunkcyjna
24. Klimatyzacja automatyczna z regulacją 2-strefową
25. Kolumna kierownicy regulowana mechanicznie w pionie i poziomie
26. Komputer pokładowy
27. Lakier uni
28. Listwy ozdobne aluminium Rhombicle z listwą akcentową w perłowym chromie
29. Lusterka boczne składane elektrycznie z funkcją ogrzewania (przyciemniane aut. po str. kierowcy)
30. Lusterka zewnętrzne kolorze nadwozia
31. Lusterko wsteczne przyciemniane automatycznie
32. Mocowanie fotelika dziecięcego ISOFIX
33. Obramowania szyb - chromowane
34. Odtwarzacz CD
35. Odzysk energii hamowania
36. Oparcie kanapy tylnej dzielone i składane w stosunku 40:20:40
37. Oświetlenie ambientowe
38. Oświetlenie powitalne
39. Pakiet aerodynamiczny
40. Pasywana ochrona pieszych
41. Podsufitka Individual w kolorze antracytowym
42. Podłokietnik tylny
43. Podłokietnik z przodu
44. Progi drzwiowe aluminiowe z delikatnym szlifem i emblematem BMW
45. Przełącznik właściwości jezdnych z trybem ECO PRO
46. Przyciski ulubionych funkcji, 8 przycisków z funkcją zapamiętywania
47. Reflektory przednie diodowe (LED) ze spryskiwaczami
48. Servotronic - progresywne wspomaganie układu kierowniczego
49. Spojler tylny M
50. Stylistyka zewnętrzna BMW Individual Shadow Line
51. System alarmowy sterowany pilotem
52. System nawigacji satelitarnej Business
53. System ostrzegający o ryzyku kolizji Active Guard
54. Tapicerka - połączenie tkaniny Rhombicle i Alcantary
55. Technologia Active Air Stream
56. TeleServices
57. Tempomat z funkcją hamowania
58. Uchwyty do mocowania ładunku w bagażniku
59. Uchwyty na napoje
60. Układ dynamicznej kontroli stabilności DSC
61. Ustawienia Personal Profile
62. Usługi ConnectedDrive
63. Wskaźnik Condition Based Service
64. Wzmocnienia boczne
65. Zawieszenie sportowe typu M
66. Zestaw Bluetooth o rozszerzonym zakresie funkcji
67. Zestaw Hi-Fi z 6 głośnikami
68. Zestaw naprawczy do opon
69. Śruby do kół zabezpieczające przed kradzieżą
70. Światła przeciwmgielne w technologii LED

Wyposażenie dealerskie (wybrane elementy)

1. Aktywny układ kierowniczy, zintegrowany ze skrętną osią tylną	-
2. Aplikacje ceramiczne na elementach obsługi	-
3. Asystent parkowania, pakiet	-
Kamera cofania	
Asystent parkowania	
4. Asystent świateł drogowych	-
5. Bagażnik otwierany-zamykany automatycznie	-
6. Dynamic Damper Control	-
7. Fotele przednie ogrzewane	-
8. Fotele przednie z podparciem lędźwiowym	-
9. Hotspot WiFi	-
10. Kluczyk samochodowy, wielofunkcyjny z wyświetlaczem LCD	-
11. Lakier metalik	-
12. Pasy bezpieczeństwa z przeszyciami BMW M	-
13. Real Time Traffic Information	-
14. Reflektory adaptacyjne LED	-
15. Serwis informacyjny (Concierge Services)	-
16. System Active Protection	-
17. System nawigacji satelitarnej Professional nowej generacji	-
18. Szyby tylne przyciemniane	-
19. Telefonnia komfortowa z ładowaniem bezprzewodowym	-
20. Usługi zdalne (Remote Services)	-
21. Zestaw Hi-Fi Harman Kardon Surround z 16 głośnikami i wielokanałowym wzmacniaczem o mocy 464 W	-

Wartość bazowa pojazdu

Wartość bazowa pojazdu wg Eurotax (netto)

Korekty

Pierwsza rejestracja

Przebieg

Wyposażenie

Ogumienie

Inne

Stan dbałości o pojazd	-
Aktualna sytuacja rynkowa	-
Wcześniejsze naprawy	-
Stwierdzone braki, uszkodzenia (szacunkowo)	-
Weryfikacja serwisowa	-

Powyższą wartość określono w oparciu o notowania cen samochodów używanych na rynku polskim Eurotax (baza danych nr 11-2024 POL) z uwzględnieniem parametrów technicznych i rynkowych mających wpływ na wartość pojazdu.

Dla pojazdów zarejestrowanych w Polsce powyższa wartość została określona na dzień sporządzenia wyceny.

Jeżeli pojazd nie jest zarejestrowany w kraju - podana wartość jest wartością hipotetyczną przy założeniu uiszczenia wszelkich opłat i podatków należnych przy wprowadzeniu pojazdu na polski obszar celny.

Wydruk podstawowy bez informacji o wartości pojazdu - ze względu na przeznaczenie dokumentu usunięto w nim wszelkie informacje dotyczące wartości pojazdu, cen wyposażenia, korekt, etc.

Data: 04-11-2024

Rzecznawca DEKRA:
Kacper Sosnowski (NEW)
mgr inż. Andrzej Szymkowiak

Dokument wystawiony elektronicznie ważny bez podpisu.

Pomiar grubości powłoki lakierowej poj.



Nr punktu kontroli	Kontrolowany element	Zmierzony przedział grubości powłoki lakierowej [µm]
1	Pokrywa przednia	do 150
2	Błotnik przedni lewy	do 150
3	Słupek przedni lewy	do 150
4	Drzwi przednie lewe	150 - 500
5	Dach	do 150
6	Słupek środkowy lewy	do 150
7	Próg lewy	do 150
8	Drzwi tylne lewe	150 - 200
9	Błotnik tylny lewy	do 150
10	Pokrywa/klapa	do 150
11	Błotnik tylny prawy	do 150
12	Drzwi tylne prawe	do 150
13	Słupek środkowy prawy	do 150
14	Próg prawy	do 150
15	Drzwi przednie prawe	do 150
16	Słupek przedni prawy	do 150
17	Błotnik przedni prawy	do 150

Opis stanu technicznego

Szczegółowy opis stanu technicznego zawarto w Opisie stanu technicznego załączonym do niniejszej ekspertyzy.

Uwagi ogólne - dot. wyceny**Dokumenty pojazdu**

Przedstawiono następujące dokumenty pojazdu:
kserokopia tymczasowego dowodu rejestracyjnego
Podczas oględzin nie przedstawiono do wglądu książki serwisowej pojazdu.

Informacja dotycząca pochodzenia pojazdu

Pojazd zakupiony w kraju u autoryzowanego przedstawiciela danej marki.

Zabezpieczenia przeciwkradzieżowe - immobiliser:

- w wyniku przeprowadzonych oględzin pojazdu nie stwierdzono niesprawności immobilisera w zakresie możliwym do ustalenia podczas oględzin pojazdu w warunkach pozawarsztatowych.

Zabezpieczenia przeciwkradzieżowe - inne:

- nie stwierdzono.

Dodatkowe uwagi dotyczące sam. osobowego:

Nie dotyczy.

Jazda próbna

Przeprowadzono próbę ruchową pojazdu.
Jazda próbna w pełnym zakresie niemożliwa. Poniżej podano komentarz:
pojazd udostępniono w warunkach parkingowych

Badanie poprawności i/lub budowy numerów identyfikacyjnych/seryjnych obiektu:

Nie badano.

Weryfikacja prawdziwości danych obiektu, w tym roku produkcji i innych.

Nie przeprowadzono - przyjęto wg okazanych dokumentów i wskazanych źródeł.

- Nie weryfikowano odczytanego stanu drogomierza z zapisami w urządzeniach elektronicznych pojazdu.
- Niniejsza ekspertyza służy wyłącznie do oszacowania wartości rynkowej przedmiotu wyceny i nie może być wykorzystywana do żadnego innego celu, niż wymieniony powyżej. Wycena nie może stanowić podstawy do oceny cech i stanu wycenianego obiektu przy jego zakupie.
- Rzeczoznawca nie bierze na siebie odpowiedzialności za wady ukryte (prawne i fizyczne) oraz ewentualne skutki wynikające z dalszego użytkowania przedmiotu wyceny, a także za skutki wykorzystania samej wyceny.
- Powyższa wycena nie jest szczegółową ekspertyzą stanu technicznego przedmiotu wyceny i za taką nie może być uznawana, w szczególności nie może być traktowana jako gwarancja sprzedaży przedmiotu wyceny za oszacowaną wartość.
- Niniejsza wycena nie może być publikowana w całości w jakimkolwiek dokumencie bez zgody wykonawców i bez uzgodnienia z nimi formy i treści takiej publikacji.

- Wycenę przeprowadzono w oparciu o dostarczoną dokumentację oraz badanie organoleptyczne wycenianego obiektu. Nie prowadzono badań diagnostycznych oraz weryfikacji warsztatowej przedmiotu wyceny.

- Niniejsza wycena została sporządzona na podstawie oględzin wycenianego przedmiotu w warunkach występujących w miejscu jego udostępnienia.

Uwagi do zlecenia - dot. wyceny

Kluczyki

TAK

1

Uwagi Rzeczoznawcy - dot. wyceny

Dostarczono ksero pozwolenia czasowego. Uszkodzony kluczyk. Rysy na samochodzie. Aktywna kontrolka ciśnienia w oponach. Informacja o ograniczonym działaniu wspomagania kierownicy. Wymagany serwis oleju. Nietypowe dźwięki przy zamykaniu drzwi kierowcy.

Zastrzeżenia ograniczające - dot. wyceny

- W Ocenie/Raporcie uwzględniono niesprawności, uszkodzenia, braki itp., które były możliwe do stwierdzenia organoleptycznego, w warunkach oględzin (z uwzględnieniem: stanu czystości pojazdu, warunków atmosferycznych, oświetlenia itd.) oraz bez weryfikacji serwisowej, bez dostępu do spodu pojazdu, bez specjalistycznego sprzętu diagnostycznego (w tym bez diagnostyki komputerowej), bez jazdy próbnej wykonanej w warunkach drogowych z obciążeniem.
- W ramach Oceny/Raportu nie weryfikowano odczytanego stanu drogomierza z zapisami w urządzeniach elektronicznych pojazdu.
- Rzeczoznawca nie bierze na siebie odpowiedzialności za wady ukryte (prawne i fizyczne) oraz ewentualne skutki wynikające z dalszego użytkowania przedmiotu oceny, a także za skutki wykorzystania samej oceny.
- Podane przedziały grubości powłoki lakierowej, dotyczą punktów pomiarowych. Nie mogą być traktowane jako gwarancja, że grubość powłoki lakierowej w innych punktach nie wykracza poza te przedziały.
- Zawarte w niniejszej Ocenie/Raporcie informacje (w tym dotyczące wyposażenia) służą jedynie ogólnym celom informacyjnym. Ocena/Raport nie może być zatem traktowana jako oferta w rozumieniu przepisów Kodeksu Cywilnego oraz opisu towaru ani zapewnienia w rozumieniu art. 4 Ustawy z dnia 27 lipca 2002 roku o szczególnych warunkach sprzedaży konsumenckiej.
- Niniejsza Ocena/Raport nie jest szczegółową oceną stanu technicznego.

Ocenę/Raport wykonano w kierunku ujawnienia uszkodzeń nieakceptowanych z punktu widzenia właściwego przewodnika zwrotu pojazdu lub innych ustaleń ze Zleceniodawcą. Tym samym Ocena/Raport może nie ujmować typowych zużyć i uszkodzeń eksploatacyjnych.

DOKUMENTACJA FOTOGRAFICZNA



Fot. 1.
Przekątna przednia lewa



Fot. 2.
Przód

DOKUMENTACJA FOTOGRAFICZNA



Fot. 3.
Przekątna przednia prawa



Fot. 4.
Bok prawy z przodu

DOKUMENTACJA FOTOGRAFICZNA



Fot. 5.
Bok prawy z tyłu



Fot. 6.
Przekątna tylna prawa

DOKUMENTACJA FOTOGRAFICZNA



Fot. 7.
Tyl



Fot. 8.
Przekątna tylna lewa

DOKUMENTACJA FOTOGRAFICZNA



Fot. 9.
Bok lewy z tyłu



Fot. 10.
Bok lewy z przodu

DOKUMENTACJA FOTOGRAFICZNA



Fot. 11.
Próg lewy (widok od przodu)



Fot. 12.
Próg prawy (widok od przodu)

DOKUMENTACJA FOTOGRAFICZNA



Fot. 13.
Spód pojazdu przód



Fot. 14.
Spód pojazdu tył

DOKUMENTACJA FOTOGRAFICZNA



Fot. 15.
Tarcza hamulcowa przednia prawa



Fot. 16.
Tarcza hamulcowa tylna prawa

DOKUMENTACJA FOTOGRAFICZNA



Fot. 17.
Tarcza hamulcowa tylna lewa



Fot. 18.
Tarcza hamulcowa przednia lewa

DOKUMENTACJA FOTOGRAFICZNA



Fot. 19.
Bagażnik



Fot. 20.
Komora silnika

DOKUMENTACJA FOTOGRAFICZNA



Fot. 21.
Numer identyfikacyjny



Fot. 22.
Tabliczka znamionowa

DOKUMENTACJA FOTOGRAFICZNA



Fot. 23.
Zestaw wskaźników - przebieg



Fot. 24.
Widok przez otwarte drzwi przednie lewe

DOKUMENTACJA FOTOGRAFICZNA



Fot. 25.
Kierownica z lewej strony



Fot. 26.
Widok przez otwarte drzwi tylne lewe

DOKUMENTACJA FOTOGRAFICZNA



Fot. 27.
Widok z tylnej kanapy na deskę rozd.



Fot. 28.
Konsola środkowa

DOKUMENTACJA FOTOGRAFICZNA

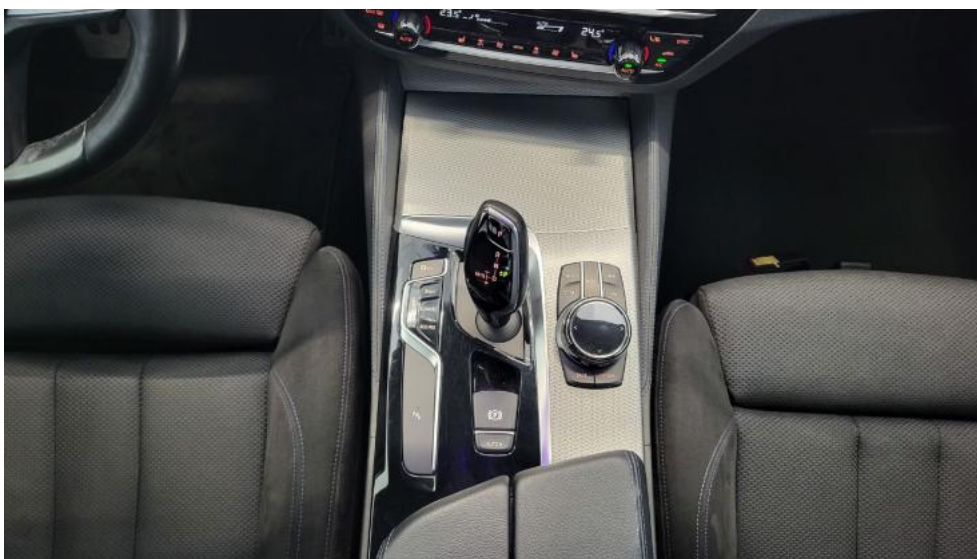

Fot. 29.
Tunel środkowy



Fot. 30.
Kierownica (na wprost)

DOKUMENTACJA FOTOGRAFICZNA



Fot. 31.
Książka serwisowa – dane



Fot. 32.
Książka serwisowa – ostatni przegląd

DOKUMENTACJA FOTOGRAFICZNA

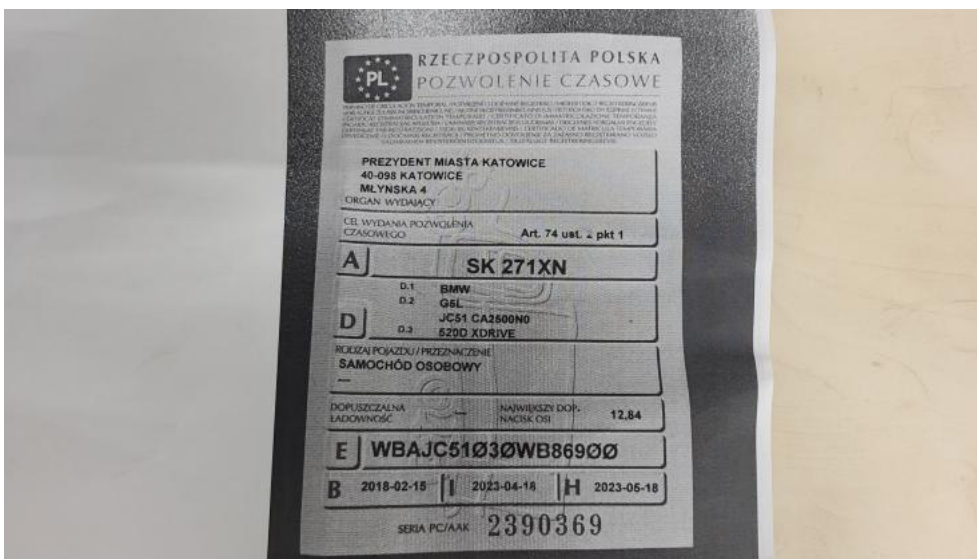

Fot. 33.
Dow. rej. ksero Str. 1



Fot. 34.
Dow. Rej. ksero Str.2 i klucze

DOKUMENTACJA FOTOGRAFICZNA



Fot. 35.
Zdjęcie do protokołu



Fot. 36.
Zdjęcie do protokołu

DOKUMENTACJA FOTOGRAFICZNA

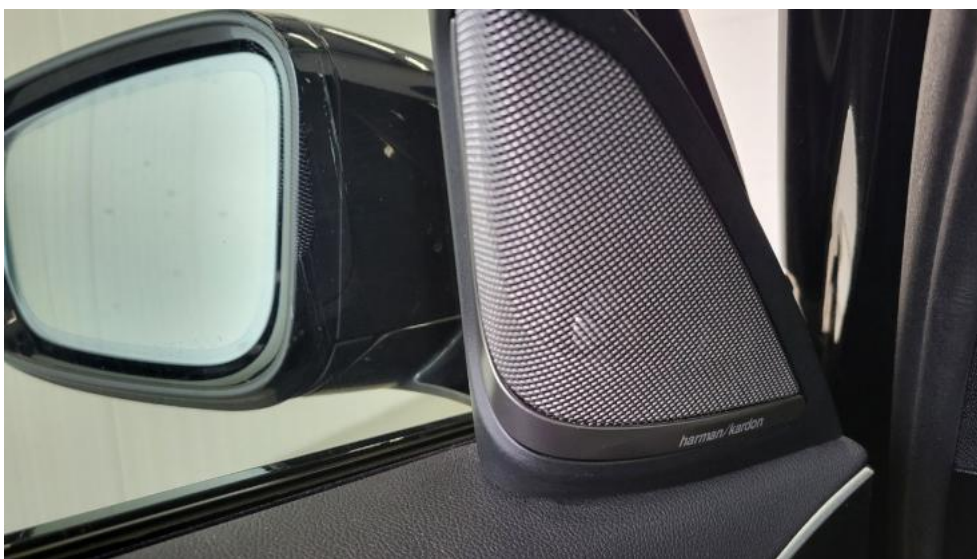

Fot. 37.
Zdjęcie do protokołu

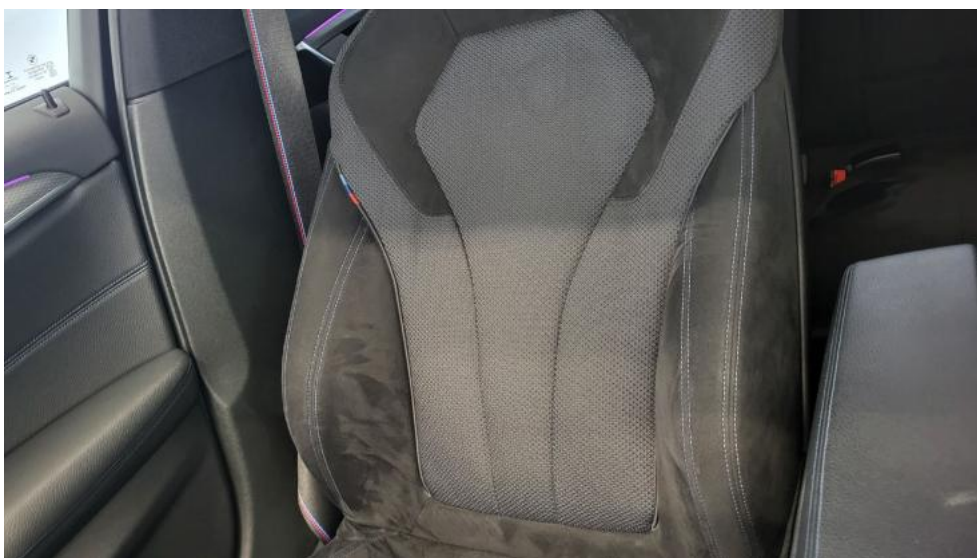

Fot. 38.
Zdjęcie do protokołu

DOKUMENTACJA FOTOGRAFICZNA

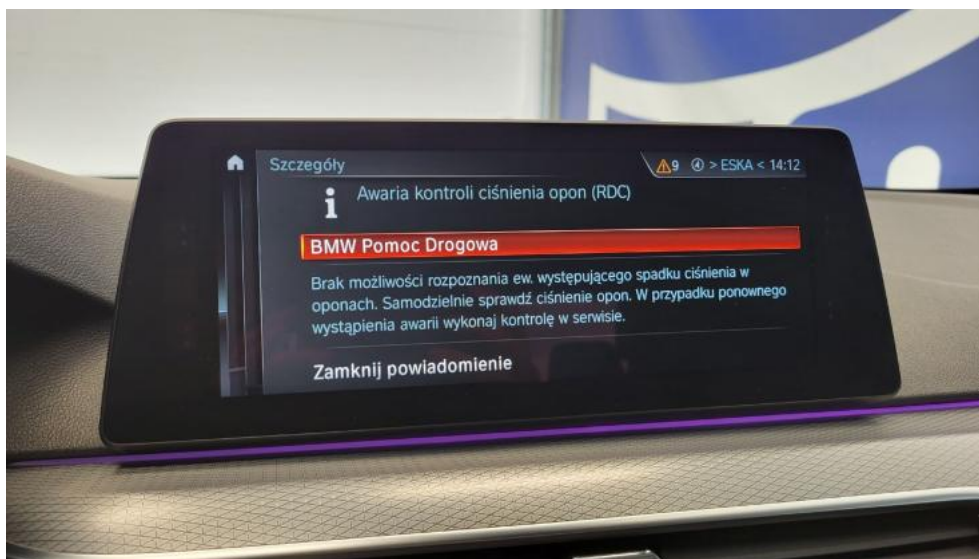

Fot. 39.
Zdjęcie do protokołu



Fot. 40.
Zdjęcie do protokołu

DOKUMENTACJA FOTOGRAFICZNA

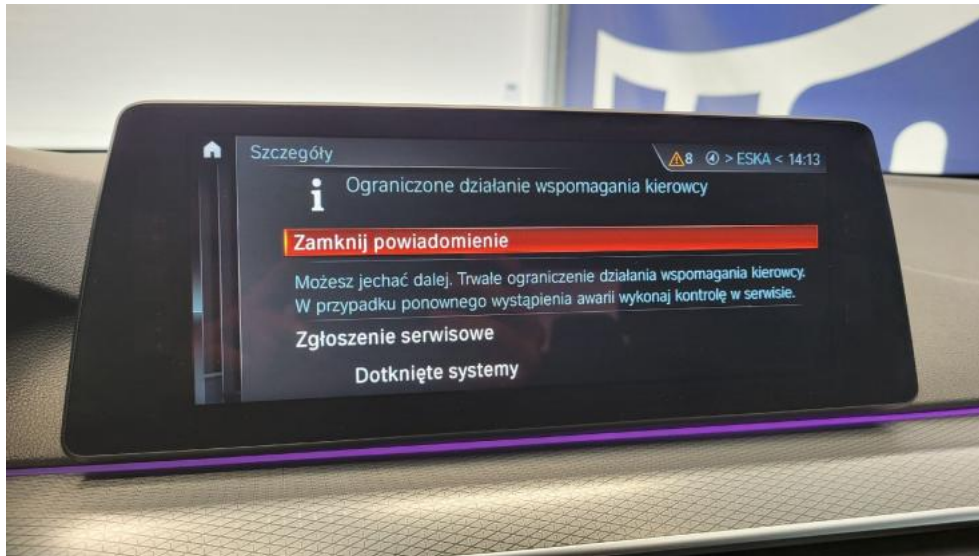

Fot. 41.
Zdjęcie do protokołu

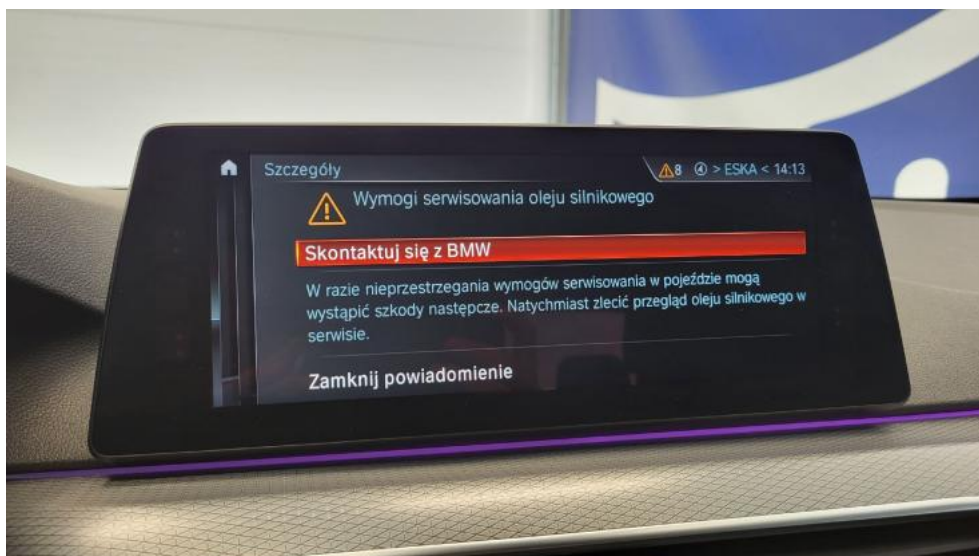

Fot. 42.
Zdjęcie do protokołu

DOKUMENTACJA FOTOGRAFICZNA

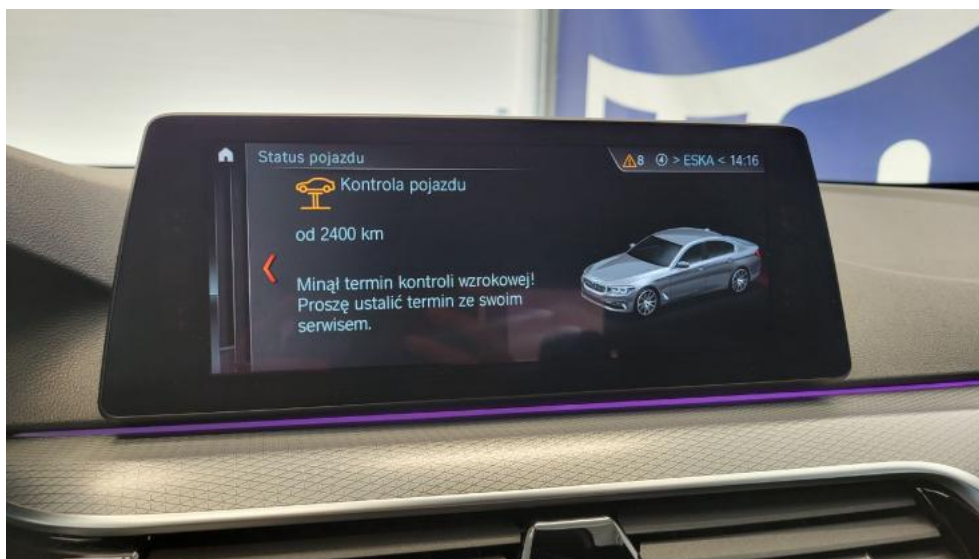

Fot. 43.
Zdjęcie do protokołu



Fot. 44.
Zdjęcie do protokołu

DOKUMENTACJA FOTOGRAFICZNA



Fot. 45.
Zdjęcie do protokołu



Fot. 46.
Zdjęcie do protokołu

DOKUMENTACJA FOTOGRAFICZNA



Fot. 47.
Zdjęcie do protokołu



Fot. 48.
Atrapa przednia - Rysa/odprysk 1

DOKUMENTACJA FOTOGRAFICZNA



Fot. 49.
Pokrywa komory silnika - Rysa/odprysk 1



Fot. 50.
Pokrywa komory silnika - Rysa/odprysk 2

DOKUMENTACJA FOTOGRAFICZNA



Fot. 51.
Pokrywa komory silnika() - Rysa/odprysk 3



Fot. 52.
Szyba czołowa - zdjęcie poglądowe 1

DOKUMENTACJA FOTOGRAFICZNA



Fot. 53.
Szyba czołowa - Rysa/odprysk 1



Fot. 54.
Szyba czołowa - Rysa/odprysk 2

DOKUMENTACJA FOTOGRAFICZNA

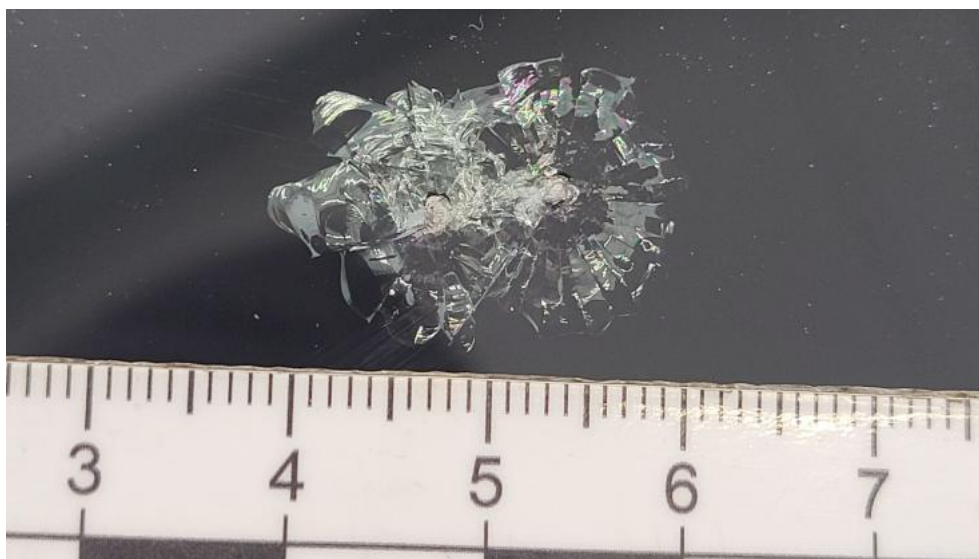

Fot. 55.
Szyba czołowa - Pęknięcie/rozerwanie 1



Fot. 56.
Zderzak - zdjęcie poglądowe 1

DOKUMENTACJA FOTOGRAFICZNA



Fot. 57.
Zderzak - zdjęcie poglądowe 2



Fot. 58.
Zderzak - Rysa/odprysk 1

DOKUMENTACJA FOTOGRAFICZNA



Fot. 59.
Zderzak - Rysa/odprysk 2



Fot. 60.
Zderzak() - Rysa/odprysk 3

DOKUMENTACJA FOTOGRAFICZNA



Fot. 61.
Felga aluminiowa przednia P - Rysa/odprysk 1



Fot. 62.
Drzwi przednie P - Rysa/odprysk 1

DOKUMENTACJA FOTOGRAFICZNA



Fot. 63.
Drzwi tylne P - Rysa/odprysk 1



Fot. 64.
Drzwi tylne P - Rysa/odprysk 2

DOKUMENTACJA FOTOGRAFICZNA



Fot. 65.
Drzwi tylne P() - Rysa/odprysk 3



Fot. 66.
Drzwi tylne P - Wgniecenie/odkształcenie 1

DOKUMENTACJA FOTOGRAFICZNA



Fot. 67.

Lusterko zew P - Rysa/odprysk 1



Fot. 68.

Łotnik tylny P / Ściana boczna P - Rysa/odprysk 1

DOKUMENTACJA FOTOGRAFICZNA



Fot. 69.
Błotnik tylny P / Ściana boczna P - Wgniecenie/odkształcenie 1



Fot. 70.
Pokrywy bagażnika - Rysa/odprysk 1

DOKUMENTACJA FOTOGRAFICZNA



Fot. 71.
Zderzak tylny - zdjęcie poglądowe 1



Fot. 72.
Zderzak tylny - zdjęcie poglądowe 2

DOKUMENTACJA FOTOGRAFICZNA



Fot. 73.
Zderzak tylny - Rysa/odprysk 1



Fot. 74.
Zderzak tylny - Rysa/odprysk 2

DOKUMENTACJA FOTOGRAFICZNA



Fot. 75.
Zderzak tylny() - Rysa/odprysk 3



Fot. 76.
Zderzak tylny - Inne 1

DOKUMENTACJA FOTOGRAFICZNA



Fot. 77.
Błotnik tylny L / Ściana boczna L - Rysa/odprysk 1



Fot. 78.
Błotnik tylny L / Ściana boczna L - Rysa/odprysk 2

DOKUMENTACJA FOTOGRAFICZNA

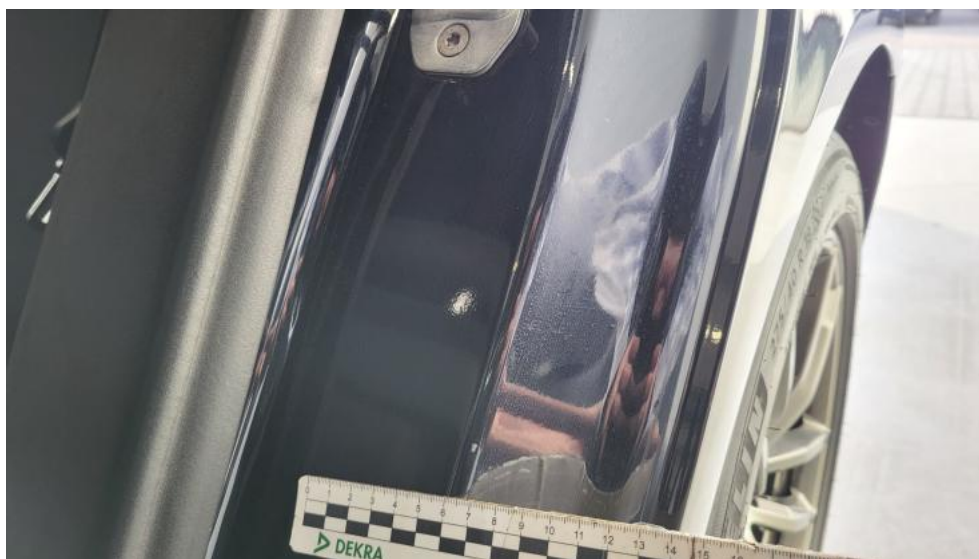

Fot. 79.
Błotnik tylny L / Ściana boczna L() - Rysa/odprysk 3



Fot. 80.
Błotnik tylny L / Ściana boczna L - Wgniecenie/odkształcenie 1

DOKUMENTACJA FOTOGRAFICZNA



Fot. 81.
Błotnik tylny L / Ściana boczna L - Wgniecenie/odkształcenie 2



Fot. 82.
Drzwi przed L - Rysa/odprysk 1

DOKUMENTACJA FOTOGRAFICZNA



Fot. 83.
Drzwi przed L - Rysa/odprysk 2



Fot. 84.
Drzwi przed L() - Rysa/odprysk 3

DOKUMENTACJA FOTOGRAFICZNA



Fot. 85.
Drzwi przed L - Wgniecenie/odkształcenie 1



Fot. 86.
Drzwi tylne L - Rysa/odprysk 1

DOKUMENTACJA FOTOGRAFICZNA



Fot. 87.
Próg L - Rysa/odprysk 1



Fot. 88.
Słupek środkowy L - Rysa/odprysk 1

DOKUMENTACJA FOTOGRAFICZNA



Fot. 89.
Słupek środkowy L - Rysa/odprysk 2

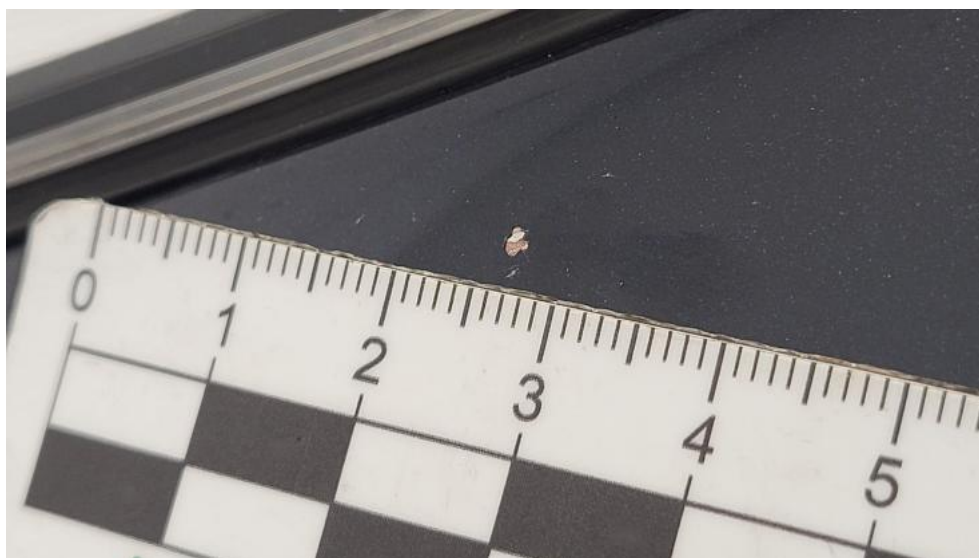

Fot. 90.
Błotnik przedni L - zdjęcie pogładowe 1

DOKUMENTACJA FOTOGRAFICZNA



Fot. 91.
Błotnik przedni L - Rysa/odprysk 1

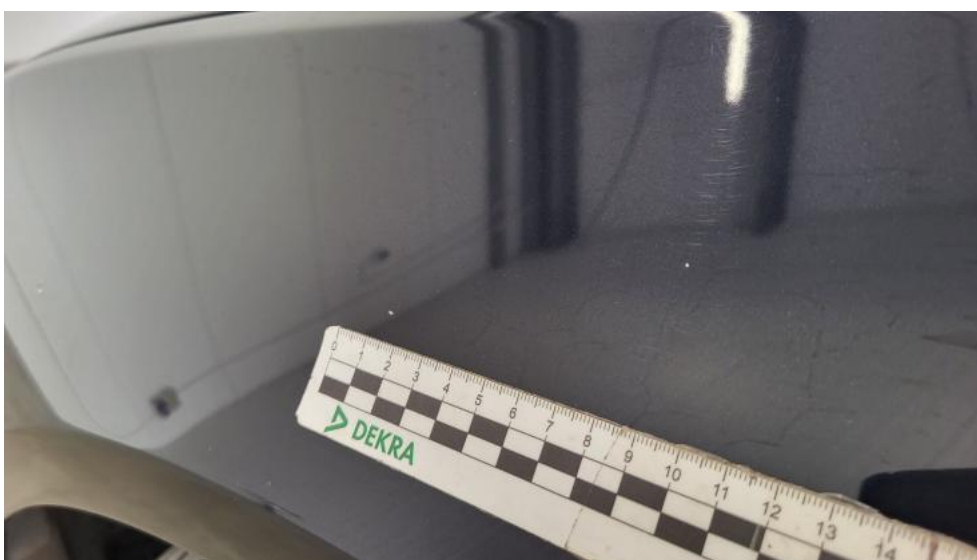

Fot. 92.
Błotnik przedni L - Rysa/odprysk 2

DOKUMENTACJA FOTOGRAFICZNA



Fot. 93.
Błotnik przedni L() - Rysa/odprysk 3



Fot. 94.
Felga Aluminiowa przednia L - Rysa/odprysk 1

DOKUMENTACJA FOTOGRAFICZNA



Fot. 95.

Fotel prz. praw. - Wgniecenie/odkształcenie 1