

Nr zlecenia DEKRA: PKOL(W)/LODZ/74679/24/09/27  
Nr zlecenia/szkody: PS22/02377  
Data zlecenia: 27-09-2024

**DEKRA Polska - Centrala**  
02-673 Warszawa, ul. Konstruktorska 12A

**Zleceniodawca:**

PKO Leasing SA  
Świętokrzyska 36  
00-116 Warszawa

**Rzeczoznawcy:**

**Kacper Sosnowski (NEW)**  
DEKRA Polska - współpraca O/Warszawa  
**Andrzej Sosnowski**  
DEKRA Polska - Centrala

**UWAGA:**

Ze względu na przeznaczenie dokumentu usunięto w nim wszelkie informacje dotyczące wartości pojazdu, cen wyposażenia, korekt, etc.

**Dane pojazdu**

Grupa obiektów (Eurotax)	samochody osobowe
Kod EC (Eurotax)	0140981
Producent	BMW
Model	Seria 2 Gran Coupe [F44] 19-
Typ/wersja	M235i xDrive
Rodzaj nadwozia	sedan
Liczba drzwi/liczba miejsc	4/5
Masa własna [kg]	1570
Dopuszczalna masa całkowita [kg]	2105
Rozstaw osi 1/2	2670
Rodzaj silnika	z zapłonem iskrowym
Układ oczyszczana spalin	GPF
Pojemność silnika [ccm]	1998
Moc silnika [KM/kW]	306/225
Skrzynia biegów	automatyczna
Nr rejestracyjny	SK095WJ
VIN	WBA11AL0407K94929
Data 1. rejestracji	23-06-2022
Data nast. bad. techn.	23-06-2025
Rok produkcji	2022
Stan licznika [km]	41 684 (odczytany)
Kolor nadwozia/rodzaj powłoki	niebieski/2-warstwowy metalizowany

**Ogumienie**

Oś	Koło	Producent, typ	Rozmiar	Profil zmierzony
przednia	prawe	BRIDGESTONE, POTENZA 5005	235/35 19 91Y	3,0 mm
	lewe	BRIDGESTONE, POTENZA 5005	235/35 19 91Y	3,0 mm
tylna	prawe	BRIDGESTONE, POTENZA 5005	235/35 19 91Y	5,0 mm
	lewe	BRIDGESTONE, POTENZA 5005	235/35 19 91Y	5,0 mm

Wyposażenie standardowe wg Eurotax

- |                                                                                                   |                                                                                                        |
|---------------------------------------------------------------------------------------------------|--------------------------------------------------------------------------------------------------------|
| 1. Asystent uwagi                                                                                 | 34. Performance Control                                                                                |
| 2. BMW ID                                                                                         | 35. Podsufitka M Antracite                                                                             |
| 3. BMW Live Cockpit Professional (Nawigacja, cyfrowe wskaźniki 10.25 cali, ekran dot. 10.25 cali) | 36. Poduszki powietrzne przednie, boczne oraz kurtyny powietrzne                                       |
| 4. Bak paliwa zwiększony                                                                          | 37. Podłokietnik przedni                                                                               |
| 5. Czujnik deszczu                                                                                | 38. Progi drzwiowe z emblematem M235i                                                                  |
| 6. Czujniki odległości przy parkowaniu (PDC) - przód i tył                                        | 39. Przełącznik właściwości jezdnych z trybem ECO PRO, Comfort i Sport                                 |
| 7. Dynamiczne światła stop                                                                        | 40. Przygotowanie do Apple CarPlay, Android Auto                                                       |
| 8. Dysze spryskiwaczy podgrzewane                                                                 | 41. Real Time Traffic Information                                                                      |
| 9. Dywaniki welurowe                                                                              | 42. Reflektory LED do jazdy dziennej                                                                   |
| 10. Dzielone i składane oparcie kanapy z tyłu w proporcji 40:20:40                                | 43. Reflektory LED z przodu i tyłu                                                                     |
| 11. Emblematy BMW M 50 Years                                                                      | 44. Servotronic - progresywne wspomaganie układu kierowniczego                                         |
| 12. Felgi aluminiowe 18", Double-Spoke 556 M Bicolour, z ogumieniem 225/40                        | 45. Speed Limit Info                                                                                   |
| 13. Fotele przednie sportowe                                                                      | 46. Spojler tylny M                                                                                    |
| 14. Funkcja Auto Start Stop                                                                       | 47. System alarmowy                                                                                    |
| 15. Funkcja Follow-Me-Home                                                                        | 48. System ostrzegający przed kolizją z poprzedzającym pojazdem i pieszymi z funkcją nagłego hamowania |
| 16. Hamulec elektromechaniczny parkingowy                                                         | 49. System ostrzegający przed niezamierzoną zmianą pasa ruchu i przed kolizją (z funkcją hamowania)    |
| 17. In-Car Experiences                                                                            | 50. Szyby atermiczne                                                                                   |
| 18. Intelligent Emergency Call (Inteligentne Połączenie Alarmowe)                                 | 51. Tapicerka skórzano-materiałowa Trigon                                                              |
| 19. Kierownica skórzana sportowa M                                                                | 52. Tempomat z funkcją hamowania                                                                       |
| 20. Kierownica wielofunkcyjna                                                                     | 53. Tuner DAB do odbioru cyfrowych stacji radiowych                                                    |
| 21. Klimatyzacja automatyczna z regulacją 2-strefową                                              | 54. Uchwyty na napoje                                                                                  |
| 22. Kolumna kierownicy regulowana                                                                 | 55. Układ dynamicznej kontroli stabilności DSC z trybem kontroli trakcji DTC                           |
| 23. Lakier uni                                                                                    | 56. Układ hamulcowy sportowy M                                                                         |
| 24. Listwy ozdobne Boston, podświetlane                                                           | 57. Układ kierowniczy M                                                                                |
| 25. Lusterka boczne regulowane elektrycznie, ogrzewane                                            | 58. Usługi Concierge                                                                                   |
| 26. Mocowania do fotelika dziecięcego ISOFIX na tylnych siedzeniach                               | 59. Usługi ConnectedDrive                                                                              |
| 27. Mocowanie fotelika dziecięcego i-Size na fotelu pasażera                                      | 60. Usługi zdalne - możliwość korzystania z BMW Connected App                                          |
| 28. Nerki BMW z efektem siatki                                                                    | 61. Zawieszenie sportowe typu M                                                                        |
| 29. Obramowania M Shadow Line, czarne na wysoki połysk                                            | 62. Zestaw 6 głośników stereo, 100 W                                                                   |
| 30. Oświetlenie powitalne                                                                         | 63. Zestaw głośnomówiący Bluetooth, z interfejsem USB typu A i C, gniazdo 12V                          |
| 31. Pakiet aerodynamiczny M                                                                       | 64. Zestaw naprawczy do opon                                                                           |
| 32. Pakiet dodatkowych schowków                                                                   | 65. Śruby do kół zabezpieczające przed kradzieżą                                                       |
| 33. Pakiet oświetlenia wnętrza                                                                    |                                                                                                        |

Wyposażenie dealerskie (wybrane elementy)

- |                                                                      |       |   |
|----------------------------------------------------------------------|-------|---|
| 1. Felgi aluminiowe 19", V-Spoke 557 M Bicolour, z ogumieniem 235/35 | ..... | - |
| 2. Koło kierownicy ogrzewane                                         | ..... | - |
| 3. Lakier metalizowany                                               | ..... | - |
| 4. Lusterko wsteczne przyciemniane automatycznie                     | ..... | - |

5. Pakiet Business Class .....	-
Fotele przednie z podparciem lędźwiowym	
Fotele przednie ogrzewane	
Dostęp komfortowy	
Lusterka boczne składane elektrycznie	
Fotele przednie regulowane elektrycznie z pamięcią fotela kierowcy	
6. Reflektory adaptacyjne LED .....	-
7. Szklany dach panoramiczny .....	-
8. Szyby przyciemniane tylne i boczne .....	-
9. Wyświetlacz Head-Up .....	-
10. Zestaw Hi-Fi Harman Kardon Surround Sound z 16 głośnikami i 9-kanalowym wzmacniaczem o mocy 464W .....	-

## **Wartość bazowa pojazdu**

Wartość bazowa pojazdu wg Eurotax (netto) .....

## **Korekty**

Pierwsza rejestracja

Przebieg

Wyposażenie

Ogumienie

Inne

Wcześniejsze naprawy .....

Uszkodzenia, stan, weryfikacja serwisowa .....

Powyższą wartość określono w oparciu o notowania cen samochodów używanych na rynku polskim Eurotax (baza danych nr 10-2024 POL) z uwzględnieniem parametrów technicznych i rynkowych mających wpływ na wartość pojazdu.

Dla pojazdów zarejestrowanych w Polsce powyższa wartość została określona na dzień sporządzenia wyceny.

Jeżeli pojazd nie jest zarejestrowany w kraju - podana wartość jest wartością hipotetyczną przy założeniu uiszczenia wszelkich opłat i podatków należnych przy wprowadzeniu pojazdu na polski obszar celny.

Wydruk podstawowy bez informacji o wartości pojazdu - ze względu na przeznaczenie dokumentu usunięto w nim wszelkie informacje dotyczące wartości pojazdu, cen wyposażenia, korekt, etc.

Data: 09-10-2024

Rzecznawca DEKRA:  
Kacper Sosnowski (NEW)  
Andrzej Sosnowski**Dokument wystawiony elektronicznie ważny bez podpisu.**

Pomiar grubości powłoki lakierowej poj.



Nr punktu kontroli	Kontrolowany element	Zmierzony przedział grubości powłoki lakierowej [µm]
1	Pokrywa przednia	do 150
2	Błotnik przedni lewy	do 150
3	Słupek przedni lewy	150 - 200
4	Drzwi przednie lewe	do 150
5	Dach	do 150
6	Słupek środkowy lewy	do 150
7	Próg lewy	do 150
8	Drzwi tylne lewe	150 - 200
9	Błotnik tylny lewy	150 - 1000
10	Pokrywa/klapa	150 - 1000
11	Błotnik tylny prawy	150 - 500
12	Drzwi tylne prawe	150 - 200
13	Słupek środkowy prawy	do 150
14	Próg prawy	do 150
15	Drzwi przednie prawe	do 150
16	Słupek przedni prawy	150 - 200
17	Błotnik przedni prawy	150 - 2000

### Opis stanu technicznego

Szczegółowy opis stanu technicznego zawarto w Opisie stanu technicznego załączonym do niniejszej ekspertyzy.

### Uwagi ogólne - dot. wyceny

#### **Dokumenty pojazdu**

Przedstawiono następujące dokumenty pojazdu:

ksero pozwolenia czasowego

Podczas oględzin przedstawiono do wglądu książkę serwisową, a jej nr podano poniżej:  
elektroniczna

#### **Informacja dotycząca pochodzenia pojazdu**

Brak wiarygodnych danych.

#### **Zabezpieczenia przeciwkradzieżowe - immobiliser:**

- w wyniku przeprowadzonych oględzin pojazdu nie stwierdzono niesprawności immobilisera w zakresie możliwym do ustalenia podczas oględzin pojazdu w warunkach pozawarsztatowych.

#### **Zabezpieczenia przeciwkradzieżowe - inne:**

- nie stwierdzono.

#### **Dodatkowe uwagi dotyczące sam. osobowego:**

Nie dotyczy.

#### **Jazda próbna**

Przeprowadzono próbę ruchową pojazdu.

Jazda próbna w pełnym zakresie niemożliwa. Poniżej podano komentarz:  
ograniczenia placowe

#### **Badanie poprawności i/lub budowy numerów identyfikacyjnych/seryjnych obiektu:**

Nie badano.

#### **Weryfikacja prawdziwości danych obiektu, w tym roku produkcji i innych.**

Nie przeprowadzono - przyjęto wg okazanych dokumentów i wskazanych źródeł.

- Nie weryfikowano odczytanego stanu drogomierza z zapisami w urządzeniach elektronicznych pojazdu.
- Niniejsza ekspertyza służy wyłącznie do oszacowania wartości rynkowej przedmiotu wyceny i nie może być wykorzystywana do żadnego innego celu, niż wymieniony powyżej. Wycena nie może stanowić podstawy do oceny cech i stanu wycenianego obiektu przy jego zakupie.
- Rzeczoznawca nie bierze na siebie odpowiedzialności za wady ukryte (prawne i fizyczne) oraz ewentualne skutki wynikające z dalszego użytkowania przedmiotu wyceny, a także za skutki wykorzystania samej wyceny.
- Powyższa wycena nie jest szczegółową ekspertyzą stanu technicznego przedmiotu wyceny i za taką nie może być uznawana, w szczególności nie może być traktowana jako gwarancja sprzedaży przedmiotu wyceny za oszacowaną wartość.
- Niniejsza wycena nie może być publikowana w całości w jakimkolwiek dokumencie bez zgody wykonawców i bez uzgodnienia z nimi formy i treści takiej publikacji.

- Wycenę przeprowadzono w oparciu o dostarczoną dokumentację oraz badanie organoleptyczne wycenianego obiektu. Nie prowadzono badań diagnostycznych oraz weryfikacji warsztatowej przedmiotu wyceny.

- Niniejsza wycena została sporządzona na podstawie oględzin wycenianego przedmiotu w warunkach występujących w miejscu jego udostępnienia.

---

#### Uwagi do zlecenia - dot. wyceny

#### **Kluczyki**

TAK

1

---

#### Uwagi Rzecznawcy - dot. wyceny

Dostarczono ksero dowodu pozwolenia czasowego. Nie działają przyciski funkcyjne na kluczyku. Aktywna kontrolka ciśnienia opon. Rysy na samochodzie. W CEPIK informacja o powstaniu szkody istotnej - uszkodzenie elementów układu kierowniczego. Aktywne komunikaty płynu hamulcowego i okładzin hamulcowych.

#### Zastrzeżenia ograniczające - dot. wyceny

Nie weryfikowano szczegółowo stanu układu napędowego, zawieszenia, kierowniczego, hamulcowego oraz wydechowego. Ocena została wykonana bez użycia podnośnika i specjalistycznego sprzętu diagnostycznego, nie dokonywano demontażu osłon i innych elementów. Ocena określa ogólny stan pojazdu na dzień oględzin w miejscu jego udostępnienia, nie może być zatem traktowana jako kompleksowa ocena stanu technicznego. Specyfikacja wg. programu operacyjnego w zakresie wyposażenia standardowego i dodatkowego nie gwarantuje zgodności ze stanem faktycznym w zakresie możliwym do ustalenia przez rzeczoznawcę podczas oględzin pojazdu.

Pomiar grubości powłoki lakierowej wykonano w miejscach możliwych do ich wykonania pomiary nie gwarantują oryginalności poszczególnych elementów poddanych ocenie.

- W Ocenie/Raporcie uwzględniono niesprawności, uszkodzenia, braki itp., które były możliwe do stwierdzenia organoleptycznego, w warunkach oględzin (z uwzględnieniem: stanu czystości pojazdu, warunków atmosferycznych, oświetlenia itd.) oraz bez weryfikacji serwisowej, bez dostępu do spodu pojazdu, bez specjalistycznego sprzętu diagnostycznego (w tym bez diagnostyki komputerowej), bez jazdy próbnej wykonanej w warunkach drogowych z obciążeniem.
- W ramach Oceny/Raportu nie weryfikowano odczytanego stanu drogomierza z zapisami w urządzeniach elektronicznych pojazdu.
- Rzecznawca nie bierze na siebie odpowiedzialności za wady ukryte (prawne i fizyczne) oraz ewentualne skutki wynikające z dalszego użytkowania przedmiotu oceny, a także za skutki wykorzystania samej oceny.
- Podane przedziały grubości powłoki lakierowej, dotyczą punktów pomiarowych. Nie mogą być traktowane jako gwarancja, że grubość powłoki lakierowej w innych punktach nie wykracza poza te przedziały.
- Zawarte w niniejszej Ocenie/Raporcie informacje (w tym dotyczące wyposażenia) służą jedynie ogólnym celom informacyjnym. Ocena/Raport nie może być zatem traktowana jako oferta w rozumieniu przepisów Kodeksu Cywilnego oraz opisu towaru ani zapewnienia w rozumieniu art. 4 Ustawy z dnia 27 lipca 2002 roku o szczególnych warunkach sprzedaży konsumenckiej.
- Niniejsza Ocena/Raport nie jest szczegółową oceną stanu technicznego.

Ocenę/Raport wykonano w kierunku ujawnienia uszkodzeń nieakceptowanych z punktu widzenia właściwego przewodnika zwrotu pojazdu lub innych ustaleń ze Zleceniodawcą. Tym samym Ocena/Raport może nie ujmować typowych zużyć i uszkodzeń eksploatacyjnych.

DOKUMENTACJA FOTOGRAFICZNA



**Fot. 1.**  
Przekątna przednia lewa



**Fot. 2.**  
Przód



DOKUMENTACJA FOTOGRAFICZNA



**Fot. 3.**  
Przekątna przednia prawa



**Fot. 4.**  
Bok prawy z przodu

DOKUMENTACJA FOTOGRAFICZNA



**Fot. 5.**  
Bok prawy z tyłu



**Fot. 6.**  
Przekątna tylna prawa

DOKUMENTACJA FOTOGRAFICZNA



**Fot. 7.**  
Tyl



**Fot. 8.**  
Przekątna tylna lewa

DOKUMENTACJA FOTOGRAFICZNA



**Fot. 9.**  
Bok lewy z tyłu

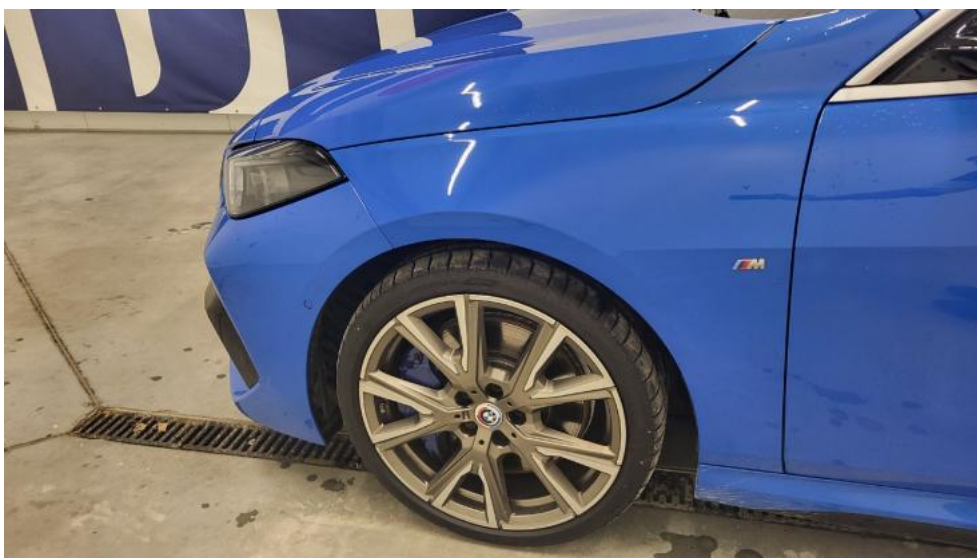

**Fot. 10.**  
Bok lewy z przodu

DOKUMENTACJA FOTOGRAFICZNA



**Fot. 11.**  
Próg lewy (widok od przodu)



**Fot. 12.**  
Próg prawy (widok od przodu)

DOKUMENTACJA FOTOGRAFICZNA



**Fot. 13.**  
Spód pojazdu przód



**Fot. 14.**  
Spód pojazdu tył

DOKUMENTACJA FOTOGRAFICZNA



**Fot. 15.**  
Tarcza hamulcowa przednia prawa



**Fot. 16.**  
Tarcza hamulcowa tylna prawa

DOKUMENTACJA FOTOGRAFICZNA

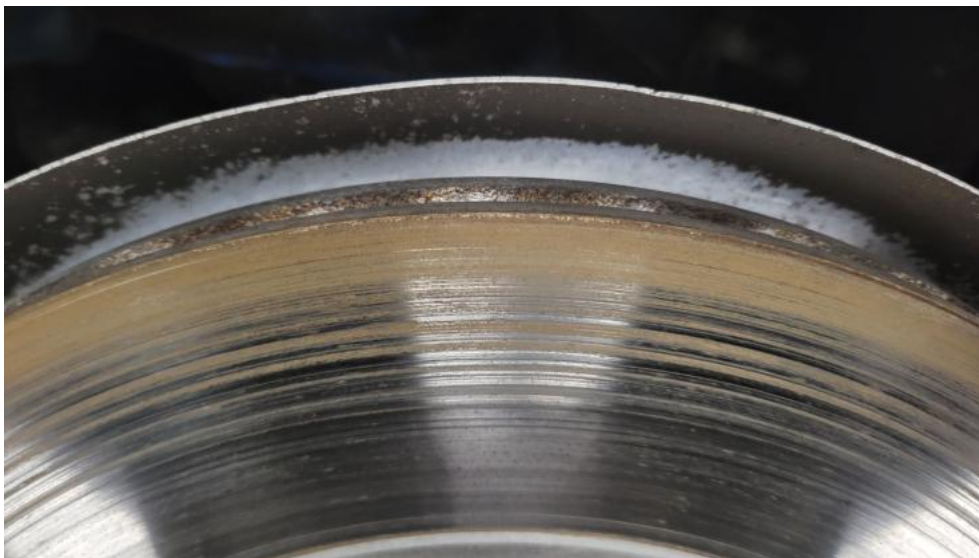

**Fot. 17.**  
Tarcza hamulcowa tylna lewa

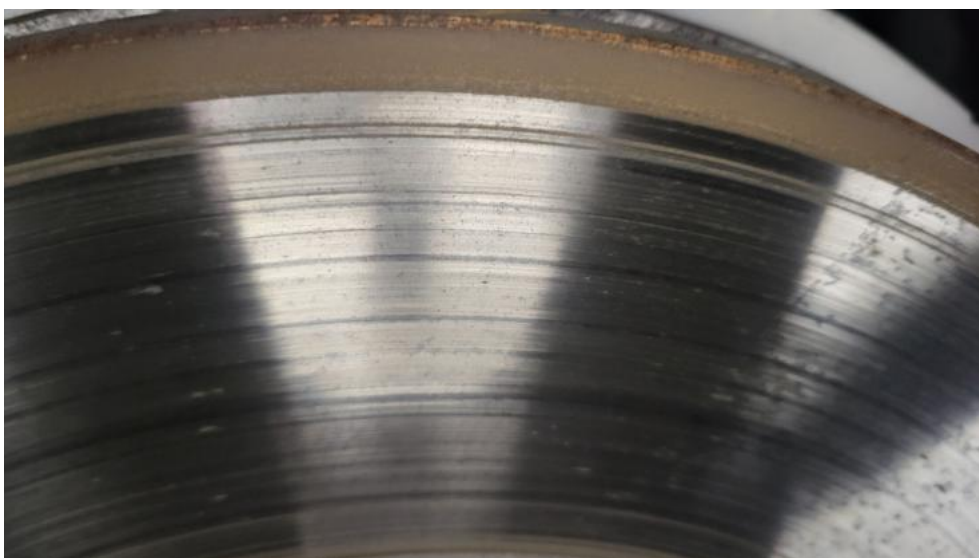

**Fot. 18.**  
Tarcza hamulcowa przednia lewa



DOKUMENTACJA FOTOGRAFICZNA

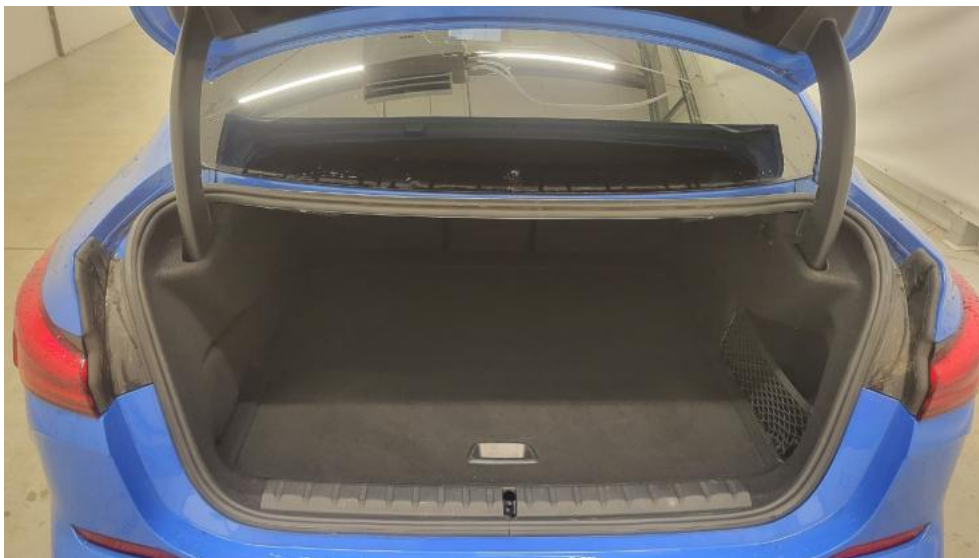

**Fot. 19.**  
Bagażnik



**Fot. 20.**  
Koło zapasowe

DOKUMENTACJA FOTOGRAFICZNA



**Fot. 21.**  
Komora silnika



**Fot. 22.**  
Numer identyfikacyjny

DOKUMENTACJA FOTOGRAFICZNA



**Fot. 23.**  
Tabliczka znamionowa



**Fot. 24.**  
Zestaw wskaźników - przebieg

DOKUMENTACJA FOTOGRAFICZNA



**Fot. 25.**

Widok przez otwarte drzwi przednie lewe



**Fot. 26.**

Kierownica z lewej strony

DOKUMENTACJA FOTOGRAFICZNA



**Fot. 27.**

Widok przez otwarte drzwi tylne lewe



**Fot. 28.**

Widok z tylnej kanapy na deskę rozdz.

DOKUMENTACJA FOTOGRAFICZNA



**Fot. 29.**  
Konsola środkowa



**Fot. 30.**  
Tunel środkowy

DOKUMENTACJA FOTOGRAFICZNA



**Fot. 31.**  
Kierownica (na wprost)

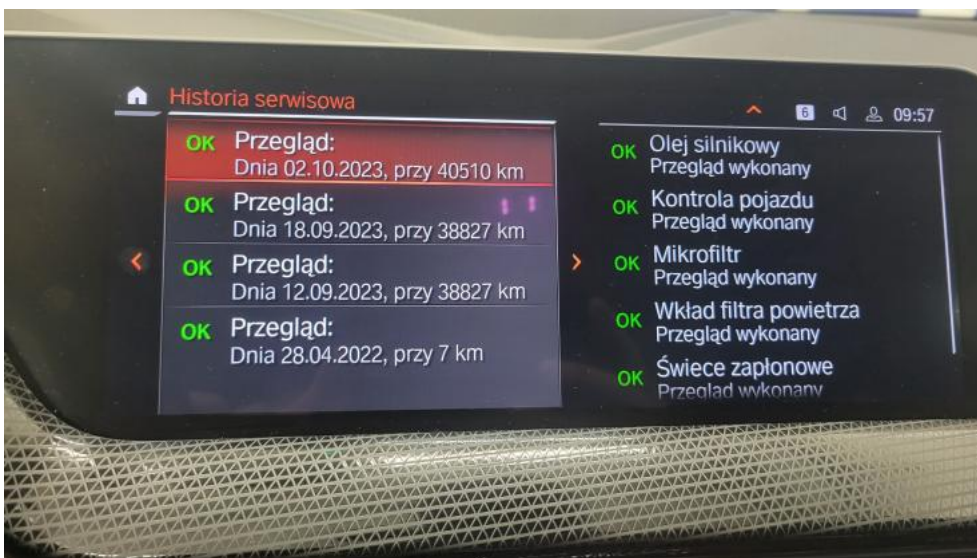

**Fot. 32.**  
Książka serwisowa – dane

DOKUMENTACJA FOTOGRAFICZNA

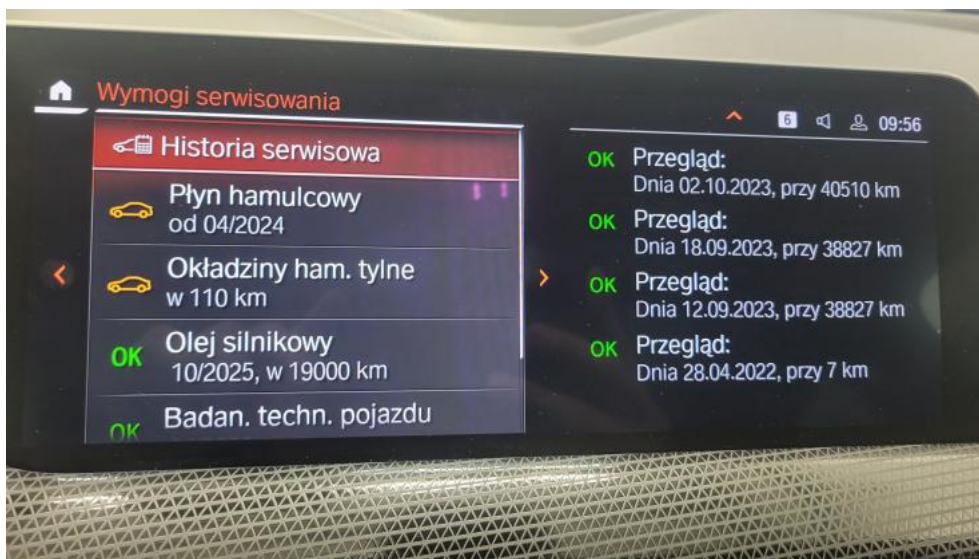

**Fot. 33.**  
Książka serwisowa – ostatni przegląd

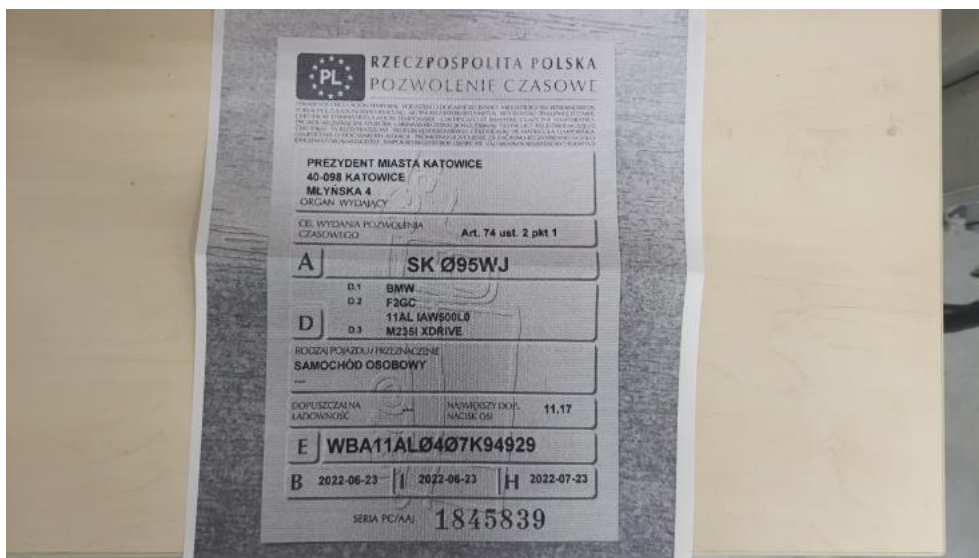

**Fot. 34.**  
Dow. rej. ksero Str. 1



DOKUMENTACJA FOTOGRAFICZNA



**Fot. 35.**  
Dow. Rej. ksero Str.2 i klucze

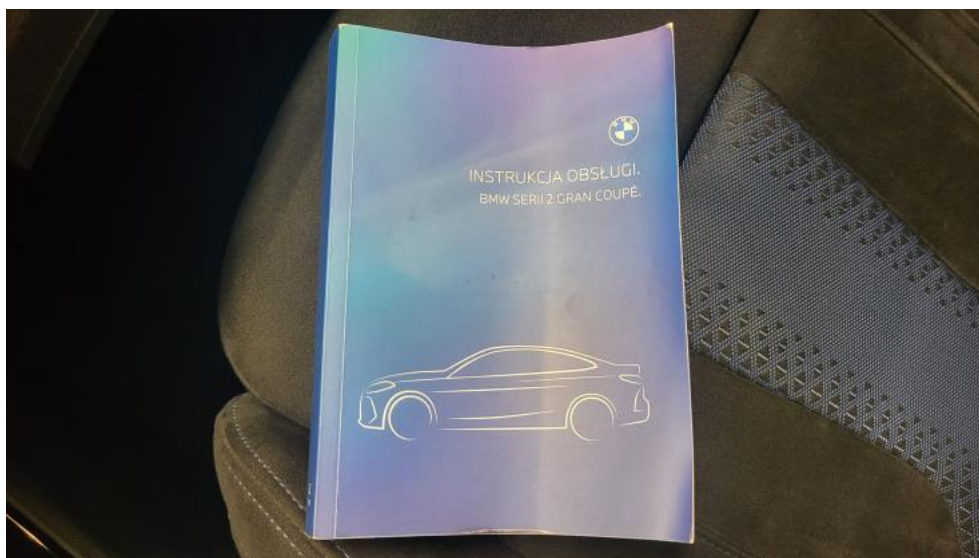

**Fot. 36.**  
Instrukcje

DOKUMENTACJA FOTOGRAFICZNA



**Fot. 37.**  
Zestaw naprawczy koła



**Fot. 38.**  
Zdjęcie do protokołu

DOKUMENTACJA FOTOGRAFICZNA



**Fot. 39.**  
Zdjęcie do protokołu

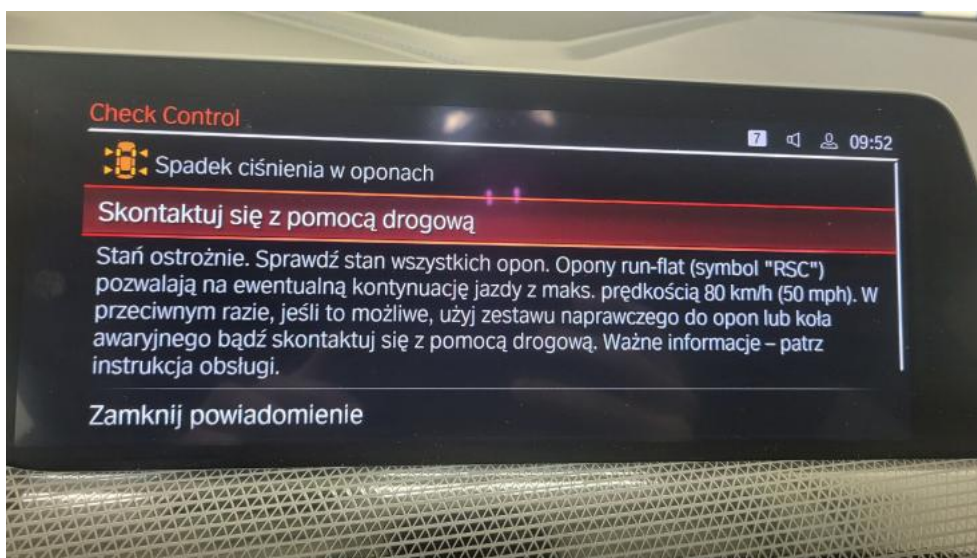

**Fot. 40.**  
Zdjęcie do protokołu

DOKUMENTACJA FOTOGRAFICZNA



**Fot. 41.**  
Zdjęcie do protokołu



**Fot. 42.**  
Zdjęcie do protokołu

DOKUMENTACJA FOTOGRAFICZNA



**Fot. 43.**  
Zderzak - zdjęcie pogładowe 1



**Fot. 44.**  
Zderzak - Rysa/odprysk 1

DOKUMENTACJA FOTOGRAFICZNA



**Fot. 45.**  
Zderzak - Wgniecenie/odkształcenie 1



**Fot. 46.**  
Zderzak - Pęknięcie/rozerwanie 1

DOKUMENTACJA FOTOGRAFICZNA



**Fot. 47.**  
Tablica rejestracyjna- Pęknięcie/rozerwanie 2



**Fot. 48.**  
Drzwi przed L - zdjęcie poglądowe 1

DOKUMENTACJA FOTOGRAFICZNA



**Fot. 49.**  
Drzwi przed L - Rysa/odprysk 1



**Fot. 50.**  
Kanapa tyl. - Inne 1