

Nr zlecenia DEKRA: PKOL(W)/LODZ/78809/24/10/11
Nr zlecenia/szkody: B/O/SZ/2017/10/0015
Data zlecenia: 11-10-2024

DEKRA Polska - Centrala
02-673 Warszawa, ul. Konstruktorska 12A

Zleceniodawca:

PKO Leasing SA
Świętokrzyska 36
00-116 Warszawa

Rzecznawcy:

Kacper Sosnowski (NEW)
DEKRA Polska - współpraca O/Warszawa
mgr inż. Andrzej Szymkowiak
DEKRA Polska - O. Wrocław

UWAGA:

Ze względu na przeznaczenie dokumentu usunięto w nim wszelkie informacje dotyczące wartości pojazdu, cen wyposażenia, korekt, etc.

Dane pojazdu

Grupa obiektów (Eurotax)	samochody terenowe
Kod EC (Eurotax)	0086506
Producent	KIA
Model	Sportage 10-14
Typ/wersja	Sportage 2.0 XL
Rodzaj nadwozia	KOM
Liczba drzwi/liczba miejsc	5/5
Masa własna [kg]	1525
Dopuszczalna masa całkowita [kg]	2030
Rozstaw osi 1/2	2640
Rodzaj silnika	z zapłonem iskrowym
Układ oczyszczana spalin	katalizator trójdrożny
Pojemność silnika [ccm]	1998
Moc silnika [KM/kW]	163/120
Skrzynia biegów	manualna 5-biegowa
Nr rejestracyjny	ZK5861E
VIN	U5YPC811CCL100399
Data 1. rejestracji	23-11-2011
Data nast. bad. techn.	18-10-2024
Rok produkcji	2011 (rok produkcji został zweryfikowany z zewnętrzną bazą danych)
Stan licznika [km]	443 319 (odczytany)
Kolor nadwozia/rodzaj powłoki	grafitowy/METALIK

Ogumienie

Oś	Koło	Producent, typ	Rozmiar	Profil zmierzony
przednia	prawe	Continental, ContiPremiumContact 2	215/55 R18 95H	2,0 mm
	lewe	Continental, ContiPremiumContact 2	215/55 R18 95H	3,0 mm
tylna	prawe	Continental, ContiPremiumContact 2	215/55 R18 95H	2,0 mm
	lewe	Continental, ContiPremiumContact 2	215/55 R18 95H	2,0 mm

Wyposażenie standardowe wg Eurotax

- | | |
|---|--|
| 1. 4/5 zagłówki | 34. Lampki do czytania - przód/tył |
| 2. ABS | 35. Lampy ksenonowe ze spryskiwaczami |
| 3. Airbag 6 sztuk (czołowe poduszki kierowcy i pasażera, boczne poduszki - przód, kurtyny powietrzne) | 36. Lusterka boczne podgrzewane |
| 4. Aktywne zagłówki - przód | 37. Lusterka boczne regulowane elektrycznie |
| 5. Alarm | 38. Lusterka boczne w kolorze nadwozia |
| 6. BAS - system wspomagania hamowania | 39. Lusterka boczne z kierunkowskazami LED |
| 7. Czujnik deszczu | 40. Lusterko wsteczne fotochromatyczne |
| 8. Czujnik odległości przy parkowaniu - tył | 41. Oświetlenie przestrzeni bagażowej |
| 9. Czujnik zmierzchu | 42. Pasy bezpieczeństwa z napinaczami, przód |
| 10. DBC - system kontroli zjazdu ze wzniesienia | 43. Podgrzewana szyba w okolicy wycieraczek przód/tył |
| 11. EBD - elektroniczny system rozdziału siły hamowania | 44. Przedni podłokietnik |
| 12. ESC - system stabilizacji toru jazdy | 45. Radio CD/MP3 |
| 13. ESS - automatyczne włączanie świateł awaryjnych w przypadku gwałtownego hamowania | 46. Relingi dachowe - srebrne |
| 14. Felgi aluminiowe 17 z ogumieniem 225/70 | 47. Roleta przestrzeni bagażowej |
| 15. Fotel kierowcy z mechaniczną regulacją wysokości | 48. Siatka zabezpieczająca bagaż |
| 16. Fotele przednie i tylne z funkcją podgrzewania | 49. Spoiler dachowy |
| 17. Funkcja oświetlenia drogi do domu | 50. System kontroli trakcji |
| 18. Gniazdo AUX-IN | 51. Szyby barwione |
| 19. Gniazdo USB | 52. Szyby boczne-tylne przyciemniane |
| 20. HAC - System wspomagający pokonywanie podjazdów | 53. Szyby sterowane elektrycznie, przód i tył |
| 21. Immobilizer | 54. Tapicerka materiałowa |
| 22. Instalacja radiowa + 6 głośników | 55. Trzecie światło stop, LED |
| 23. Kamera ułatwiająca parkowanie z wyświetlaczem w lusterku wstecznym | 56. Tylne drzwi z zabezpieczeniem przed otwarciem przez dzieci |
| 24. Kierownica i drążek biegów skórzane | 57. Tylne oparcie składane, dzielone |
| 25. Kierownica ze sterowaniem radia | 58. Uchwyty ISOFIX do instalacji fotelika |
| 26. Kieszenie w oparciach foteli przednich | 59. VSM - system podpowiedzi ruchu kierownicą |
| 27. Klamki wewnętrzne w kolorze imitującym metal | 60. Wspomaganie układu kierowniczego |
| 28. Klamki zewnętrzne, srebrne | 61. Wykończenie wnętrza imitacją aluminium |
| 29. Klimatyzacja automatyczna, dwustrefowa | 62. Wyłącznik poduszki powietrznej pasażera |
| 30. Kolumna kierownicy z manualną regulacją w dwóch płaszczyznach | 63. Zamek centralny z pilotem |
| 31. Komputer pokładowy | 64. Światła do jazdy dziennej wykonane w technologii LED |
| 32. Koło zapasowe, pełnowymiarowe, aluminiowe | 65. Światła przeciwmgielne z funkcją doświetlania zakrętów |
| 33. Lakier uni | |

Wyposażenie dealerskie (wybrane elementy)

- | | |
|---|---|
| 1. Dach szklany odsuwany elektrycznie | - |
| 2. Felgi aluminiowe 18 z ogumieniem | - |
| 3. Lakier metalik | - |
| 4. System inteligentnego kluczyka - otwieranie i uruchamianie pojazdu bez użycia kluczyka | - |
| 5. System naw. satelitarnej z ekranem dotykowymi, kamerą parkowania i zestawem głośnomówiącym | - |
| 6. Tapicerka skórzana | - |

Wartość bazowa pojazdu

Wartość bazowa pojazdu (netto) -

KorektyPierwsza rejestracjaPrzebiegWyposażenieInne

Ważność badania technicznego -
Stan dbałości o pojazd -
Wcześniejsze naprawy -
Stwierdzone braki, uszkodzenia (szacunkowo) -
Weryfikacja serwisowa -

Powyższą wartość określono w oparciu o notowania cen samochodów używanych na rynku polskim Eurotax (baza danych nr 10-2024 POL) z uwzględnieniem parametrów technicznych i rynkowych mających wpływ na wartość pojazdu.

Dla pojazdów zarejestrowanych w Polsce powyższa wartość została określona na dzień sporządzenia wyceny.

Jeżeli pojazd nie jest zarejestrowany w kraju - podana wartość jest wartością hipotetyczną przy założeniu uiszczenia wszelkich opłat i podatków należnych przy wprowadzeniu pojazdu na polski obszar celny.

Wydruk podstawowy bez informacji o wartości pojazdu - ze względu na przeznaczenie dokumentu usunięto w nim wszelkie informacje dotyczące wartości pojazdu, cen wyposażenia, korekt, etc.

Data: 22-10-2024

Rzecznawca DEKRA:
Kacper Sosnowski (NEW)
mgr inż. Andrzej Szymkowiak**Dokument wystawiony elektronicznie ważny bez podpisu.**

Pomiar grubości powłoki lakierowej poj.

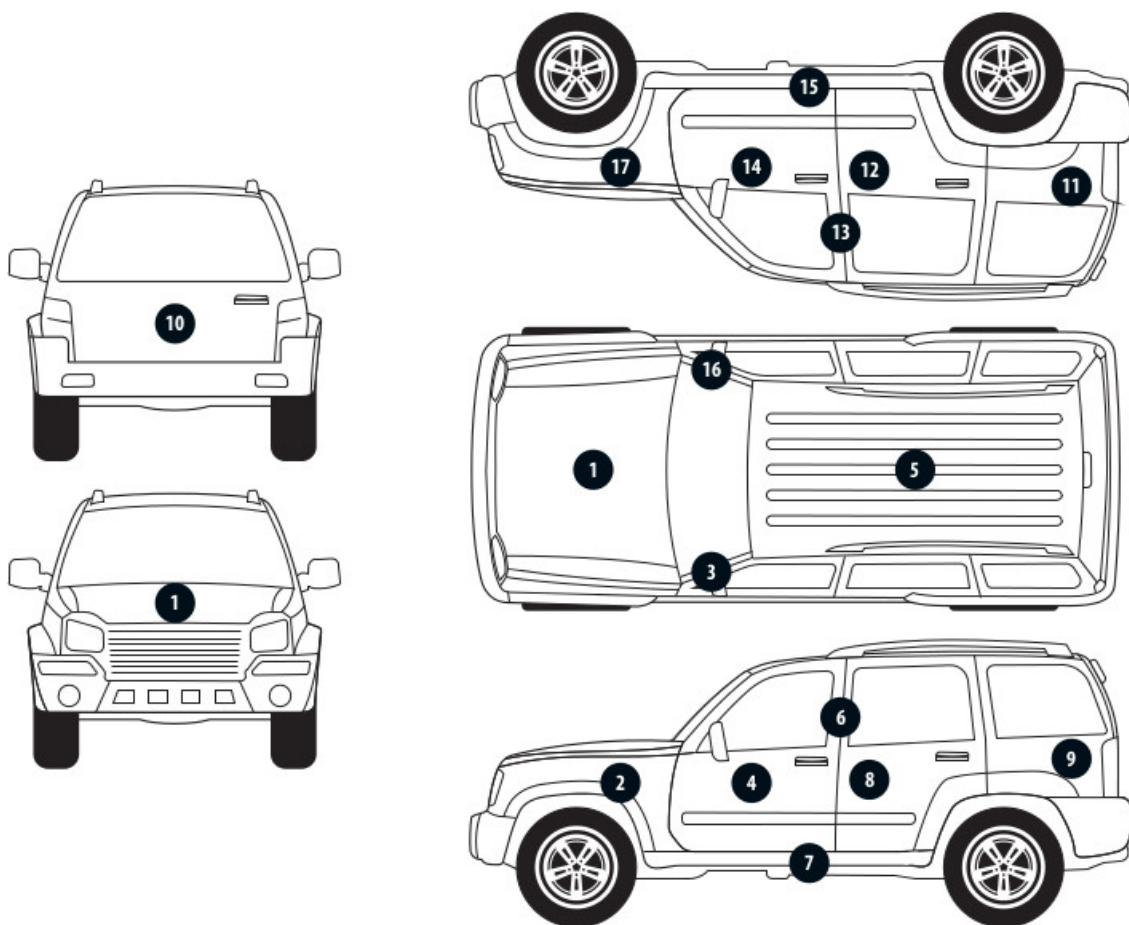

Nr punktu kontroli	Kontrolowany element	Zmierzony przedział grubości powłoki lakierowej [µm]
1	Pokrywa przednia	do 150
2	Błotnik przedni lewy	do 150
3	Słupek przedni lewy	do 150
4	Drzwi przednie lewe	do 150
5	Dach	do 150
6	Słupek środkowy lewy	do 150
7	Próg lewy	do 150
8	Drzwi tylne lewe	do 150
9	Ściana boczna lewa	do 150
10	Pokrywa/klapa tylna	do 150
11	Ściana boczna prawa	150 - 1000
12	Drzwi tylne prawe	do 150
13	Słupek środkowy prawy	do 150
14	Drzwi przednie prawe	150 - 300
15	Próg prawy	150 - 300
16	Słupek przedni prawy	do 150
17	Błotnik przedni prawy	do 150

Opis stanu technicznego

Szczegółowy opis stanu technicznego zawarto w Opisie stanu technicznego załączonym do niniejszej ekspertyzy.

Uwagi ogólne - dot. wyceny

Dokumenty pojazdu

Przedstawiono następujące dokumenty pojazdu:
kserokopia tymczasowego dowodu rejestracyjnego
Podczas oględzin nie przedstawiono do wglądu książki serwisowej pojazdu.

Informacja dotycząca pochodzenia pojazdu

Pojazd zakupiony w kraju u autoryzowanego przedstawiciela danej marki.

Dodatkowe uwagi dotyczące sam. osobowego:

Nie dotyczy.

Jazda próbna

Przeprowadzono próbę ruchową pojazdu.
Jazda próbna w pełnym zakresie niemożliwa. Poniżej podano komentarz:
pojazd udostępniono w warunkach parkingowych

Badanie poprawności i/lub budowy numerów identyfikacyjnych/seryjnych obiektu:

Nie badano.

Weryfikacja prawdziwości danych obiektu, w tym roku produkcji i innych.

Nie przeprowadzono - przyjęto wg okazanych dokumentów i wskazanych źródeł.

Zabezpieczenia przeciwkradzieżowe

fabryczne

- Nie weryfikowano odczytanego stanu drogomierza z zapisami w urządzeniach elektronicznych pojazdu.
- Niniejsza ekspertyza służy wyłącznie do oszacowania wartości rynkowej przedmiotu wyceny i nie może być wykorzystywana do żadnego innego celu, niż wymieniony powyżej. Wycena nie może stanowić podstawy do oceny cech i stanu wycenianego obiektu przy jego zakupie.
- Rzeczoznawca nie bierze na siebie odpowiedzialności za wady ukryte (prawne i fizyczne) oraz ewentualne skutki wynikające z dalszego użytkowania przedmiotu wyceny, a także za skutki wykorzystania samej wyceny.
- Powyższa wycena nie jest szczegółową ekspertyzą stanu technicznego przedmiotu wyceny i za taką nie może być uznawana, w szczególności nie może być traktowana jako gwarancja sprzedaży przedmiotu wyceny za oszacowaną wartość.
- Niniejsza wycena nie może być publikowana w całości w jakimkolwiek dokumencie bez zgody wykonawców i bez uzgodnienia z nimi formy i treści takiej publikacji.
- Wycenę przeprowadzono w oparciu o dostarczoną dokumentację oraz badanie organoleptyczne wycenianego obiektu. Nie prowadzono badań diagnostycznych oraz weryfikacji warsztatowej przedmiotu wyceny.
- Niniejsza wycena została sporządzona na podstawie oględzin wycenianego przedmiotu w warunkach

występujących w miejscu jego udostępnienia.

Uwagi do zlecenia - dot. wyceny

Kluczyki

TAK

1

Uwagi Rzecznawcy - dot. wyceny

Nietypowe odgłosy, stuki z komory silnika. Brak dokumentów LPG - zrezygnowano z uznania korekty za montaż instalacji. Pojazd zasilany gazem. Aktywna kontrolka silnika. Dostarczono ksero pozwolenia czasowego. Aktywna kontrolka zjazdu. Rysy na samochodzie. Pojazd uszkodzony przodem Brak możliwości zweryfikowania pełnego zakresu uszkodzeń.

Po demontażu elementów zewnętrznych istnieje możliwość odkrycia większego zakresu uszkodzeń, niż wskazano w Ocenie Stanu Technicznego.

Zastrzeżenia ograniczające - dot. wyceny

- W Ocenie/Raporcie uwzględniono niesprawności, uszkodzenia, braki itp., które były możliwe do stwierdzenia organoleptycznego, w warunkach oględzin (z uwzględnieniem: stanu czystości pojazdu, warunków atmosferycznych, oświetlenia itd.) oraz bez weryfikacji serwisowej, bez dostępu do spodu pojazdu, bez specjalistycznego sprzętu diagnostycznego (w tym bez diagnostyki komputerowej), bez jazdy próbnej wykonanej w warunkach drogowych z obciążeniem.
- W ramach Oceny/Raporu nie weryfikowano odczytanego stanu drogomierza z zapisami w urządzeniach elektronicznych pojazdu.
- Rzecznawca nie bierze na siebie odpowiedzialności za wady ukryte (prawne i fizyczne) oraz ewentualne skutki wynikające z dalszego użytkowania przedmiotu oceny, a także za skutki wykorzystania samej oceny.
- Podane przedziały grubości powłoki lakierowej, dotyczą punktów pomiarowych. Nie mogą być traktowane jako gwarancja, że grubość powłoki lakierowej w innych punktach nie wykracza poza te przedziały.
- Zawarte w niniejszej Ocenie/Raporcie informacje (w tym dotyczące wyposażenia) służą jedynie ogólnym celom informacyjnym. Ocena/Raport nie może być zatem traktowana jako oferta w rozumieniu przepisów Kodeksu Cywilnego oraz opisu towaru ani zapewnienia w rozumieniu art. 4 Ustawy z dnia 27 lipca 2002 roku o szczególnych warunkach sprzedaży konsumenckiej.
- Niniejsza Ocena/Raport nie jest szczegółową oceną stanu technicznego.

Ocenę/Raport wykonano w kierunku ujawnienia uszkodzeń nieakceptowanych z punktu widzenia właściwego przewodnika zwrotu pojazdu lub innych ustaleń ze Zleceniodawcą. Tym samym Ocena/Raport może nie ujmować typowych zużyć i uszkodzeń eksploatacyjnych.

DOKUMENTACJA FOTOGRAFICZNA



Fot. 1.
Przekątna przednia lewa



Fot. 2.
Przód

DOKUMENTACJA FOTOGRAFICZNA



Fot. 3.
Przekątna przednia prawa



Fot. 4.
Bok prawy z przodu

DOKUMENTACJA FOTOGRAFICZNA



Fot. 5.
Bok prawy z tyłu



Fot. 6.
Przekątna tylna prawa

DOKUMENTACJA FOTOGRAFICZNA



Fot. 7.
Tyl



Fot. 8.
Przekątna tylna lewa

DOKUMENTACJA FOTOGRAFICZNA



Fot. 9.
Bok lewy z tyłu



Fot. 10.
Bok lewy z przodu

DOKUMENTACJA FOTOGRAFICZNA



Fot. 11.
Próg lewy (widok od przodu)



Fot. 12.
Próg prawy (widok od przodu)

DOKUMENTACJA FOTOGRAFICZNA



Fot. 13.
Spód pojazdu przód

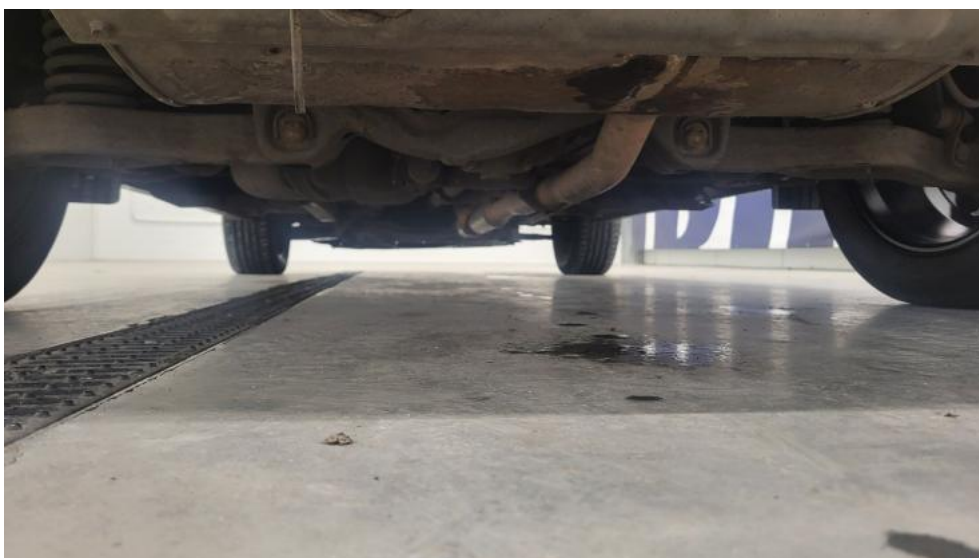

Fot. 14.
Spód pojazdu tył

DOKUMENTACJA FOTOGRAFICZNA

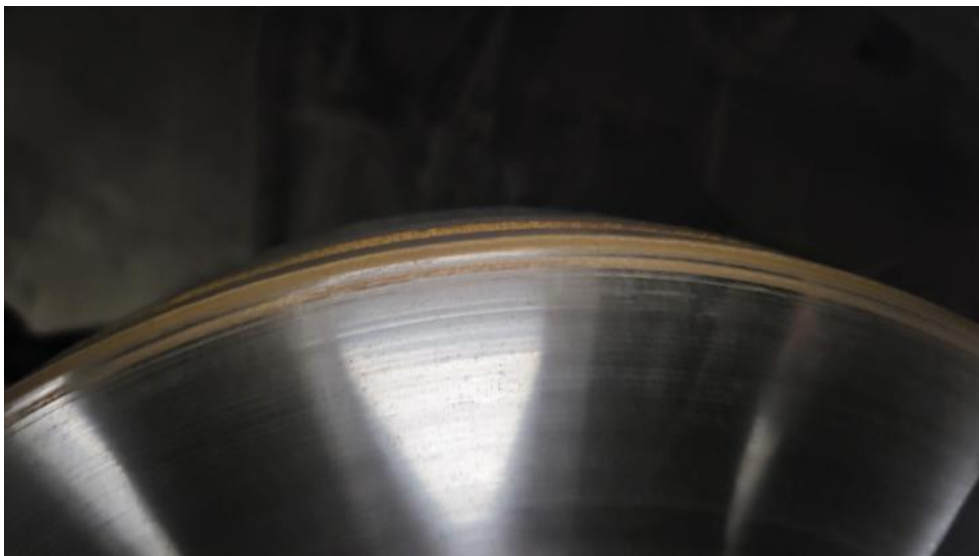

Fot. 15.
Tarcza hamulcowa przednia prawa



Fot. 16.
Tarcza hamulcowa tylna prawa

DOKUMENTACJA FOTOGRAFICZNA



Fot. 17.
Tarcza hamulcowa tylna lewa



Fot. 18.
Tarcza hamulcowa przednia lewa

DOKUMENTACJA FOTOGRAFICZNA



Fot. 19.
Bagażnik

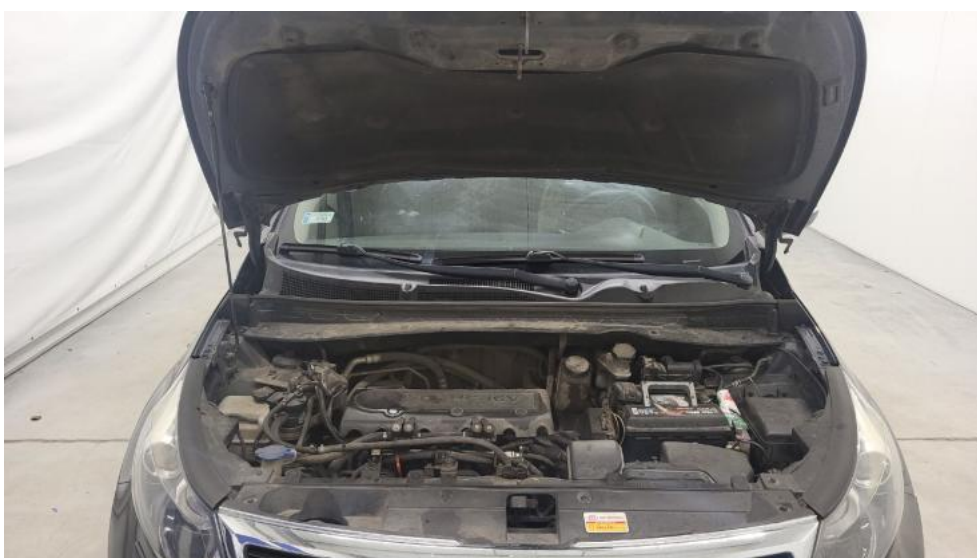

Fot. 20.
Komora silnika

DOKUMENTACJA FOTOGRAFICZNA



Fot. 21.
Numer identyfikacyjny



Fot. 22.
Tabliczka znamionowa

DOKUMENTACJA FOTOGRAFICZNA



Fot. 23.
Zestaw wskaźników - przebieg



Fot. 24.
Widok przez otwarte drzwi przednie lewe

DOKUMENTACJA FOTOGRAFICZNA



Fot. 25.
Kierownica z lewej strony



Fot. 26.
Widok przez otwarte drzwi tylne lewe

DOKUMENTACJA FOTOGRAFICZNA



Fot. 27.
Widok z tylnej kanapy na deskę rozd.



Fot. 28.
Konsola środkowa

DOKUMENTACJA FOTOGRAFICZNA



Fot. 29.
Tunel środkowy



Fot. 30.
Kierownica (na wprost)

DOKUMENTACJA FOTOGRAFICZNA



Fot. 31.
Dokumentacja instalacji gazowej

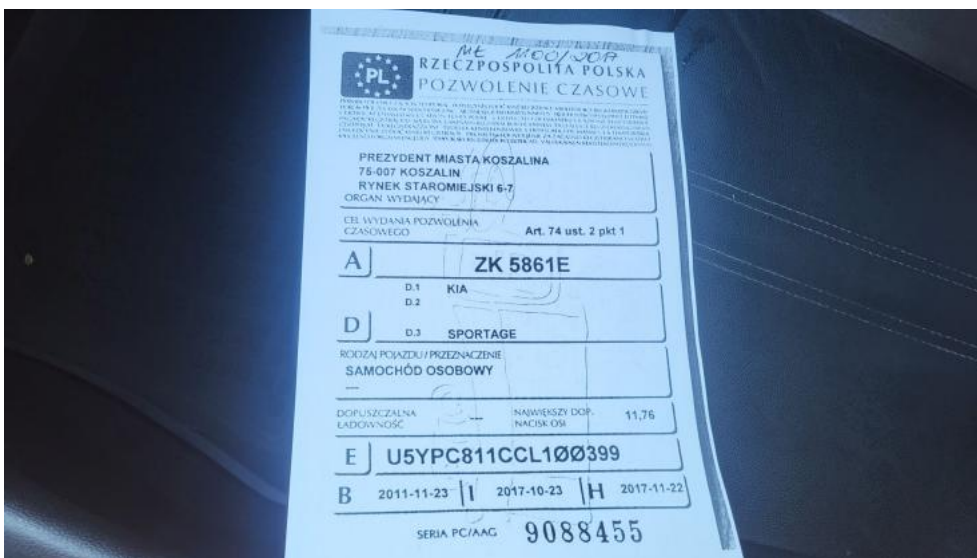

Fot. 32.
Dow. rej. ksero Str. 1

DOKUMENTACJA FOTOGRAFICZNA



Fot. 33.
Dow. Rej. ksero Str.2 i klucze



Fot. 34.
Zdjęcie do protokołu

DOKUMENTACJA FOTOGRAFICZNA



Fot. 35.
Zdjęcie do protokołu



Fot. 36.
Zdjęcie do protokołu

DOKUMENTACJA FOTOGRAFICZNA



Fot. 37.
Zdjęcie do protokołu



Fot. 38.
Zdjęcie do protokołu

DOKUMENTACJA FOTOGRAFICZNA



Fot. 39.
Zdjęcie do protokołu



Fot. 40.
Zdjęcie do protokołu

DOKUMENTACJA FOTOGRAFICZNA



Fot. 41.
Zdjęcie do protokołu



Fot. 42.
Atrapa przednia - Wgniecenie/odkształcenie 1

DOKUMENTACJA FOTOGRAFICZNA



Fot. 43.
Atrapa przednia - Pęknięcie/rozerwanie 1



Fot. 44.
Pokrywa komory silnika - zdjęcie poglądowe 1

DOKUMENTACJA FOTOGRAFICZNA



Fot. 45.
Pokrywa komory silnika - Rysa/odprysk 1



Fot. 46.
Pokrywa komory silnika - Rysa/odprysk 2

DOKUMENTACJA FOTOGRAFICZNA



Fot. 47.
Pokrywa komory silnika - Wgniecenie/odkształcenie 1



Fot. 48.
Pokrywa komory silnika - Wgniecenie/odkształcenie 2

DOKUMENTACJA FOTOGRAFICZNA



Fot. 49.
Pokrywa komory silnika() - Wgniecenie/odkształcenie 3



Fot. 50.
Ramię wycieraczki L - Inne 1

DOKUMENTACJA FOTOGRAFICZNA



Fot. 51.
Ramię wycieraczki L - Inne 2

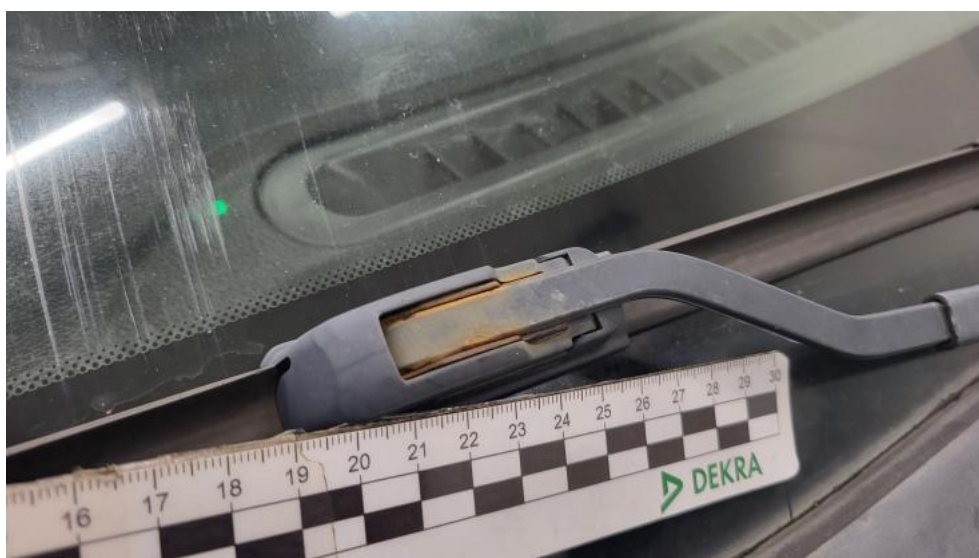

Fot. 52.
Ramię wycieraczki P - Inne 1

DOKUMENTACJA FOTOGRAFICZNA



Fot. 53.
Ramię wycieraczki P - Inne 2



Fot. 54.
Szyba czołowa - zdjęcie poglądowe 1

DOKUMENTACJA FOTOGRAFICZNA



Fot. 55.
Szyba czołowa - Rysa/odprysk 1



Fot. 56.
Zderzak - Rysa/odprysk 1

DOKUMENTACJA FOTOGRAFICZNA



Fot. 57.
Zderzak - Wgniecenie/odkształcenie 1



Fot. 58.
Zderzak - Pęknięcie/rozerwanie 1

DOKUMENTACJA FOTOGRAFICZNA



Fot. 59.
Zderzak - Pęknięcie/rozerwanie 2



Fot. 60.
Zderzak() - Pęknięcie/rozerwanie 3

DOKUMENTACJA FOTOGRAFICZNA



Fot. 61.
Zderzak - Inne 1

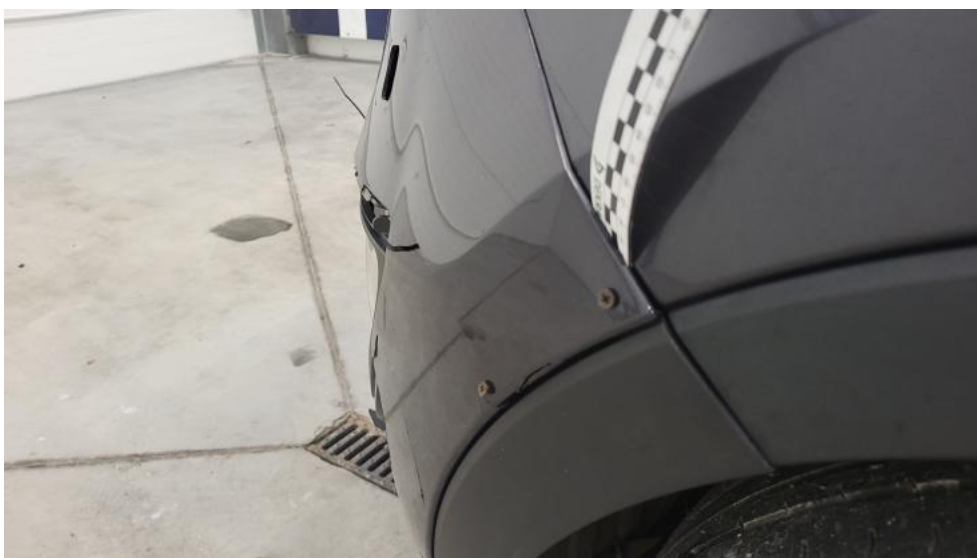

Fot. 62.
Zderzak - Inne 2

DOKUMENTACJA FOTOGRAFICZNA



Fot. 63.
Błotnik przedni P - Rysa/odprysk 1



Fot. 64.
Błotnik przedni P - Rysa/odprysk 2

DOKUMENTACJA FOTOGRAFICZNA



Fot. 65.
Błotnik przedni P() - Rysa/odprysk 3



Fot. 66.
Reflektor P ksenonowy - Inne 1

DOKUMENTACJA FOTOGRAFICZNA



Fot. 67.
Reflektor P ksenonowy - Inne 2

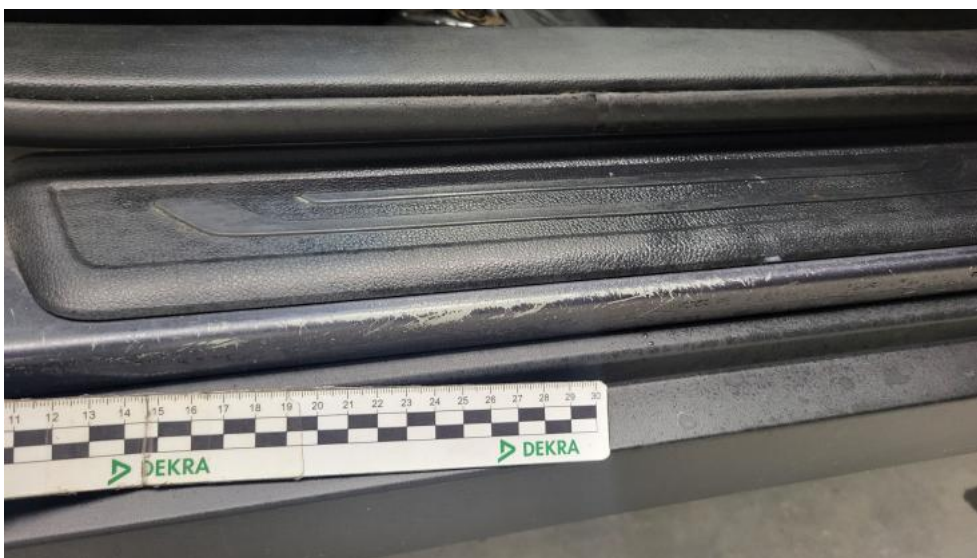

Fot. 68.
Próg P - Rysa/odprysk 1

DOKUMENTACJA FOTOGRAFICZNA



Fot. 69.
Stupek przedni P - zdjęcie poglądowe 1

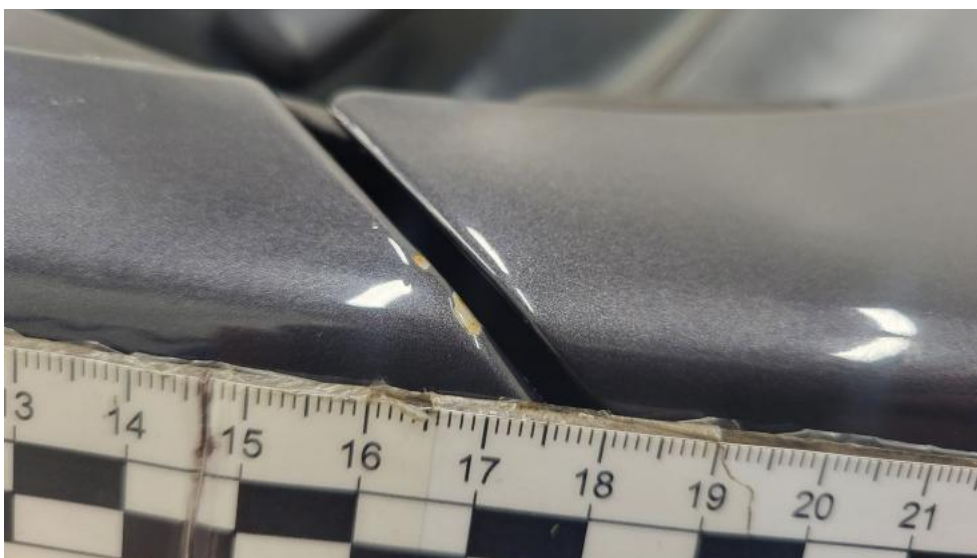

Fot. 70.
Stupek przedni P - Inne 1

DOKUMENTACJA FOTOGRAFICZNA



Fot. 71.
Słupek środkowy P - Rysa/odprysk 1



Fot. 72.
Słupek środkowy P - Wgniecenie/odkształcenie 1

DOKUMENTACJA FOTOGRAFICZNA



Fot. 73.
Słupek środkowy P - Wgniecenie/odkształcenie 2



Fot. 74.
Słupek środkowy P() - Wgniecenie/odkształcenie 3

DOKUMENTACJA FOTOGRAFICZNA



Fot. 75.
Emblemat tylny - Rysa/odprysk 1



Fot. 76.
Pokrywy bagażnika - Rysa/odprysk 1

DOKUMENTACJA FOTOGRAFICZNA



Fot. 77.
Pokrywy bagażnika - Rysa/odprysk 2



Fot. 78.
Pokrywy bagażnika - Wgniecenie/odkształcenie 1

DOKUMENTACJA FOTOGRAFICZNA



Fot. 79.
Pokrywy bagażnika - Wgniecenie/odkształcenie 2



Fot. 80.
Pokrywy bagażnika() - Wgniecenie/odkształcenie 3

DOKUMENTACJA FOTOGRAFICZNA



Fot. 81.
Pokrywy bagażnika - Inne 1



Fot. 82.
Szyba tylna - Rysa/odprysk 1

DOKUMENTACJA FOTOGRAFICZNA



Fot. 83.
Szyba tylna - Rysa/odprysk 2



Fot. 84.
Zderzak tylny - Rysa/odprysk 1

DOKUMENTACJA FOTOGRAFICZNA



Fot. 85.
Zderzak tylny - Rysa/odprysk 2



Fot. 86.
Zderzak tylny - Wgniecenie/odkształcenie 1

DOKUMENTACJA FOTOGRAFICZNA



Fot. 87.
Dach - Rysa/odprysk 1



Fot. 88.
Reling L - zdjęcie poglądowe 1

DOKUMENTACJA FOTOGRAFICZNA



Fot. 89.
Reling L - Inne 1



Fot. 90.
Reling L - Inne 2

DOKUMENTACJA FOTOGRAFICZNA



Fot. 91.
Reling L() - Inne 3



Fot. 92.
Reling P - zdjęcie poglądowe 1

DOKUMENTACJA FOTOGRAFICZNA



Fot. 93.
Reling P - Inne 1



Fot. 94.
Reling P - Inne 2

DOKUMENTACJA FOTOGRAFICZNA



Fot. 95.
Reling P() - Inne 3



Fot. 96.
Błotnik tylny L / Ściana boczna L - zdjęcie poglądowe 1

DOKUMENTACJA FOTOGRAFICZNA



Fot. 97.
Błotnik tylny L / Ściana boczna L - Rysa/odprysk 1



Fot. 98.
Błotnik tylny L / Ściana boczna L - Rysa/odprysk 2

DOKUMENTACJA FOTOGRAFICZNA



Fot. 99.
Błotnik tylny L / Ściana boczna L() - Rysa/odprysk 3



Fot. 100.
Błotnik tylny L / Ściana boczna L - Wgniecenie/odkształcenie 1

DOKUMENTACJA FOTOGRAFICZNA



Fot. 101.
Błotnik tylny L / Ściana boczna L - Wgniecenie/odkształcenie 2



Fot. 102.
Błotnik tylny L / Ściana boczna L() - Wgniecenie/odkształcenie 3

DOKUMENTACJA FOTOGRAFICZNA



Fot. 103.
Błotnik tylny L / Ściana boczna L - Inne 1



Fot. 104.
Drzwi przed L - Rysa/odprysk 1

DOKUMENTACJA FOTOGRAFICZNA



Fot. 105.

Drzwi przed L - Rysa/odprysk 2

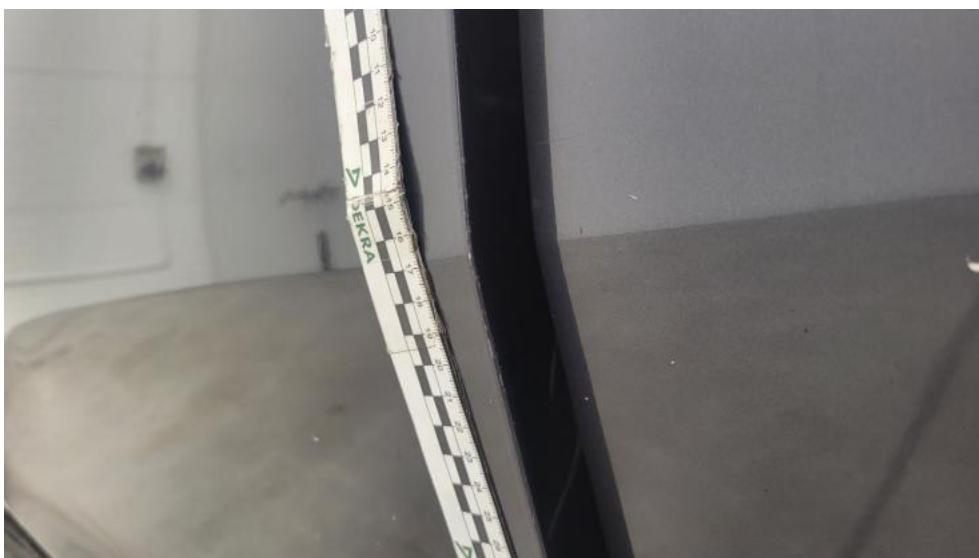

Fot. 106.

Drzwi przed L() - Rysa/odprysk 3

DOKUMENTACJA FOTOGRAFICZNA



Fot. 107.
Drzwi przed L - Wgniecenie/odkształcenie 1



Fot. 108.
Drzwi tylne L - Rysa/odprysk 1

DOKUMENTACJA FOTOGRAFICZNA



Fot. 109.
Próg L - Rysa/odprysk 1



Fot. 110.
Próg L - Rysa/odprysk 2

DOKUMENTACJA FOTOGRAFICZNA



Fot. 111.
Próg L - Wgniecenie/odkształcenie 1

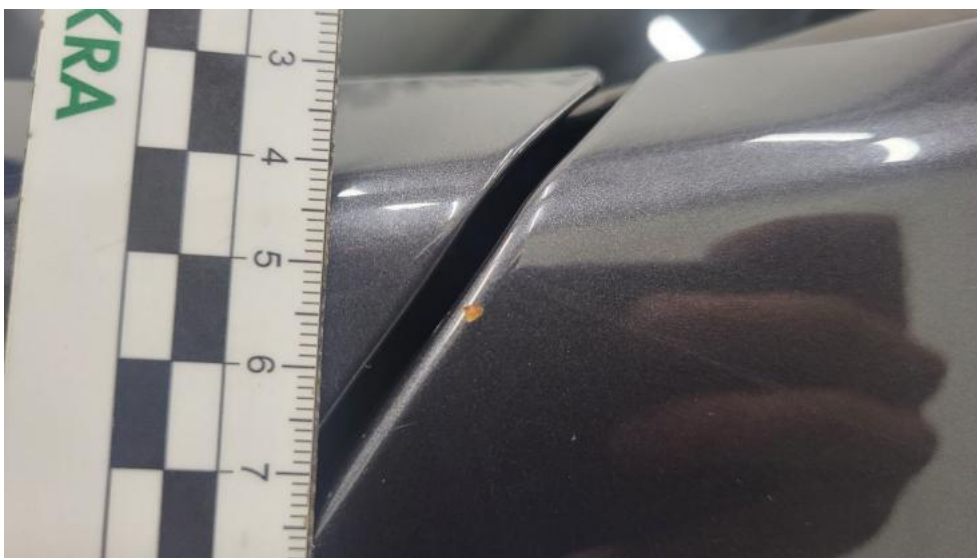

Fot. 112.
Słupek przedni L - Inne 1

DOKUMENTACJA FOTOGRAFICZNA

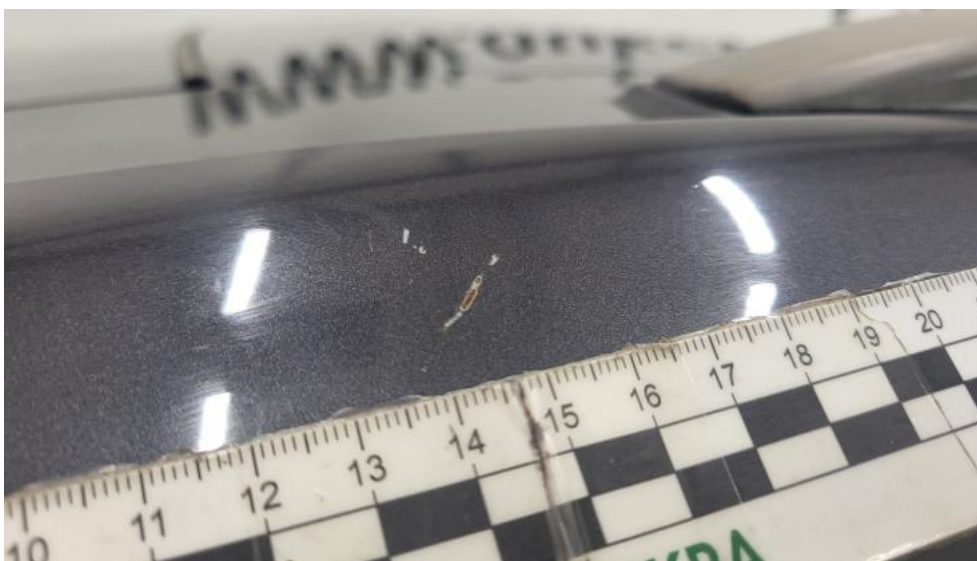

Fot. 113.

Słupek przedni L - Inne 2



Fot. 114.

Słupek środkowy L - Rysa/odprysk 1

DOKUMENTACJA FOTOGRAFICZNA



Fot. 115.
Słupek środkowy L - Wgniecenie/odkształcenie 1

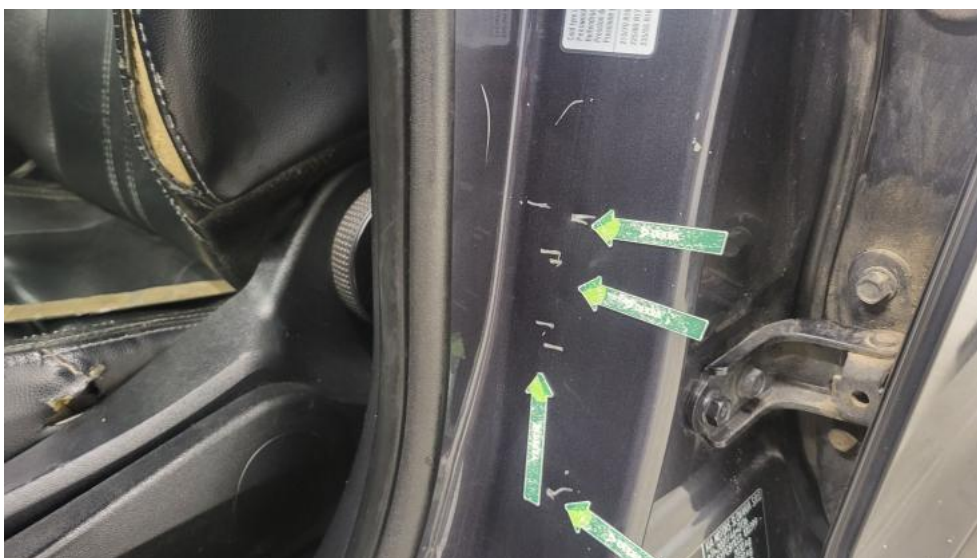

Fot. 116.
Słupek środkowy L - Wgniecenie/odkształcenie 2

DOKUMENTACJA FOTOGRAFICZNA

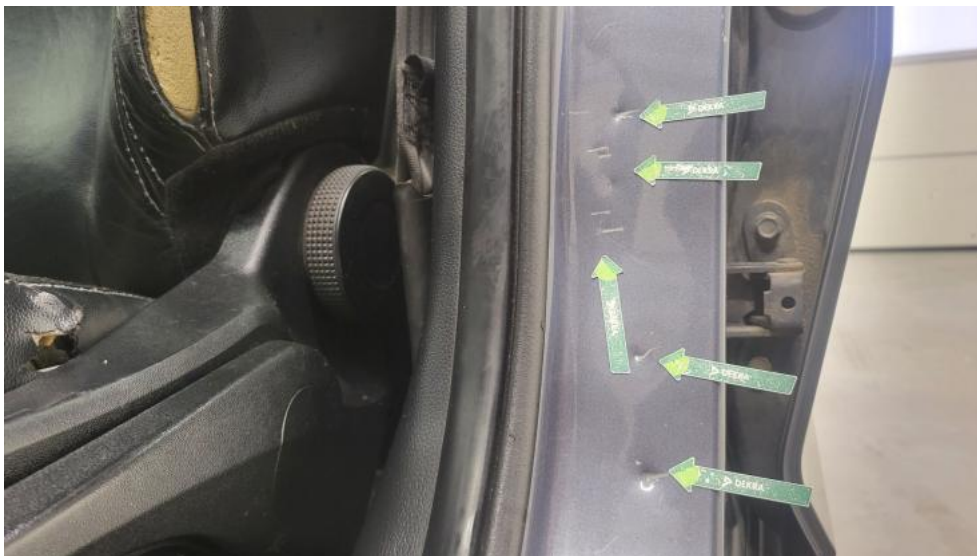

Fot. 117.
Stupek środkowy L() - Wgniecenie/odkształcenie 3



Fot. 118.
Reflektor L ksenonowy - Inne 1

DOKUMENTACJA FOTOGRAFICZNA



Fot. 119.
Reflektor L ksenonowy - Inne 2



Fot. 120.
Gałka dźwigni zmiany biegów - Pęknięcie/rozerwanie 1

DOKUMENTACJA FOTOGRAFICZNA



Fot. 121.

Gałka dźwigni zmiany biegów - Inne 1



Fot. 122.

Koło kierownicy - Pęknięcie/rozerwanie 1

DOKUMENTACJA FOTOGRAFICZNA



Fot. 123.
Koło kierownicy - Inne 1



Fot. 124.
Fotel prz. lew. - Rysa/odprysk 1

DOKUMENTACJA FOTOGRAFICZNA

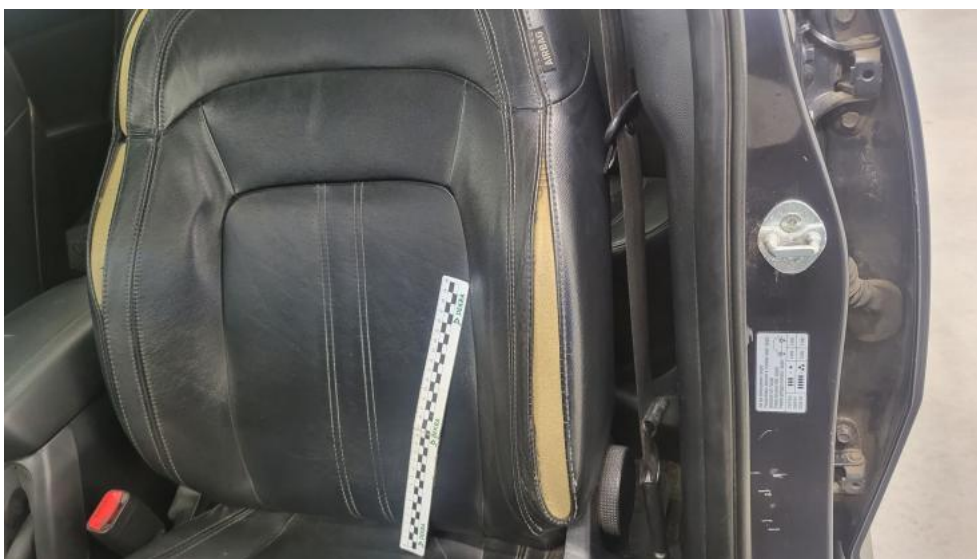

Fot. 125.

Fotel prz. lew. - Pęknięcie/rozerwanie 1



Fot. 126.

Fotel prz. lew. - Pęknięcie/rozerwanie 2

DOKUMENTACJA FOTOGRAFICZNA



Fot. 127.

Fotel prz. lew.() - Pęknięcie/rozerwanie 3



Fot. 128.

Fotel prz. lew. - Inne 1

DOKUMENTACJA FOTOGRAFICZNA

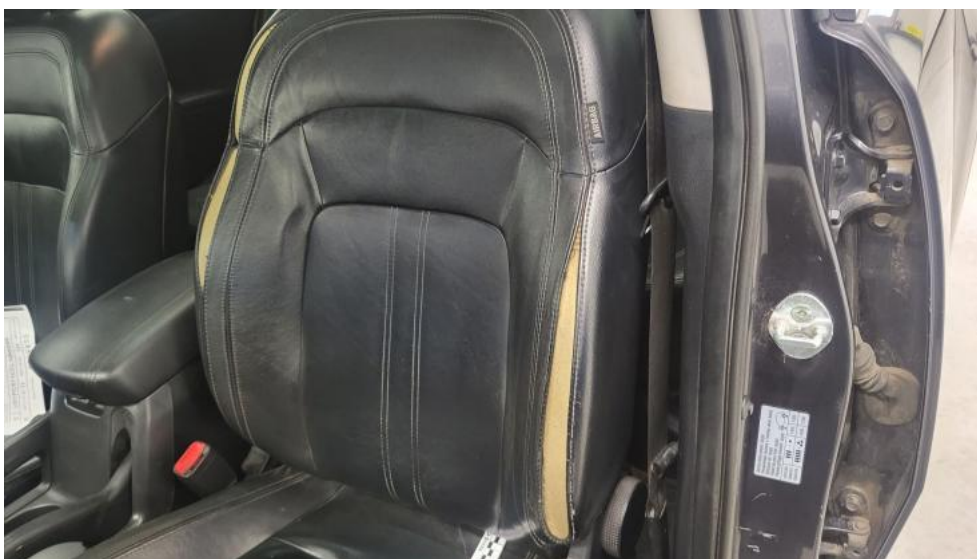

Fot. 129.
Fotel prz. lew. - Inne 2



Fot. 130.
Fotel prz. praw. - Rysa/odprysk 1

DOKUMENTACJA FOTOGRAFICZNA

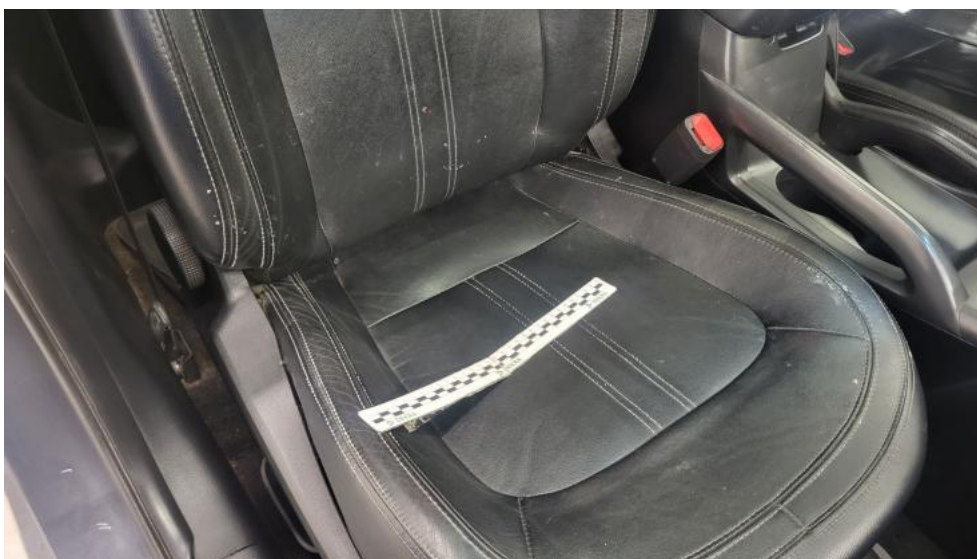

Fot. 131.
Fotel prz. praw. - Inne 1



Fot. 132.
Tapicerka drzwi przednich L - Inne 1

DOKUMENTACJA FOTOGRAFICZNA



Fot. 133.
Tapicerka drzwi przednich P - Inne 1



Fot. 134.
Tapicerka drzwi tylnych L - Inne 1

DOKUMENTACJA FOTOGRAFICZNA



Fot. 135.
Uszczelka drzwi tylnych L - Inne 1

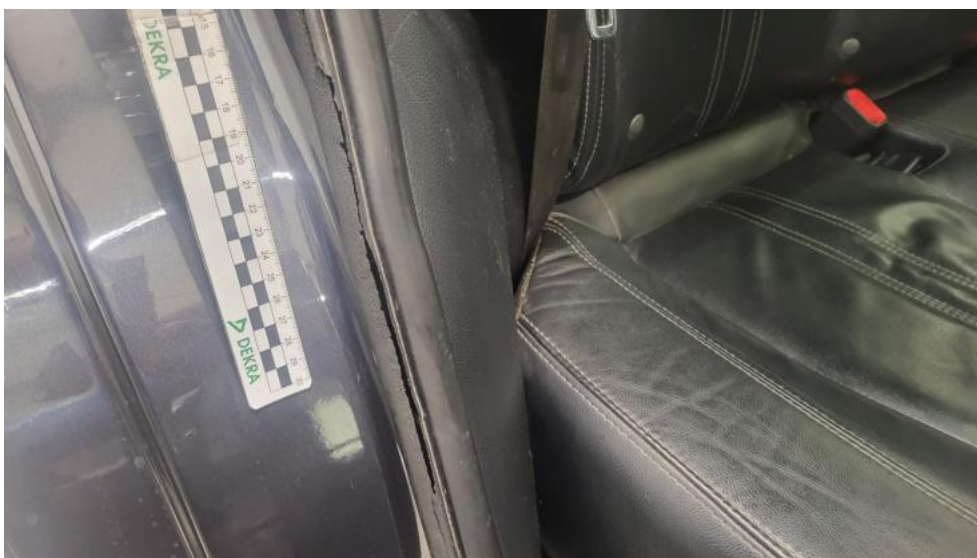

Fot. 136.
Uszczelka drzwi tylnych P - Inne 1

DOKUMENTACJA FOTOGRAFICZNA



Fot. 137.

Podsufitka - zdjęcie poglądowe 1



Fot. 138.

Podsufitka - Inne 1

DOKUMENTACJA FOTOGRAFICZNA



Fot. 139.
Podsufitka - Inne 2



Fot. 140.
Podsufitka() - Inne 3

DOKUMENTACJA FOTOGRAFICZNA



Fot. 141.
Półka/roleta tylna - Inne 1



Fot. 142.
Wykładzina podłogi bagażnika - Inne 1

DOKUMENTACJA FOTOGRAFICZNA



Fot. 143.

Wykładzina pokrywy tylnej - zdjęcie poglądowe 1



Fot. 144.

Wykładzina pokrywy tylnej - Rysa/odprysk 1

DOKUMENTACJA FOTOGRAFICZNA



Fot. 145.
Wykładzina pokrywy tylnej - Rysa/odprysk 2



Fot. 146.
Wykładzina pokrywy tylnej - Wgniecenie/odkształcenie 1

DOKUMENTACJA FOTOGRAFICZNA



Fot. 147.

Wykładzina przestrzeni bagażowej - zdjęcie pogładowe 1



Fot. 148.

Wykładzina przestrzeni bagażowej - zdjęcie pogładowe 2

DOKUMENTACJA FOTOGRAFICZNA

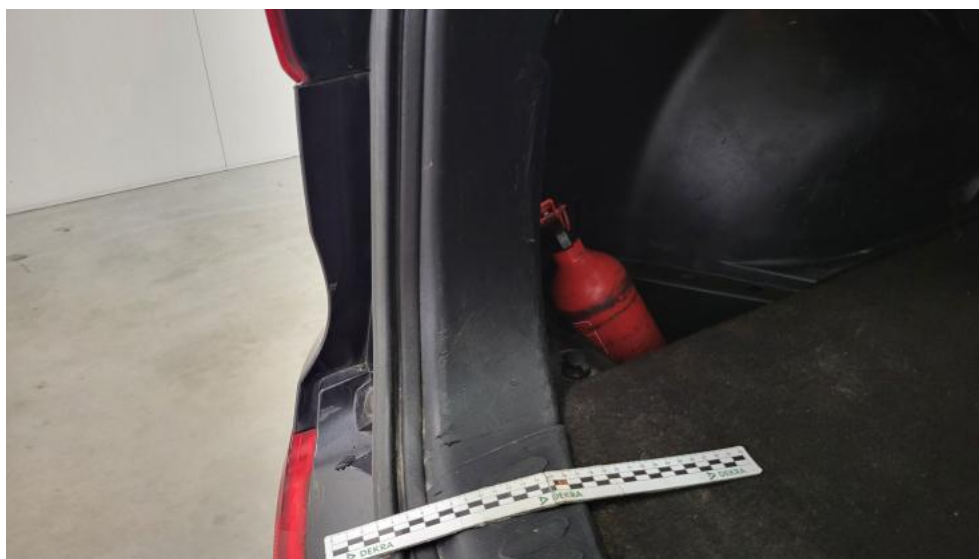

Fot. 149.

Wykładzina przestrzeni bagażowej - Rysa/odprysk 1



Fot. 150.

Wykładzina przestrzeni bagażowej - Rysa/odprysk 2

DOKUMENTACJA FOTOGRAFICZNA



Fot. 151.

Wykładzina przestrzeni bagażowej() - Rysa/odprysk 3