

DEKRA's commission No. : PKOL(W)/LODZ/78841/24/10/11
 commission/ damage No. :
 Date of commission: 11-10-2024

DEKRA Poland - Headquarters
 02-673 Warszawa, ul. Konstruktorska 12A

Client :

Tomasz Kurek
 PKO Leasing SA
 Świętokrzyska 36
 00-116 Warszawa

Expert:

Kacper Sosnowski (NEW)
 DEKRA Polska - współpraca O/Warszawa
mgr inż. Andrzej Szymkowiak
 DEKRA Polska - O. Wrocław

NOTE:

Due to the use of the document it was removed from it any information relating to the value of the vehicle, the price of equipment, adjustments, etc..

Vehicle data

Group of objects (Eurotax)	cars
EC code (Eurotax)	0145926
Manufacturer	TOYOTA
Model	Corolla Sedan 18-22
Type / version	Corolla 1.5 Comfort
Body type	sedan
Number of doors / seats	4/5
Curb weight [kg]	1295
Gross vehicle weight [kg]	1795
Wheelbase 1/2	2700
Engine type	spark ignition
Pollution reduction system	GPF
Emission standard	EURO 6
Engine capacity [ccm]	1490
Engine Power [hp/kW]	125/92
Gearbox	manual 6- gear
Registration /record No.	WU6705P
VIN / serial number	NMTBA3BE20R047123
Date of first registration	31-03-2023
Date of next. tech. test	30-03-2026
Year of manufacture	2022 (year has been verified with the manufacturer's base)
Readout [km]	35 319 (read)
Body color / type of coating	złoty/METALIK

Tyres

axle	Wheel	Manufacturer, type	Size	Measured profile
Front	right	Kormoran, ALL SEASON	205/55 R16 94V	4,0 mm
	left	Kormoran, ALL SEASON	205/55 R16 94V	4,0 mm
back	right	Kormoran, ALL SEASON	205/55 R16 94V	5,0 mm
	left	Kormoran, ALL SEASON	205/55 R16 94V	5,0 mm

Standard equipment by Eurotax

- | | |
|---|---|
| 1. Adaptive Cruise Control | 39. Interior lights: other accessories |
| 2. Additional gauges | 40. Interior: other |
| 3. Android Auto, Apple CarPlay | 41. Interior: other |
| 4. Antilock-Brake-System (ABS) | 42. Interior: other |
| 5. Armrest (s) front | 43. Keyless go |
| 6. Armrest (s) rear | 44. LED Daytime running lights |
| 7. Automated High-beam assist | 45. Lane control assistant |
| 8. Automatic Emergency Call | 46. Leather gearshifter/switch |
| 9. Automatic antenna/ window-antenna | 47. Leather steering wheel |
| 10. Automatic climate control | 48. Light Alloy wheels 16'' |
| 11. Automatic dimlight activation | 49. Mobile Tire System |
| 12. Bluetooth interface | 50. Multi functional steering wheel |
| 13. Bord climate: other | 51. On board computer |
| 14. Bord communication: other | 52. On board monitor |
| 15. Bord entertainment: other accessories | 53. Other |
| 16. Child lock manually | 54. Other |
| 17. Child seat fixation | 55. Other |
| 18. Cornering Headlights | 56. Other |
| 19. Distribution of braking force electronically | 57. Other |
| 20. Door mirror(s) electrically adjustable in general | 58. Other |
| 21. Door mirrors heated | 59. Power assisted brakes |
| 22. Driver airbag, Passenger airbag | 60. Power windows front, Power windows rear |
| 23. Driver knee airbag | 61. Pre-Crash System |
| 24. Driver seat height adjustable | 62. Radio |
| 25. ESP (Electronical Stabilizing Program) | 63. Radio |
| 26. ESP (Electronical Stabilizing Program),
Traction control | 64. Rear bench foldable in two separate parts |
| 27. Exterior design: other | 65. Rear view camera |
| 28. Exterior design: other | 66. Remote controlled central locking |
| 29. Exterior lighting: other | 67. Rev counter |
| 30. Exterior lighting: other | 68. Seats: other |
| 31. Extra power outlet | 69. Side airbag driver and passenger |
| 32. Floor mat | 70. Steering wheel electrically adjustable |
| 33. Fog lamps | 71. Textile upholstery |
| 34. Head airbags front | 72. Traffic sign recognition |
| 35. Hill holder | 73. Tyre pressure control (RDC) |
| 36. Interior decoration: other | 74. USB in |
| 37. Interior decoration: other | 75. Uni-Lackierung |
| 38. Interior lights: other accessories | 76. Vehicle immobilizer |

Dealer's equipment (selected items)

- | | |
|-------------------------------------|---|
| 1. Metallic paint | - |
| 2. Park Distance Control rear | - |

Base value of the vehicle

Base value of the vehicle by Eurotax (net)

CorrectionsFirst registrationMileageEquipmentTyresOther

State of the vehicle -
Stwierdzone braki, uszkodzenia (szacunkowo) -
Weryfikacja serwisowa -

Above figure was estimated on the basis of price quotations of used cars on the Polish market Eurotax (database number 10-2024 POL) with regard to technical and market parameters affecting the value of the vehicle.

Basic print without information about the vehicle's value - duey to use of the document any information relating to the value of the vehicle, the price of equipment, adjustments, etc.. were removed

Date: 23-10-2024

DEKRA's expert:
Kacper Sosnowski (NEW)
mgr inż. Andrzej Szymkowiak

Document issued electronically valid without signature.

Measurement of thickness of the vehicle lacquer coating

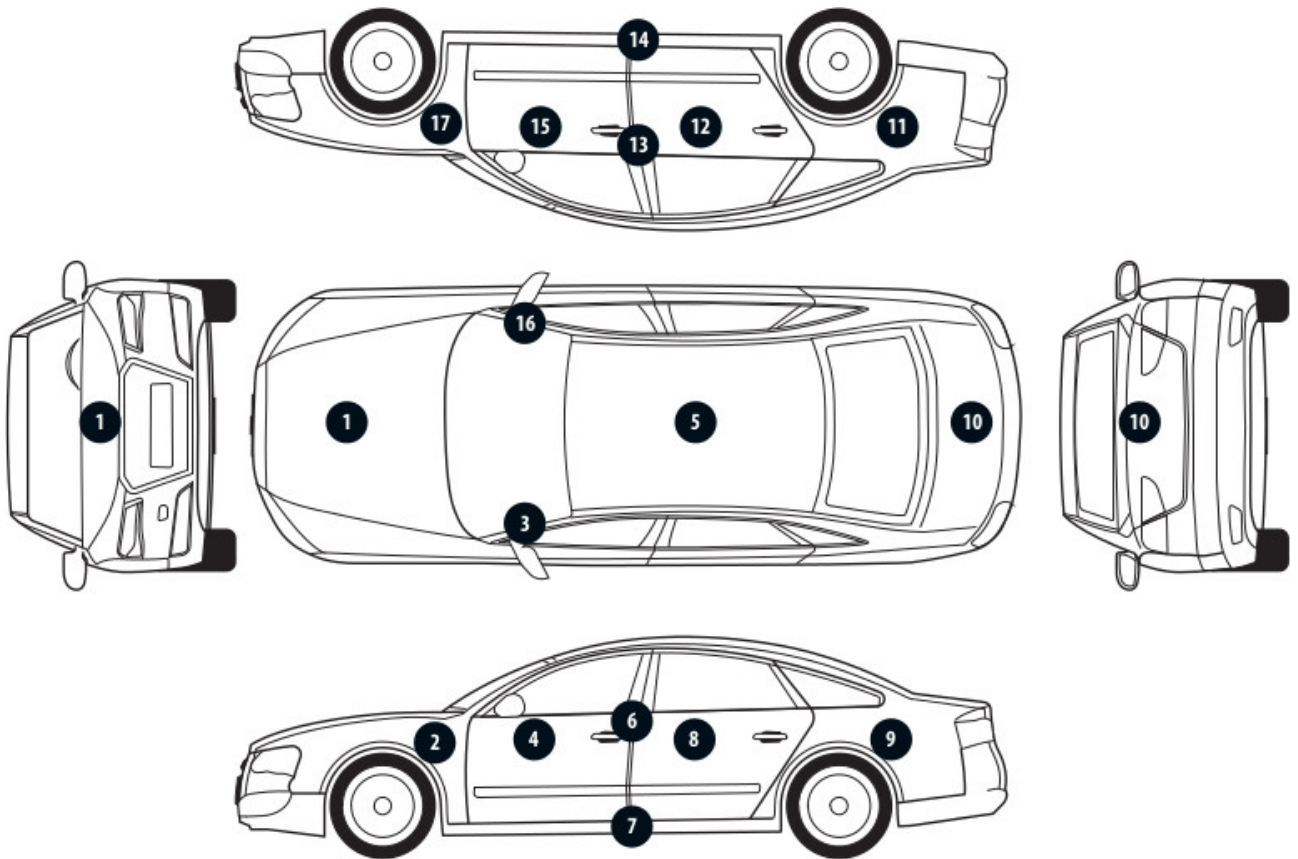

No. of controlled item	Controlled item	Measured range of thickness of the lacquer coat [μm]
1	Front cover	to 150
2	Front left fender	to 150
3	Left front pillar	to 150
4	Front left door	to 150
5	Roof	to 150
6	Left middle pillar	to 150
7	Right side sill	to 150
8	Left rear door	to 150
9	Rear left fender	to 150
10	Cover/lid	to 150
11	Right rear fender	to 150
12	Right rear door	to 150
13	Right middle pillar	to 150
14	Right side sill	to 150
15	Front right door	to 150
16	Right front pillar	to 150
17	Front right fender	to 150

Description of the technical condition

A detailed description of the technical condition contains in Description of the technical condition attached to following expertise.

General comments - regarding valuation

Vehicle documents

During the inspection the registration proof of the vehicle was presented and its photo was taken and enclosed to the expertise.

During the inspection the service book was presented and its number is given below:

VIN

Information concerning the origin of the vehicle

The vehicle purchased domestically from an authorized representative of the brand.

Anti-theft protection - immobilizer

- as a result of the inspection of the vehicle found no malfunctions of the immobilizer in the extent possible to determine during the inspection of the vehicle in the non- workshop conditions.

Anti-theft protection - other:

not found

Additional comments on the car:

Not applicable.

Test drive

Test drive of the vehicle was conducted. Test drive in the full extent is not possible. Comment below: pojazd udostępniono w warunkach parkingowych

Checking of the correctness and / or construction of identification / serial numbers of the object:

Not tested

Verification of the accuracy of the object data, including year of production, and other.

Not conducted - adopted according to the documents presented and indicated sources.

-
- The read odometer status has not been verified with records in electronic equipment of the vehicle.
 - This expertise is used exclusively to estimate the market value of the item pricing and can not be used for any purpose other than those mentioned above.
 - An expert assumes no responsibility for hidden defects (legal and physical) and the possible consequences arising from the continuing use of the subject of valuation, and for the consequences of using the same valuation.
 - The above pricing is not an expertise of the technical condition of the subject of valuation and as such can not be considered, in particular, can not be treated as a guarantee for the sales subject of the valuation for estimated value.
 - This evaluation may not be published as whole in any document without consent of its executors and without their consent as to the form and contents of such publication.
 - The evaluation has been carried out basing on delivered documentation and organoleptic examination of

the assessed object. No diagnostic examination has been carried out, nor any workshop verification of the assessed object.

- This expertise has been issued basing on inspection of the assessed object in conditions ruling in its availability location.

Comments to the commission - regarding valuation

Kluczyki

TAK

2

Expert comments - regarding valuation

Akumulator niesprawny. Rysy na samochodzie.

Restrictive disclaimer - regarding valuation

- W Ocenie/Raporcie uwzględniono niesprawności, uszkodzenia, braki itp., które były możliwe do stwierdzenia organoleptycznego, w warunkach oględzin (z uwzględnieniem: stanu czystości pojazdu, warunków atmosferycznych, oświetlenia itd.) oraz bez weryfikacji serwisowej, bez dostępu do spodu pojazdu, bez specjalistycznego sprzętu diagnostycznego (w tym bez diagnostyki komputerowej), bez jazdy próbnej wykonanej w warunkach drogowych z obciążeniem.
- W ramach Oceny/Raportu nie weryfikowano odczytanego stanu drogomierza z zapisami w urządzeniach elektronicznych pojazdu.
- Rzeczoznawca nie bierze na siebie odpowiedzialności za wady ukryte (prawne i fizyczne) oraz ewentualne skutki wynikające z dalszego użytkowania przedmiotu oceny, a także za skutki wykorzystania samej oceny.
- Podane przedziały grubości powłoki lakierowej, dotyczą punktów pomiarowych. Nie mogą być traktowane jako gwarancja, że grubość powłoki lakierowej w innych punktach nie wykracza poza te przedziały.
- Zawarte w niniejszej Ocenie/Raporcie informacje (w tym dotyczące wyposażenia) służą jedynie ogólnym celom informacyjnym. Ocena/Raport nie może być zatem traktowana jako oferta w rozumieniu przepisów Kodeksu Cywilnego oraz opisu towaru ani zapewnienia w rozumieniu art. 4 Ustawy z dnia 27 lipca 2002 roku o szczególnych warunkach sprzedaży konsumenckiej.
- Niniejsza Ocena/Raport nie jest szczegółową oceną stanu technicznego.

Ocenę/Raport wykonano w kierunku ujawnienia uszkodzeń nieakceptowanych z punktu widzenia właściwego przewodnika zwrotu pojazdu lub innych ustaleń ze Zleceniodawcą. Tym samym Ocena/Raport może nie ujmować typowych zużyć i uszkodzeń eksploatacyjnych.

PHOTOGRAPHIC DOCUMENTATION



Photo 1.
Przekątna przednia lewa



Photo 2.
Przód

PHOTOGRAPHIC DOCUMENTATION



Photo 3.
Przekątna przednia prawa



Photo 4.
Próg prawy (widok od przodu)

PHOTOGRAPHIC DOCUMENTATION



Photo 5.
Bok prawy z przodu



Photo 6.
Bok prawy z tyłu

PHOTOGRAPHIC DOCUMENTATION



Photo 7.
Przekątna tylna prawa



Photo 8.
Tył

PHOTOGRAPHIC DOCUMENTATION



Photo 9.
Przekątna tylna lewa



Photo 10.
Bok lewy z tyłu

PHOTOGRAPHIC DOCUMENTATION



Photo 11.
Bok lewy z przodu



Photo 12.
Próg lewy (widok od przodu)

PHOTOGRAPHIC DOCUMENTATION



Photo 13.
Numer identyfikacyjny

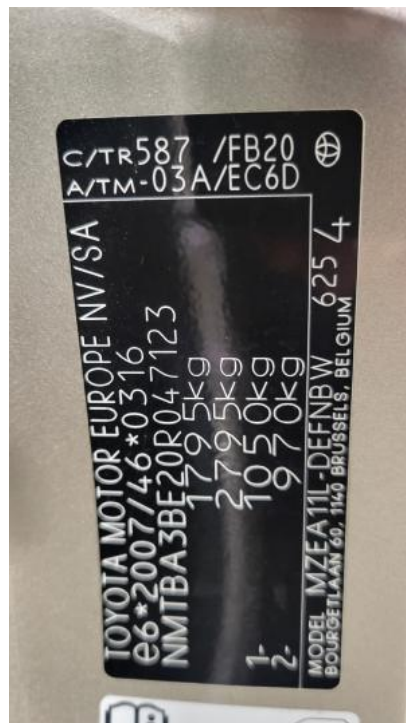

Photo 14.
Tabliczka znamionowa

PHOTOGRAPHIC DOCUMENTATION



Photo 15.
Zestaw wskaźników - przebieg



Photo 16.
Widok przez otwarte drzwi przednie lewe

PHOTOGRAPHIC DOCUMENTATION



Photo 17.

Widok przez otwarte drzwi tylne lewe



Photo 18.

Widok z tylnej kanapy na deskę rozdź.

PHOTOGRAPHIC DOCUMENTATION



Photo 19.
Konsola środkowa



Photo 20.
Tunel środkowy

PHOTOGRAPHIC DOCUMENTATION



Photo 21.
Kierownica (na wprost)



Photo 22.
Kierownica z lewej strony

PHOTOGRAPHIC DOCUMENTATION



Photo 23.
Komora silnika



Photo 24.
Bagażnik

PHOTOGRAPHIC DOCUMENTATION



Photo 25.
Koło zapasowe



Photo 26.
Spód pojazdu przód

PHOTOGRAPHIC DOCUMENTATION



Photo 27.
Spód pojazdu tył

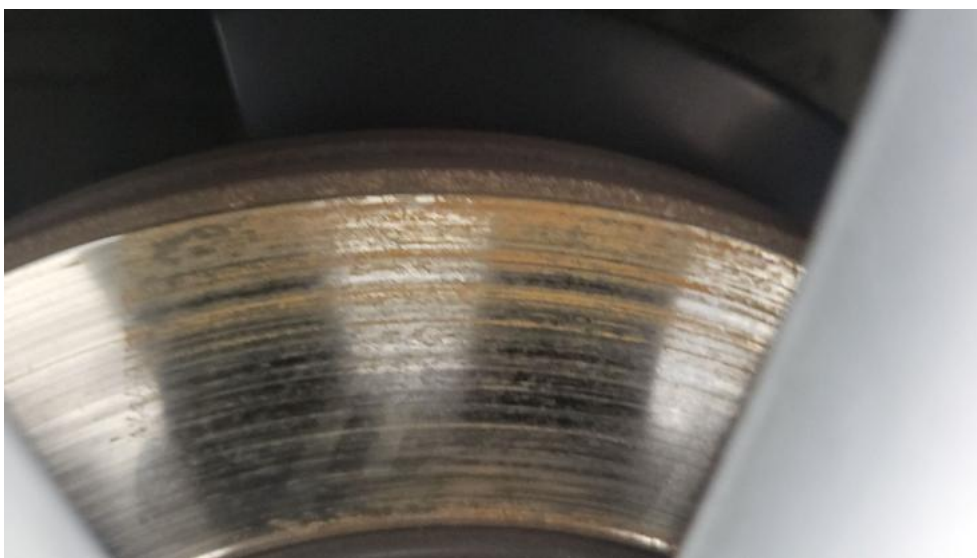

Photo 28.
Tarcza hamulcowa przednia lewa

PHOTOGRAPHIC DOCUMENTATION



Photo 29.

Tarcza hamulcowa przednia prawa



Photo 30.

Tarcza hamulcowa tylna prawa

PHOTOGRAPHIC DOCUMENTATION



Photo 31.
Tarcza hamulcowa tylna lewa



Photo 32.
Dowód rej. Str. 1

PHOTOGRAPHIC DOCUMENTATION



Photo 33.
Dow. Rej. Str.2 i klucze

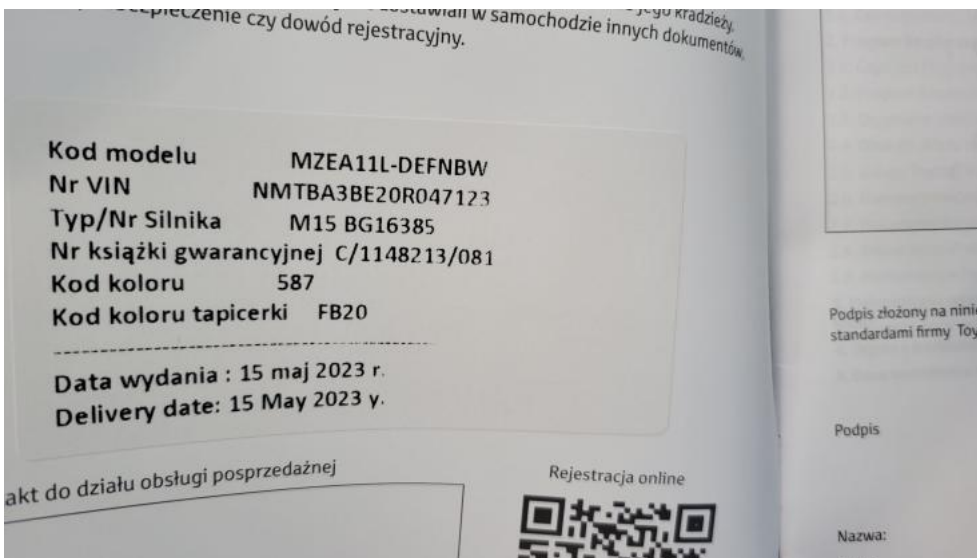
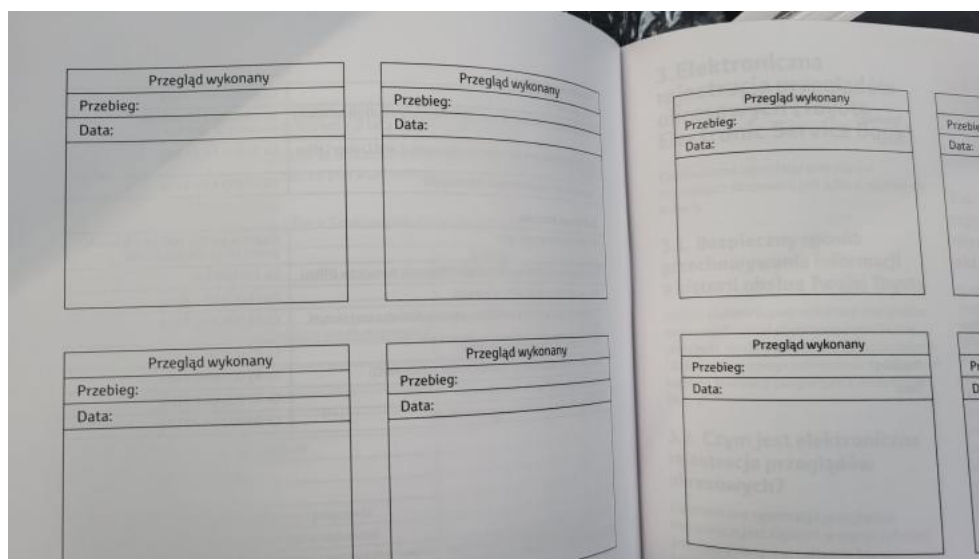
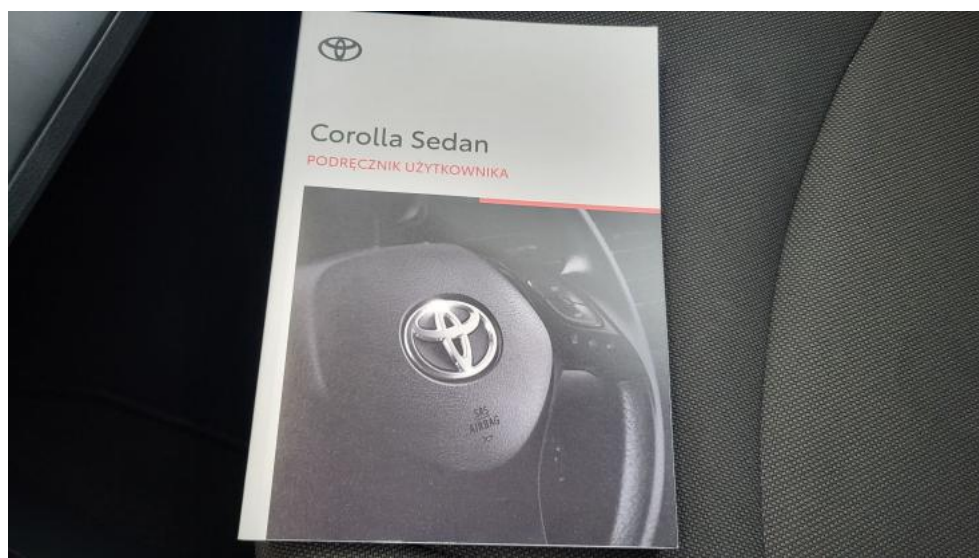

Photo 34.
Książka serwisowa – dane

PHOTOGRAPHIC DOCUMENTATION**Photo 35.**

Książka serwisowa – ostatni przegląd

**Photo 36.**

Instrukcje

PHOTOGRAPHIC DOCUMENTATION



Photo 37.
Zestaw naprawy koła



Photo 38.
Szyba czołowa - zdjęcie poglądowe 1

PHOTOGRAPHIC DOCUMENTATION



Photo 39.
Szyba czołowa - zdjęcie poglądowe 2



Photo 40.
Szyba czołowa - Rysa/odprysk 1

PHOTOGRAPHIC DOCUMENTATION

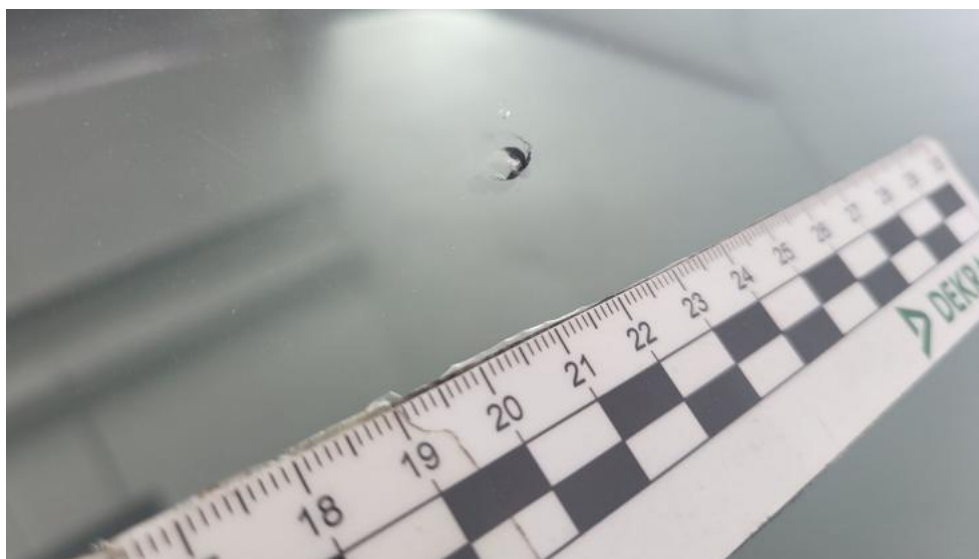

Photo 41.

Szyba czołowa - Rysa/odprysk 2



Photo 42.

Zderzak - Rysa/odprysk 1

PHOTOGRAPHIC DOCUMENTATION



Photo 43.

Zderzak - Rysa/odprysk 2



Photo 44.

Zderzak() - Rysa/odprysk 3

PHOTOGRAPHIC DOCUMENTATION



Photo 45.
Drzwi przednie P - Wgniecenie/odkształcenie 1



Photo 46.
Zderzak tylny - Rysa/odprysk 1

PHOTOGRAPHIC DOCUMENTATION



Photo 47.
Zderzak tylny - Rysa/odprysk 2



Photo 48.
Drzwi przed L - Rysa/odprysk 1

PHOTOGRAPHIC DOCUMENTATION



Photo 49.

Drzwi przed L - Rysa/odprysk 2



Photo 50.

Drzwi tylne L - Wgniecenie/odkształcenie 1

PHOTOGRAPHIC DOCUMENTATION



Photo 51.
Podłokietnik środkowy przedni - Inne 1



Photo 52.
Fotel prz. lew. - Inne 1

PHOTOGRAPHIC DOCUMENTATION



Photo 53.

Fotel prz. praw. - Inne 1