

DEKRA's commission No. : PKOL(W)/LODZ/13223/26/02/18
commission/ damage No. : 23/033687
Date of commission: 18-02-2026

DEKRA Poland - Headquarters
02-673 Warszawa, ul. Konstruktorska 12A

Client :

PKO Leasing SA
Świętokrzyska 36
00-116 Warszawa

Expert:

Kacper Sosnowski (WSP)
DEKRA Polska - współpraca O/Warszawa
Andrzej Sosnowski
DEKRA Polska - Centrala

NOTE:

Due to the use of the document it was removed from it any information relating to the value of the vehicle, the price of equipment, adjustments, etc..

Vehicle data

Group of objects (Eurotax)	jeeps
EC code (Eurotax)	0154297
Manufacturer	VOLVO
Model	XC90 19-24
Type / version	XC90 B5 D AWD Ultimate Dark 7os aut
Body type	KOM
Number of doors / seats	5/7
Curb weight [kg]	2095
Gross vehicle weight [kg]	2840
Wheelbase 1/2	2984
Engine type	Automatic ignition
Pollution reduction system	-
Engine capacity [ccm]	1969
Engine Power [hp/kW]	235/173
Gearbox	automatic
Registration /record No.	KK99036
VIN / serial number	YV1LFFK2V1P1921447
Date of first registration	13-09-2022
Date of next. tech. test	13-09-2027
Year of manufacture	2022 (year has been verified with the manufacturer's base)
Readout [km]	178 518 (read)
Body color / type of coating	beżowy/double-layered, metallized

Tyres

axle	Wheel	Manufacturer, type	Size	Measured profile
Front	right	PIRELLI, SCORPION WINTER	275/35 22 104V	3,0 mm
	left	PIRELLI, SCORPION WINTER	275/35 22 104V	3,0 mm
back	right	PIRELLI, SCORPION WINTER	275/35 22 104V	3,0 mm
	left	PIRELLI, SCORPION WINTER	275/35 22 104V	3,0 mm

Standard equipment by Eurotax

- | | |
|---|--|
| 1. 4 or more zone automatic climate control | 62. Navigation system |
| 2. Adaptive Cruise Control | 63. On board computer |
| 3. Air condition rear | 64. On board monitor |
| 4. Airbag: other | 65. On board monitor, Soundsystem, USB in |
| 5. Alarm | 66. Other |
| 6. Antilock-Brake-System (ABS) | 67. Other |
| 7. Apteczka samochodowa | 68. Other |
| 8. Armrest (s) front | 69. Other |
| 9. Armrest (s) rear, Storage facilities in general | 70. Other |
| 10. Blind spot warning, Rear Cross Traffic Alert | 71. Other |
| 11. Bluetooth interface | 72. Other |
| 12. Bord climate: other | 73. Other |
| 13. Bord entertainment: other accessories, iPod Interface | 74. Other |
| 14. Cargo net | 75. Other |
| 15. Child lock electric | 76. Other |
| 16. Child seat fixation | 77. Park Distance Control front |
| 17. Comfort suspension | 78. Park Distance Control rear |
| 18. Czujnik wilgoci | 79. Passenger seat electrically adjustable |
| 19. Czujniki zapięcia pasów | 80. Pasy bezpieczeństwa z napinaczami pirotechnicznymi - przód i tył |
| 20. DAB radio | 81. Podłokietnik z uchwytem na kubek i schowkiem po lewej/prawej stronie w trzecim rzędzie |
| 21. Distance control | 82. Pokrywa wlewu paliwa otwierana elektrycznie |
| 22. Distribution of braking force electronically | 83. Power assisted brakes |
| 23. Door mirror(s) electrically adjustable in general, Door mirrors heated | 84. Power assisted brakes |
| 24. Door mirrors autodimming, Rear-view mirror autodimming | 85. Przełącznik zamka centralnego z diodą w przednich drzwiach |
| 25. Door mirrors electrically foldable | 86. Rain sensor |
| 26. Driver airbag, Head airbags front, Passenger airbag, Side airbag driver, Side airbag driver and passenger | 87. Rear bench foldable in two separate parts |
| 27. Driver knee airbag | 88. Rear headrests electrically adjustable |
| 28. Driver seat electrically adjustable, Memory seat | 89. Rear seat heating |
| 29. ESP (Electronical Stabilizing Program) | 90. Rear view camera |
| 30. Electric tailgate | 91. Remote controlled central locking |
| 31. Exterior design: other | 92. Roof railing |
| 32. Exterior design: other | 93. Seatbelts vertically adjustable front, Seatbelts vertically adjustable rear |
| 33. Exterior design: other | 94. Seats: other |
| 34. Exterior design: other | 95. Seats: other |
| 35. Exterior thermometer | 96. Selectable driveline characteristics |
| 36. Extra power outlet | 97. Siedzenia tylne drugiego rzędu, mechanicznie składane |
| 37. Extra power outlet | 98. Start/Stop system |
| 38. Floor mat | 99. Steering wheel heated |
| 39. Floor mat | 100. Steering wheel with radio operation |
| 40. Fog lamps | 101. Storage facilities in general |
| 41. Glass sunroof fixed | 102. Subwoofer |
| 42. Grill przedni wersji R-design | 103. Sunblind rear side door manual |
| 43. Head-Up Display | 104. System inteligentnej informacji dla kierowcy (IDIS) |
| 44. Headlamp wash | 105. Szyby boczne i tylna z hartowanego szkła |
| 45. Heated seat driver, Heated seat passenger | 106. Tapicerka skórzana w tonacji czerni, wnętrze w tonacji czerni |
| 46. Hill holder | 107. Tarcze hamulcowe przednie 18 cali |

- | | |
|---|---|
| 47. Interior lights: other accessories | 108. Tarcze hamulcowe tylne 18 cali, wzmocnione |
| 48. Interior lights: other accessories, Interior: other | 109. Traction control |
| 49. Interior: other | 110. Traffic sign recognition |
| 50. Interior: other | 111. Trzecie światło STOP |
| 51. Internet access | 112. Trójkąt ostrzegawczy |
| 52. Keyless go | 113. Tyre pressure control (RDC) |
| 53. LED Daytime running lights, LED front dim light | 114. Uchwyt na bilety parkingowe |
| 54. Lane control assistant | 115. Uni-Lackierung |
| 55. Lane control assistant | 116. Vehicle immobilizer |
| 56. Leather steering wheel, Sports steering wheel | 117. Whiplash-protection-system |
| 57. Light Alloy wheels 20" | 118. Wireless device charging |
| 58. Luggage compartment cover | 119. Wycieraczki przedniej szyby z wbudowanymi spryskiwaczami |
| 59. Lumbar adjust driver electric, Lumbar adjust passenger electric | 120. Zderzaki w kolorze nadwozia, R-design |
| 60. Mirror: others | 121. Zestaw do naprawy przebitej opony |
| 61. Nakładka ochronna otworu ładunkowego - metalowa | 122. {System stabilizacji pojazdu w czasie holowania przyczepy (TSA)} |

Dealer's equipment (selected items)

- | | |
|---|---|
| 1. 360 view camera | - |
| 2. Bluetooth interface, CD-player, On board monitor, Radio, Soundsystem, USB in | - |
| 3. Diminished spare wheel | - |
| 4. Front seat with massage | - |
| 5. Lakier metalizowany | - |
| 6. Light alloy wheels 22" | - |
| 7. Tinted rear windows | - |

Base value of the vehicle

Base value of the vehicle by Eurotax (net)

Corrections

First registration

Mileage

Equipment

Tyres

Other

Uszkodzenia, stan	-
Aktualna sytuacja rynkowa	-

Above figure was estimated on the basis of price quotations of used cars on the Polish market Eurotax (database number 03-2026 POL) with regard to technical and market parameters affecting the value of the vehicle.

Basic print without information about the vehicle's value - duey to use of the document any information relating to the value of the vehicle, the price of equipment, adjustments, etc.. were removed

Date: 05-03-2026

DEKRA's expert:
Kacper Sosnowski (WSP)
Andrzej Sosnowski

Document issued electronically valid without signature.

Measurement of thickness of the vehicle lacquer coating

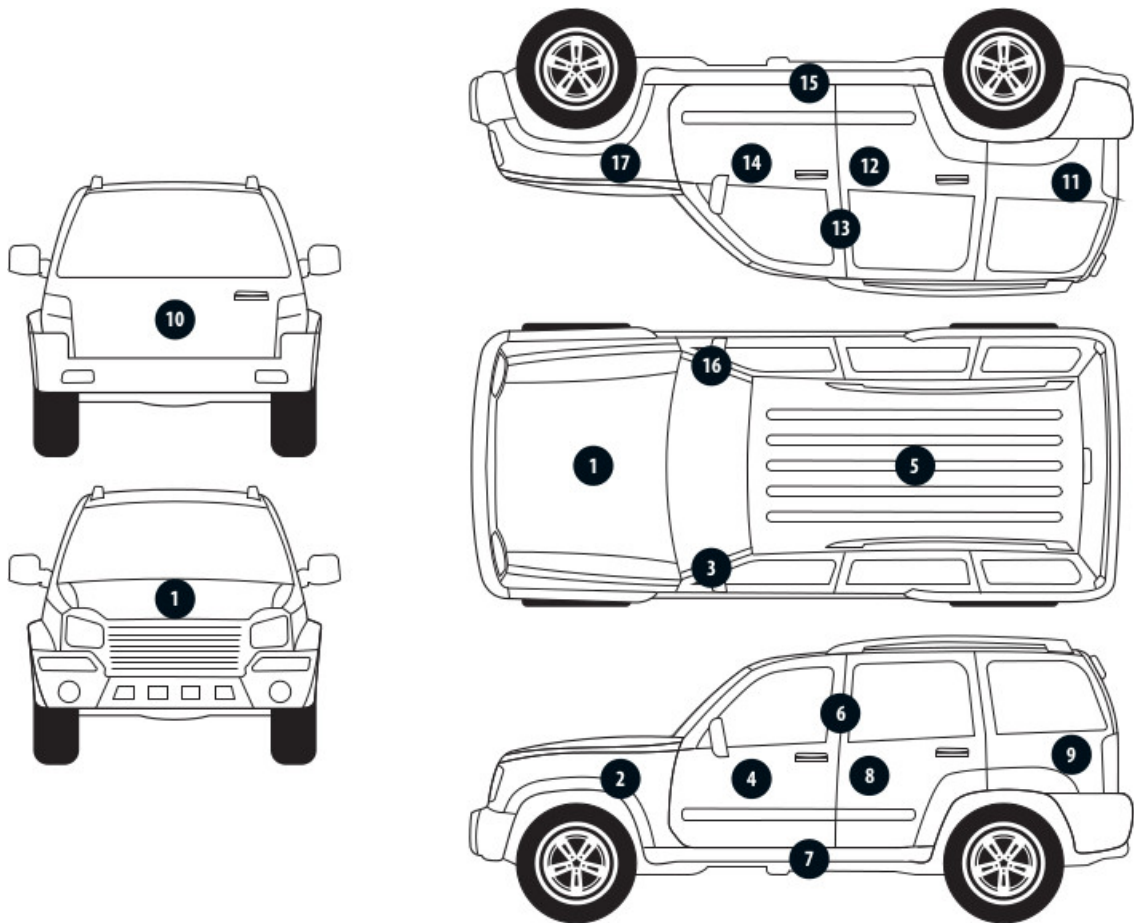

No. of controlled item	Controlled item	Measured range of thickness of the lacquer coat [μm]
1	Front cover	to 150
2	Left front fender	to 150
3	Left front pillar	to 150
4	Left front wall	to 150
5	Roof	to 150
6	Left middle pillar	to 150
7	Left side sill	to 150
8	Left rear wall	to 150
9	Left side wall	to 150
10	Cover/tailgate	to 150
11	Side right wall	to 150
12	Rear right door	to 150
13	Middle right pillar	to 150
14	Front right door	to 150
15	Right side sill	to 150
16	Right front pillar	to 150
17	Right front fender	to 150

Description of the technical condition

A detailed description of the technical condition contains in Description of the technical condition attached to following expertise.

General comments - regarding valuation

Vehicle documents

During the inspection the registration proof of the vehicle was presented and its photo was taken and enclosed to the expertise.

During the inspection the service book was presented and its number is given below:
elektroniczne

Information concerning the origin of the vehicle

Lack of reliable data.

Additional comments on the car:

Not applicable.

Test drive

Test drive of the vehicle was conducted. Test drive in the full extent is not possible. Comment below:
ograniczenia placowe

Checking of the correctness and / or construction of identification / serial numbers of the object:

Not tested

Verification of the accuracy of the object data, including year of production, and other.

Not conducted - adopted according to the documents presented and indicated sources.

Anti-theft protection

fabryczne

-
- The read odometer status has not been verified with records in electronic equipment of the vehicle.
 - This expertise is used exclusively to estimate the market value of the item pricing and can not be used for any purpose other than those mentioned above.
 - An expert assumes no responsibility for hidden defects (legal and physical) and the possible consequences arising from the continuing use of the subject of valuation, and for the consequences of using the same valuation.
 - The above pricing is not an expertise of the technical condition of the subject of valuation and as such can not be considered, in particular, can not be treated as a guarantee for the sales subject of the valuation for estimated value.
 - This evaluation may not be published as whole in any document without consent of its executors and without their consent as to the form and contents of such publication.
 - The evaluation has been carried out basing on delivered documentation and organoleptic examination of the assessed object. No diagnostic examination has been carried out, nor any workshop verification of the assessed object.
 - This expertise has been issued basing on inspection of the assessed object in conditions ruling in its availability location.

Comments to the commission - regarding valuation**Kluczyki**

TAK

2

Expert comments - regarding valuation

Rysy na samochodzie. Informacja czas na okresowy przegląd. Widoczne ślady po grafice reklamowej. Odpryski na szybie czołowej.

Rzeczoznawca dokonał oględzin pojazdu w warunkach parkingowych, co mogło ograniczyć pełną ocenę jego stanu technicznego. Dodatkowo, jeżeli jazda próbna została przeprowadzona (informacje w treści raportu), to wykonano ją w warunkach parkingowych, z niewielką prędkością, co może nie odzwierciedlać pełnych warunków eksploatacyjnych. Istnieje możliwość, że w innych okolicznościach ujawnią się dodatkowe uszkodzenia lub usterki, których nie można było wykryć podczas obecnych oględzin. Zalecamy zatem skorzystanie z możliwości oględzin pojazdu we własnym zakresie lub w Autoryzowanej Stacji Obsługi danej marki, co pozwoli na pełniejszą weryfikację stanu technicznego pojazdu przed udziałem w aukcji."

Restrictive disclaimer - regarding valuation

Nie weryfikowano szczegółowo stanu układu napędowego, zawieszenia, kierowniczego, hamulcowego oraz wydechowego. Ocena została wykonana bez użycia podnośnika i specjalistycznego sprzętu diagnostycznego, nie dokonywano demontażu osłon i innych elementów. Ocena określa ogólny stan pojazdu na dzień oględzin w miejscu jego udostępnienia, nie może być zatem traktowana jako kompleksowa ocena stanu technicznego. Specyfikacja wg. programu operacyjnego w zakresie wyposażenia standardowego i dodatkowego nie gwarantuje zgodności ze stanem faktycznym w zakresie możliwym do ustalenia przez rzeczoznawcę podczas oględzin pojazdu.

Pomiar grubości powłoki lakierowej wykonano w miejscach możliwych do ich wykonania pomiary nie gwarantują oryginalności poszczególnych elementów poddanych ocenie.

- W Ocenie/Raporcie uwzględniono niesprawności, uszkodzenia, braki itp., które były możliwe do stwierdzenia organoleptycznego, w warunkach oględzin (z uwzględnieniem: stanu czystości pojazdu, warunków atmosferycznych, oświetlenia itd.) oraz bez weryfikacji serwisowej, bez dostępu do spodu pojazdu, bez specjalistycznego sprzętu diagnostycznego (w tym bez diagnostyki komputerowej), bez jazdy próbnej wykonanej w warunkach drogowych z obciążeniem.
- W ramach Oceny/Raportu nie weryfikowano odczytanego stanu drogomierza z zapisami w urządzeniach elektronicznych pojazdu.
- Rzeczoznawca nie bierze na siebie odpowiedzialności za wady ukryte (prawne i fizyczne) oraz ewentualne skutki wynikające z dalszego użytkowania przedmiotu oceny, a także za skutki wykorzystania samej oceny.
- Podane przedziały grubości powłoki lakierowej, dotyczą punktów pomiarowych. Nie mogą być traktowane jako gwarancja, że grubość powłoki lakierowej w innych punktach nie wykracza poza te przedziały.
- Zawarte w niniejszej Ocenie/Raporcie informacje (w tym dotyczące wyposażenia) służą jedynie ogólnym celom informacyjnym. Ocena/Raport nie może być zatem traktowana jako oferta w rozumieniu przepisów Kodeksu Cywilnego oraz opisu towaru ani zapewnienia w rozumieniu art. 4 Ustawy z dnia 27 lipca 2002 roku o szczególnych warunkach sprzedaży konsumenckiej.

- Niniejsza Ocena/Raport nie jest szczegółową oceną stanu technicznego.

Ocenę/Raport wykonano w kierunku ujawnienia uszkodzeń nieakceptowanych z punktu widzenia właściwego przewodnika zwrotu pojazdu lub innych ustaleń ze Zleceniodawcą. Tym samym Ocena/Raport może nie ujmować typowych zużyć i uszkodzeń eksploatacyjnych.

PHOTOGRAPHIC DOCUMENTATION



Photo 1.
Przekątna przednia lewa



Photo 2.
Przód

PHOTOGRAPHIC DOCUMENTATION



Photo 3.
Przekątna przednia prawa



Photo 4.
Bok prawy z przodu

PHOTOGRAPHIC DOCUMENTATION



Photo 5.
Bok prawy z tyłu



Photo 6.
Przekątna tylna prawa

PHOTOGRAPHIC DOCUMENTATION



Photo 7.
Tyl



Photo 8.
Przekątna tylna lewa

PHOTOGRAPHIC DOCUMENTATION



Photo 9.
Bok lewy z tyłu



Photo 10.
Bok lewy z przodu

PHOTOGRAPHIC DOCUMENTATION



Photo 11.
Próg lewy (widok od przodu)



Photo 12.
Próg prawy (widok od przodu)

PHOTOGRAPHIC DOCUMENTATION



Photo 13.
Spód pojazdu przód



Photo 14.
Spód pojazdu tył

PHOTOGRAPHIC DOCUMENTATION



Photo 15.
Tarcza hamulcowa przednia prawa



Photo 16.
Tarcza hamulcowa tylna prawa

PHOTOGRAPHIC DOCUMENTATION



Photo 17.
Tarcza hamulcowa tylna lewa



Photo 18.
Tarcza hamulcowa przednia lewa

PHOTOGRAPHIC DOCUMENTATION



Photo 19.
Bagażnik



Photo 20.
Koło zapasowe

PHOTOGRAPHIC DOCUMENTATION



Photo 21.
Komora silnika

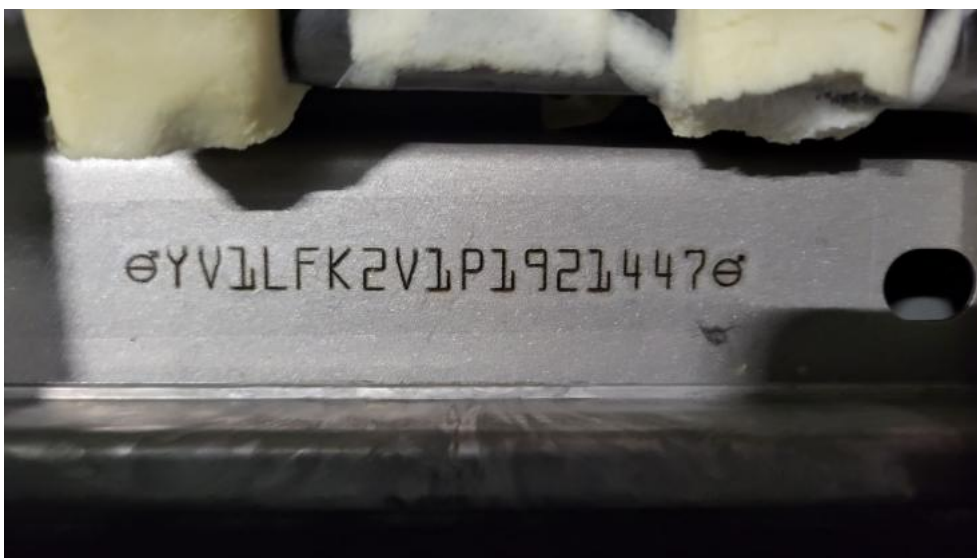

Photo 22.
Numer identyfikacyjny

PHOTOGRAPHIC DOCUMENTATION



Photo 23.
Tabliczka znamionowa



Photo 24.
Zestaw wskaźników - przebieg

PHOTOGRAPHIC DOCUMENTATION



Photo 25.

Widok przez otwarte drzwi przednie lewe



Photo 26.

Kierownica z lewej strony

PHOTOGRAPHIC DOCUMENTATION



Photo 27.

Widok przez otwarte drzwi tylne lewe



Photo 28.

Widok z tylnej kanapy na deskę rozd.

PHOTOGRAPHIC DOCUMENTATION



Photo 29.
Konsola środkowa



Photo 30.
Tunel środkowy

PHOTOGRAPHIC DOCUMENTATION



Photo 33.
Dow. Rej. Str.2 i klucze

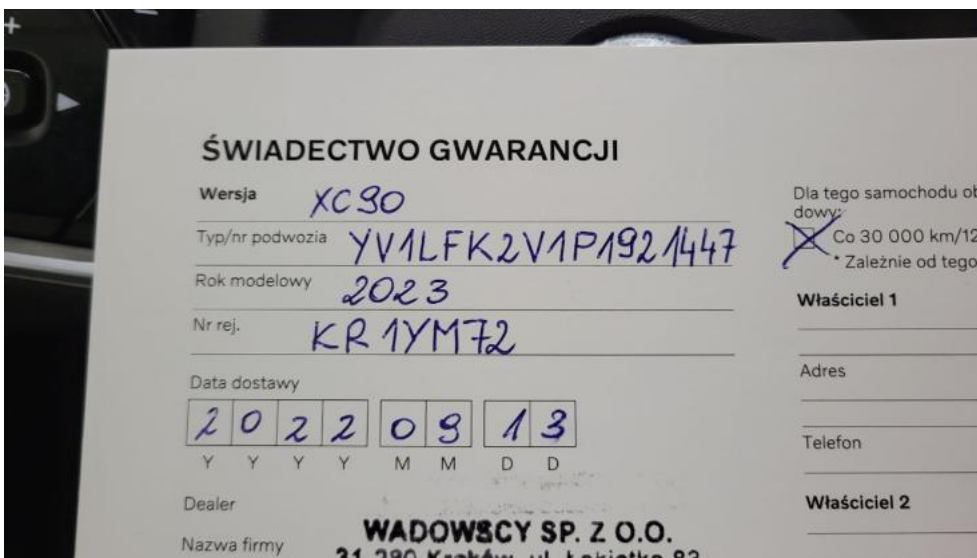

Photo 34.
Książka serwisowa – dane

PHOTOGRAPHIC DOCUMENTATION

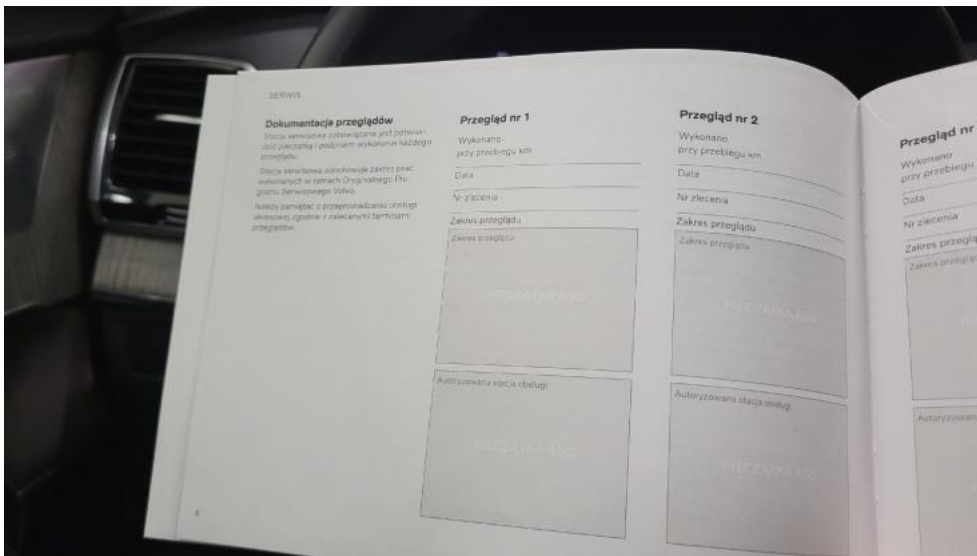

Photo 35.
Książka serwisowa – ostatni przegląd

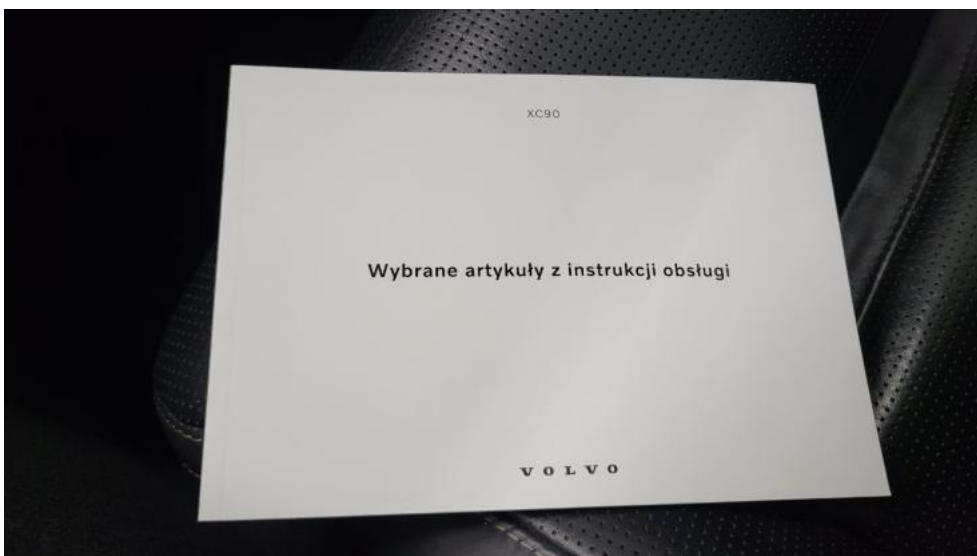

Photo 36.
Instrukcje

PHOTOGRAPHIC DOCUMENTATION



Photo 37.
Zdjęcie do protokołu

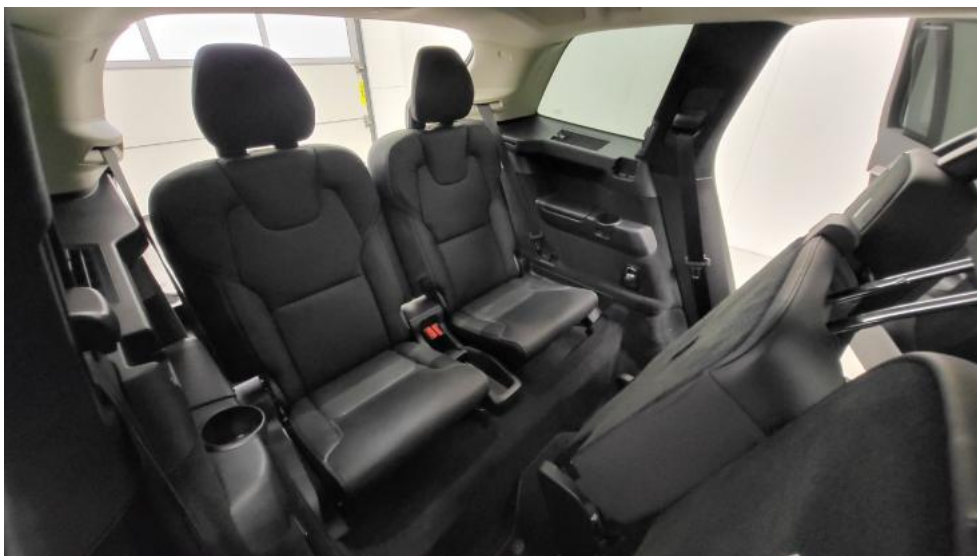

Photo 38.
Zdjęcie do protokołu

PHOTOGRAPHIC DOCUMENTATION



Photo 39.
Zdjęcie do protokołu

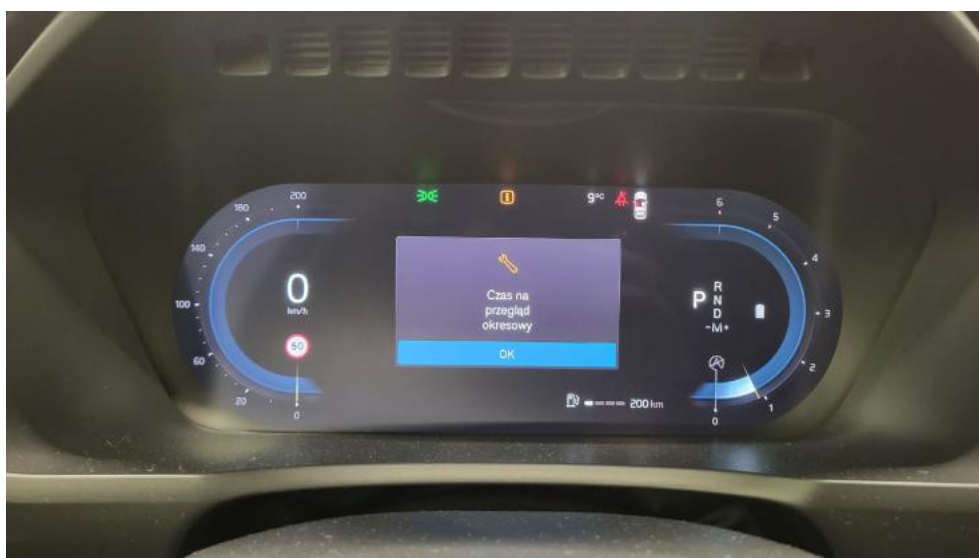

Photo 40.
Zdjęcie do protokołu

PHOTOGRAPHIC DOCUMENTATION



Photo 41.
Zdjęcie do protokołu



Photo 42.
Zdjęcie do protokołu

PHOTOGRAPHIC DOCUMENTATION



Photo 43.
Zdjęcie do protokołu



Photo 44.
Zdjęcie do protokołu

PHOTOGRAPHIC DOCUMENTATION



Photo 45.
Zdjęcie do protokołu

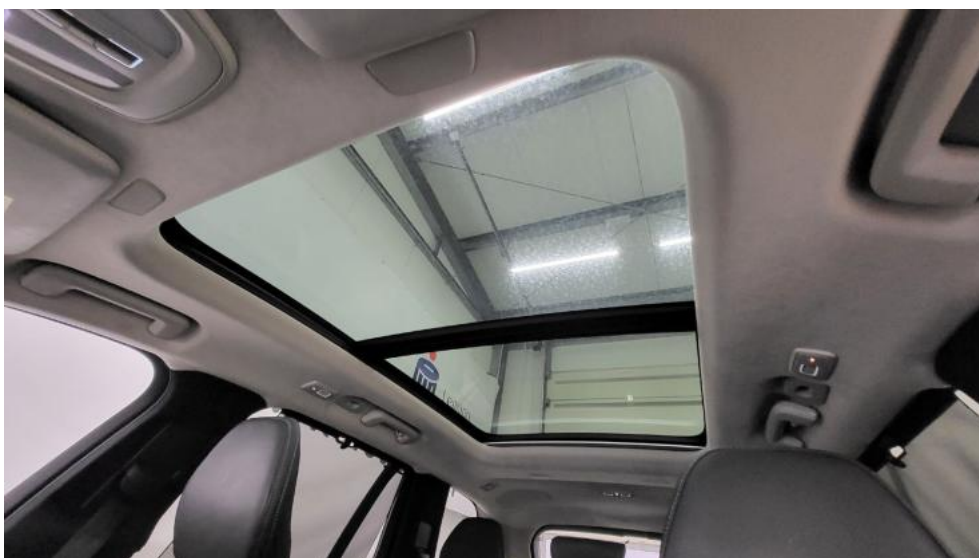

Photo 46.
Zdjęcie do protokołu

PHOTOGRAPHIC DOCUMENTATION

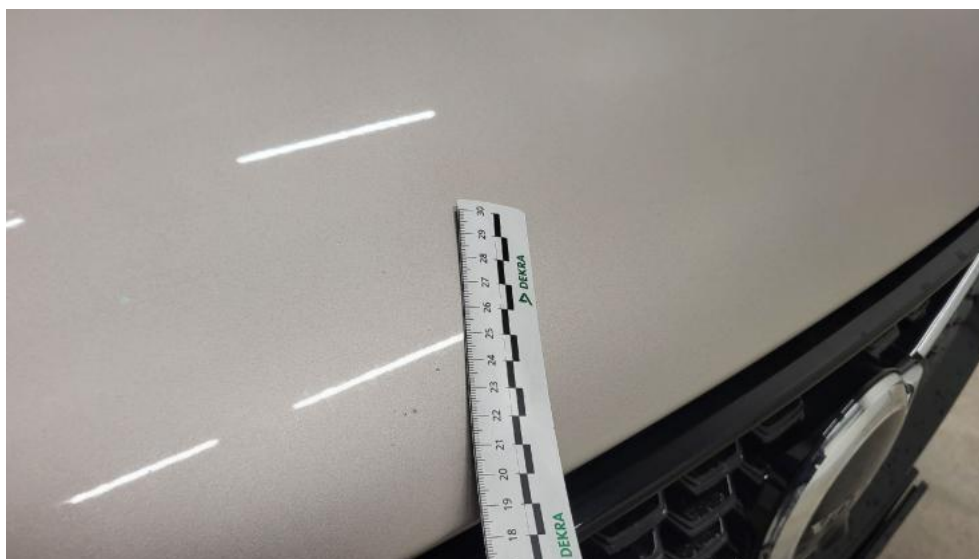

Photo 47.
Pokrywa komory silnika - Rysa/odprysk 1



Photo 48.
Spoiler zderzaka przedniego - Rysa/odprysk 1

PHOTOGRAPHIC DOCUMENTATION



Photo 49.
Zderzak - Rysa/odprysk 1



Photo 50.
Felga aluminiowa przednia P - Rysa/odprysk 1

PHOTOGRAPHIC DOCUMENTATION



Photo 51.
Reflektor P - zdjęcie poglądowe 1

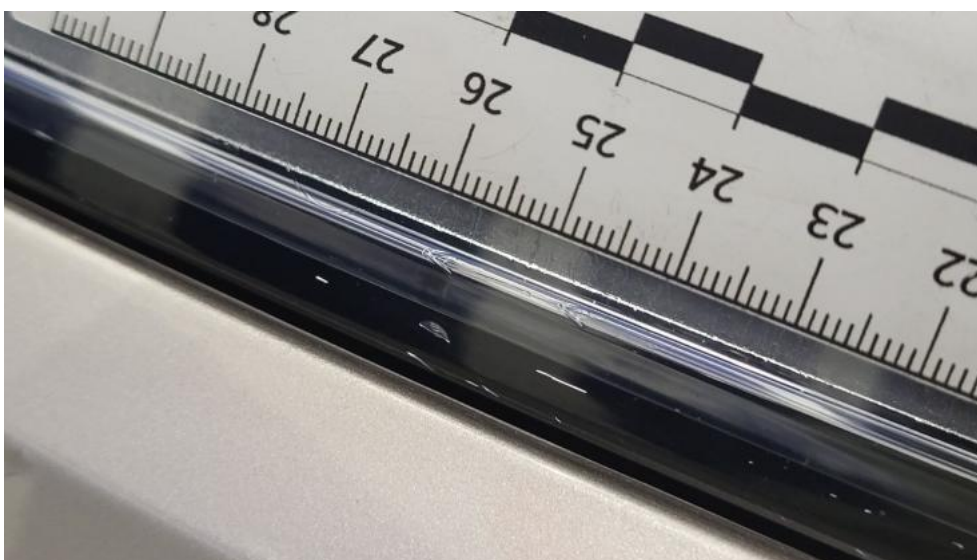

Photo 52.
Reflektor P - Pęknięcie/rozerwanie 1

PHOTOGRAPHIC DOCUMENTATION



Photo 53.

Drzwi przednie P - Rysa/odprysk 1



Photo 54.

Drzwi tylne P - Rysa/odprysk 1

PHOTOGRAPHIC DOCUMENTATION

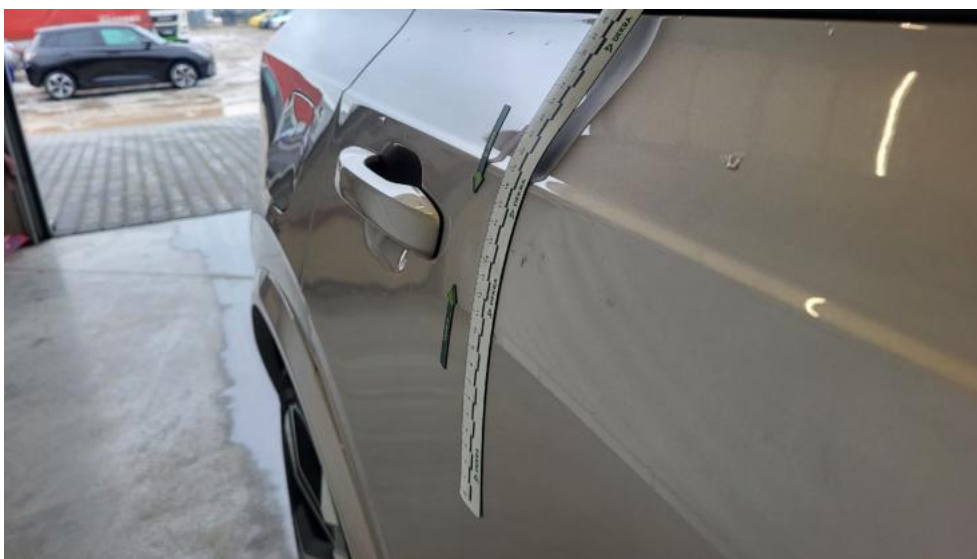

Photo 55.
Drzwi tylne P - Wgniecenie/odkształcenie 1



Photo 56.
Słupek przedni P - Rysa/odprysk 1

PHOTOGRAPHIC DOCUMENTATION



Photo 57.
Błotnik tylny P / Ściana boczna P - Wgniecenie/odkształcenie 1



Photo 58.
Listwa krawędzi błotnika tył P - Rysa/odprysk 1

PHOTOGRAPHIC DOCUMENTATION



Photo 59.
Pokrywy bagażnika - Inne 1

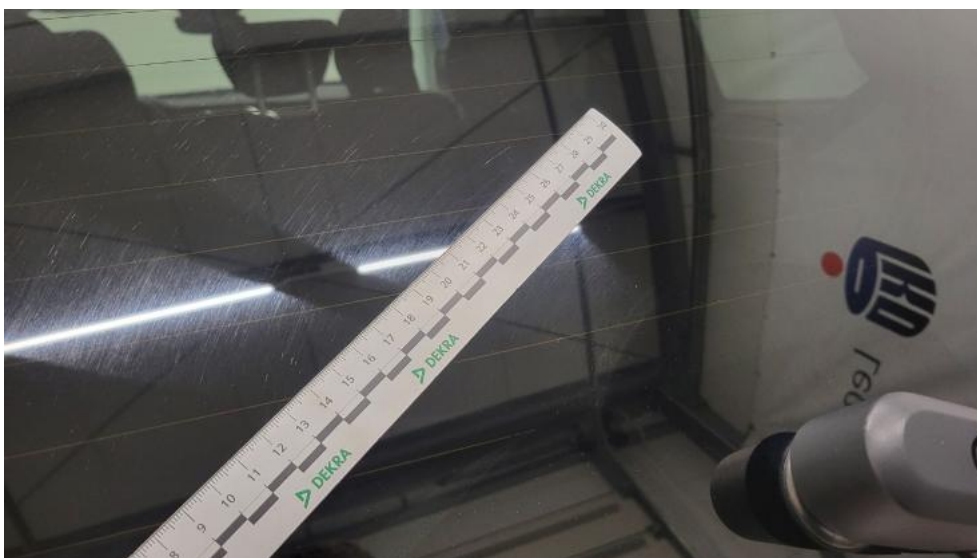

Photo 60.
Szyba tylna - Rysa/odprysk 1

PHOTOGRAPHIC DOCUMENTATION



Photo 61.

Zderzak tylny - Rysa/odprysk 1



Photo 62.

Zderzak tylny - Rysa/odprysk 2

PHOTOGRAPHIC DOCUMENTATION



Photo 63.
Dach - Rysa/odprysk 1



Photo 64.
Błotnik tylny L / Ściana boczna L - Wgniecenie/odkształcenie 1

PHOTOGRAPHIC DOCUMENTATION



Photo 65.

Listwa krawędzi błotnika tyl L - Rysa/odprysk 1

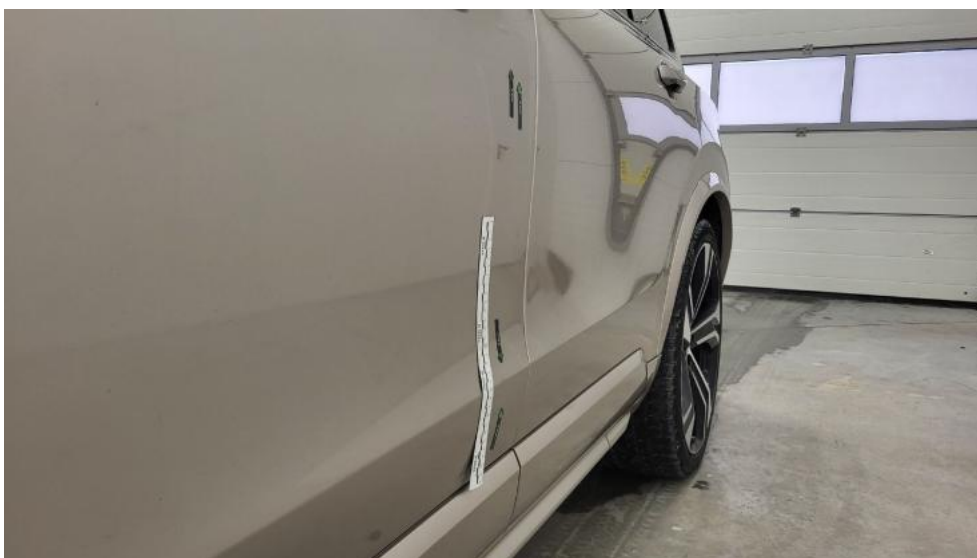

Photo 66.

Drzwi przed L - zdjęcie poglądowe 1

PHOTOGRAPHIC DOCUMENTATION



Photo 67.

Drzwi przed L - Rysa/odprysk 1



Photo 68.

Drzwi przed L - Wgniecenie/odkształcenie 1

PHOTOGRAPHIC DOCUMENTATION



Photo 69.

Listwa drzwi przednich L - Rysa/odprysk 1



Photo 70.

Felga Aluminiowa przednia L - Rysa/odprysk 1

PHOTOGRAPHIC DOCUMENTATION



Photo 71.

Listwa błotnika przedniego L - Rysa/odprysk 1



Photo 72.

Reflektor L - zdjęcie pogłądowe 1

PHOTOGRAPHIC DOCUMENTATION



Photo 73.
Reflektor L - Pęknięcie/rozerwanie 1



Photo 74.
Podsufitka - Inne 1

PHOTOGRAPHIC DOCUMENTATION

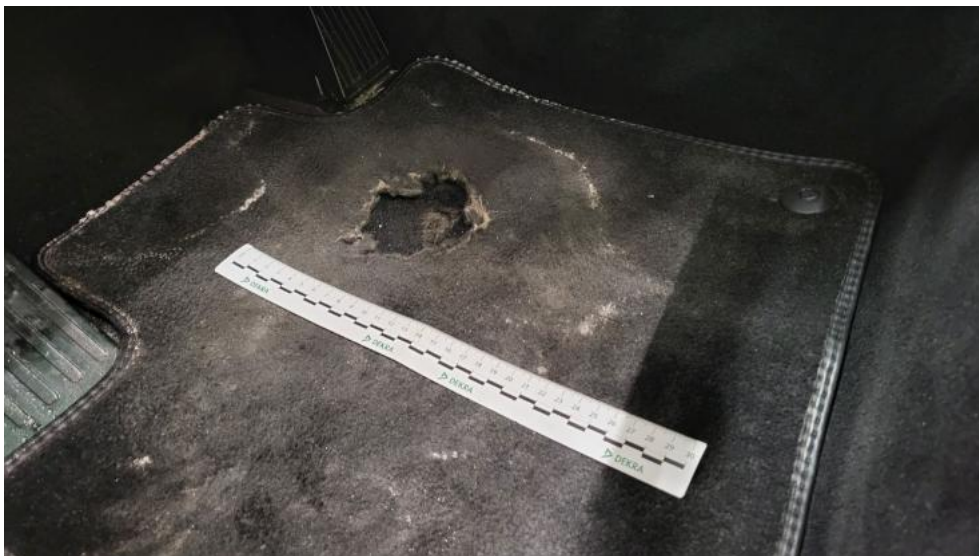

Photo 75.
Dywanik prze L - Pęknięcie/rozerwanie 1

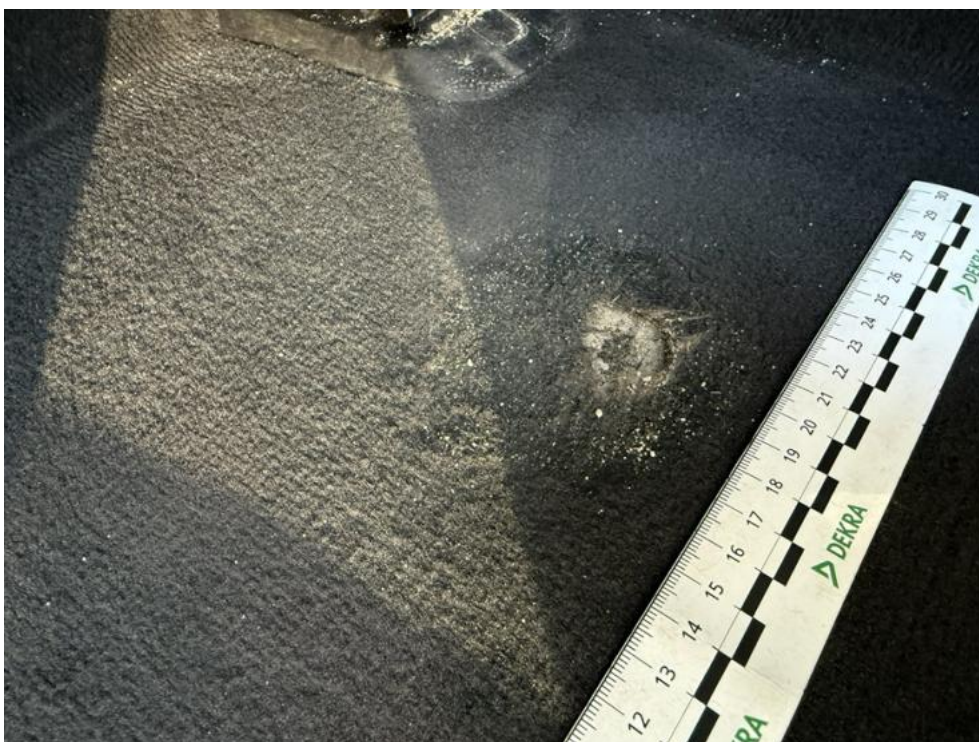

Photo 76.
Wykładzina podłogi - rozerwanie