

DEKRA's commission No. : PKOL(W)/LODZ/11137/26/02/11  
commission/ damage No. : 20/053881  
Date of commission: 11-02-2026

**DEKRA Poland - Headquarters**  
02-673 Warszawa, ul. Konstruktorska 12A

**Client :**

PKO Leasing SA  
Świętokrzyska 36  
00-116 Warszawa

**Expert:**

**Kacper Sosnowski (WSP)**  
DEKRA Polska - współpraca O/Warszawa  
**Andrzej Sosnowski**  
DEKRA Polska - Centrala

**NOTE:**

Due to the use of the document it was removed from it any information relating to the value of the vehicle, the price of equipment, adjustments, etc..

**Vehicle data**

Group of objects (Eurotax)	cars
EC code (Eurotax)	0145353
Manufacturer	BMW
Model	Seria 5 [G30/F90] 20-23
Type / version	520d xDrive mHEV M Sport sport-aut
Body type	sedan
Number of doors / seats	4/5
Curb weight [kg]	1735
Gross vehicle weight [kg]	2405
Wheelbase 1/2	2975
Engine type	Automatic ignition
Pollution reduction system	KSC
Engine capacity [ccm]	1995
Engine Power [hp/kW]	190/140
Gearbox	automatic
Registration /record No.	PO9SN61
VIN / serial number	WBA51BL000WX07510
Date of first registration	30-12-2020
Date of next. tech. test	23-12-2026
Year of manufacture	2020 (year has been verified with the manufacturer's base)
Readout [km]	272 823 (read)
Body color / type of coating	black/double-layered, metallized

Tyres

axle	Wheel	Manufacturer, type	Size	Measured profile
Front	right	HANKOOK, WINTER ICEPT EVO2	245/45 18 100V	3,0 mm
	left	HANKOOK, WINTER ICEPT EVO2	245/45 18 100V	3,0 mm
back	right	PIRELLI, SOTTOZERO 3 WINTER	275/40 18 103V	3,5 mm
	left	PIRELLI, SOTTOZERO 3 WINTER	275/40 18 103V	3,5 mm

Standard equipment by Eurotax

- |   |   |
|---|---|
| 1. Additional gauges, Navigation system   | 31. Interior: other   |
| 2. Aerodynamics package, Exterior design: other   | 32. LED front dim light                                     |
| 3. Alarm  | 33. LED rear lights   |
| 4. Alcantara upholstery, Textile upholstery   | 34. Leather steering wheel, Sports steering wheel           |
| 5. Android Auto, Apple CarPlay  | 35. Light Alloy wheels 18''                                 |
| 6. Armrest (s) front  | 36. Mobile Tire System                                      |
| 7. Armrest (s) rear   | 37. Mobile phone  |
| 8. Automatic climate control  | 38. Multi functional steering wheel                         |
| 9. Automatic dimlight activation, Rain sensor   | 39. Other   |
| 10. Bord communication: other   | 40. Other   |
| 11. Bord communication: other   | 41. Other   |
| 12. Bord communication: other   | 42. Other   |
| 13. Bord entertainment: other accessories   | 43. Other   |
| 14. Child seat fixation   | 44. Other   |
| 15. Collision Warning System, Other   | 45. Park Distance Control front                             |
| 16. Colored glass   | 46. Park Distance Control front, Park Distance Control rear |
| 17. Cruise control  | 47. Park Distance Control rear                              |
| 18. DAB radio   | 48. Rear seat-backs foldable in two separate parts          |
| 19. Door mirror(s) electrically adjustable in general, Door mirrors heated  | 49. Rear-view mirror autodimming                            |
| 20. Door mirrors electrically foldable  | 50. Selectable driveline characteristics                    |
| 21. Driver airbag, Head airbags front, Head airbags rear, Passenger airbag, Side airbag driver and passenger, Side airbags rear | 51. Servotronic   |
| 22. Driver seat electrically adjustable, Passenger seat electrically adjustable   | 52. Sport seats front                                       |
| 23. ESP (Electronical Stabilizing Program), Traction control  | 53. Start/Stop system                                       |
| 24. Exterior design: other  | 54. Steering wheel manually adjustabe                       |
| 25. Exterior design: other  | 55. Telematic   |
| 26. Exterior design: other  | 56. Tie-down ring   |
| 27. Floor mat   | 57. Uni-Lackierung  |
| 28. Follow me home  | 58. Wheel bolt locks  |
| 29. Interior decoration: other  | 59. Windscreen wash-nozzle heated                           |
| 30. Interior lights: other accessories  |   |

Dealer's equipment (selected items)

- |  |   |
|--|---|
| 1. Exterior design: other .....                    | - |
| 2. Heated seat driver, Heated seat passenger ..... | - |
| 3. Metallic paint .....                            | - |
| 4. Other, Tinted rear windows .....                | - |

**Base value of the vehicle**

Base value of the vehicle by Eurotax (net) .....

**Corrections**

First registration

Mileage

Equipment

Tyres

Other

Current market situation ..... -  
Earlier repairs ..... -  
Braki uszkodzenia stan, wryfikacja serwisowa ..... -

Above figure was estimated on the basis of price quotations of used cars on the Polish market Eurotax (database number 02-2026 POL) with regard to technical and market parameters affecting the value of the vehicle.

Basic print without information about the vehicle's value - duey to use of the document any information relating to the value of the vehicle, the price of equipment, adjustments, etc.. were removed

Date: 26-02-2026

DEKRA's expert:  
Kacper Sosnowski (WSP)  
Andrzej Sosnowski

**Document issued electronically valid without signature.**

Measurement of thickness of the vehicle lacquer coating

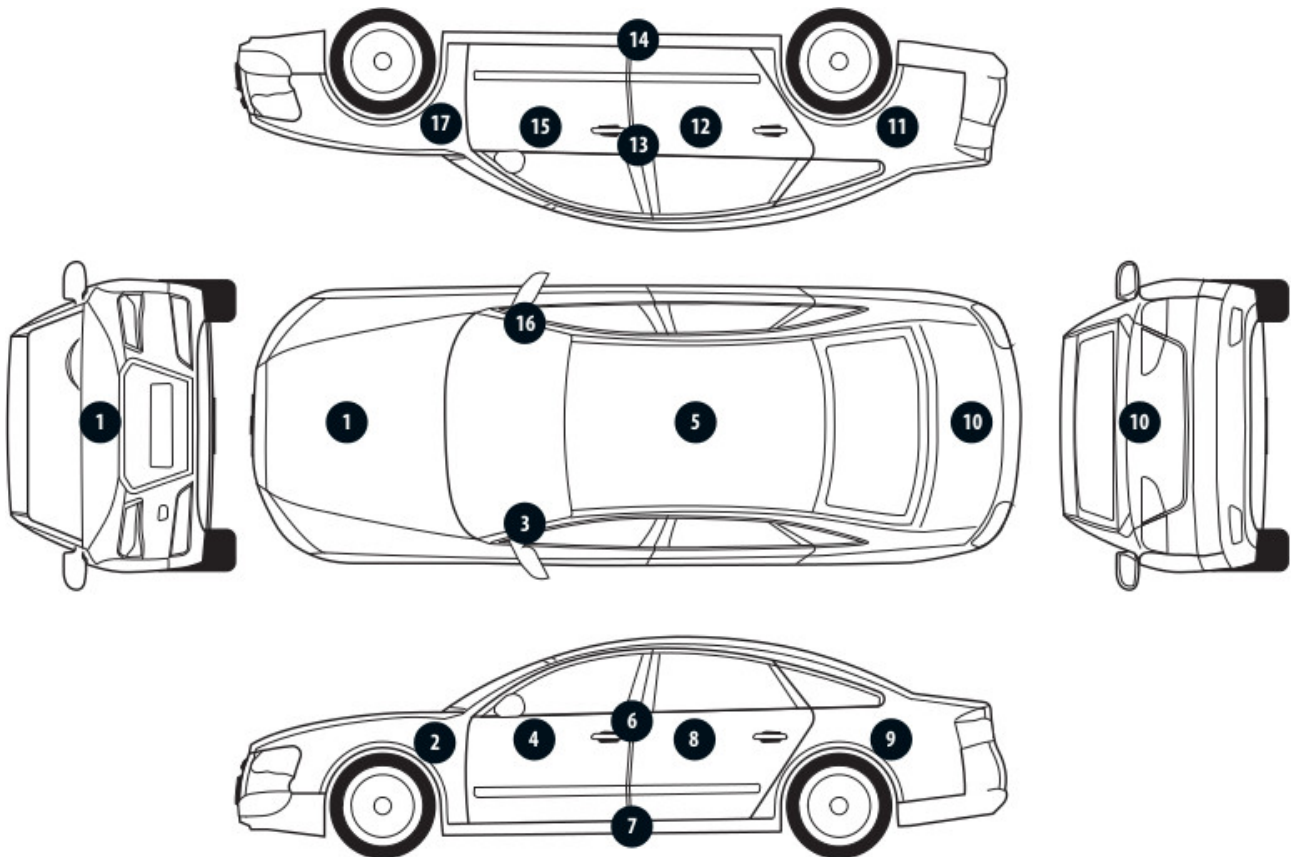

No. of controlled item	Controlled item	Measured range of thickness of the lacquer coat [ $\mu\text{m}$ ]
1	Front cover	to 150
2	Front left fender	to 150
3	Left front pillar	to 150
4	Front left door	to 150
5	Roof	to 150
6	Left middle pillar	to 150
7	Right side sill	to 150
8	Left rear door	to 150
9	Rear left fender	to 150
10	Cover/lid	to 150
11	Right rear fender	150 - 1000
12	Right rear door	to 150
13	Right middle pillar	to 150
14	Right side sill	150 - 300
15	Front right door	150 - 200
16	Right front pillar	150 - 200
17	Front right fender	to 150

Description of the technical condition

A detailed description of the technical condition contains in Description of the technical condition attached to following expertise.

General comments - regarding valuation

**Vehicle documents**

During the inspection the registration proof of the vehicle was presented and its photo was taken and enclosed to the expertise.

During the inspection the service book was presented and its number is given below:  
elektroniczna

---

**Information concerning the origin of the vehicle**

Lack of reliable data.

---

**Anti-theft protection - immobilizer**

- as a result of the inspection of the vehicle found no malfunctions of the immobilizer in the extent possible to determine during the inspection of the vehicle in the non- workshop conditions.

---

**Anti-theft protection - other:**

not found

---

**Additional comments on the car:**

Not applicable.

---

**Test drive**

Test drive of the vehicle was conducted. Test drive in the full extent is not possible. Comment below:  
ograniczenia placowe

---

**Checking of the correctness and / or construction of identification / serial numbers of the object:**

Not tested

---

**Verification of the accuracy of the object data, including year of production, and other.**

Not conducted - adopted according to the documents presented and indicated sources.

- 
- The read odometer status has not been verified with records in electronic equipment of the vehicle.
  - This expertise is used exclusively to estimate the market value of the item pricing and can not be used for any purpose other than those mentioned above.
  - An expert assumes no responsibility for hidden defects (legal and physical) and the possible consequences arising from the continuing use of the subject of valuation, and for the consequences of using the same valuation.
  - The above pricing is not an expertise of the technical condition of the subject of valuation and as such can not be considered, in particular, can not be treated as a guarantee for the sales subject of the valuation for estimated value.
  - This evaluation may not be published as whole in any document without consent of its executors and without their consent as to the form and contents of such publication.
  - The evaluation has been carried out basing on delivered documentation and organoleptic examination of

the assessed object. No diagnostic examination has been carried out, nor any workshop verification of the assessed object.

- This expertise has been issued basing on inspection of the assessed object in conditions ruling in its availability location.

---

#### Comments to the commission - regarding valuation

##### **Kluczyki**

TAK

2

---

#### Expert comments - regarding valuation

Niesprawne przyciski funkcyjne w jednym z kluczyków, grot prawidłowy. Rysy na samochodzie. Aktywna kontrolka silnika. Odpryski na szybie czołowej. Widoczne wady lakiernicze.

Rzeczoznawca dokonał oględzin pojazdu w warunkach parkingowych, co mogło ograniczyć pełną ocenę jego stanu technicznego. Dodatkowo, jeżeli jazda próbna została przeprowadzona (informacje w treści raportu), to wykonano ją w warunkach parkingowych, z niewielką prędkością, co może nie odzwierciedlać pełnych warunków eksploatacyjnych. Istnieje możliwość, że w innych okolicznościach ujawnią się dodatkowe uszkodzenia lub usterki, których nie można było wykryć podczas obecnych oględzin. Zalecamy zatem skorzystanie z możliwości oględzin pojazdu we własnym zakresie lub w Autoryzowanej Stacji Obsługi danej marki, co pozwoli na pełniejszą weryfikację stanu technicznego pojazdu przed udziałem w aukcji.”

#### Restrictive disclaimer - regarding valuation

Nie weryfikowano szczegółowo stanu układu napędowego, zawieszenia, kierowniczego, hamulcowego oraz wydechowego. Ocena została wykonana bez użycia podnośnika i specjalistycznego sprzętu diagnostycznego, nie dokonywano demontażu osłon i innych elementów. Ocena określa ogólny stan pojazdu na dzień oględzin w miejscu jego udostępnienia, nie może być zatem traktowana jako kompleksowa ocena stanu technicznego. Specyfikacja wg. programu operacyjnego w zakresie wyposażenia standardowego i dodatkowego nie gwarantuje zgodności ze stanem faktycznym w zakresie możliwym do ustalenia przez rzeczoznawcę podczas oględzin pojazdu.

Pomiar grubości powłoki lakierowej wykonano w miejscach możliwych do ich wykonania pomiaru nie gwarantują oryginalności poszczególnych elementów poddanych ocenie.

- W Ocenie/Raporcie uwzględniono niesprawności, uszkodzenia, braki itp., które były możliwe do stwierdzenia organoleptycznego, w warunkach oględzin (z uwzględnieniem: stanu czystości pojazdu, warunków atmosferycznych, oświetlenia itd.) oraz bez weryfikacji serwisowej, bez dostępu do spodu pojazdu, bez specjalistycznego sprzętu diagnostycznego (w tym bez diagnostyki komputerowej), bez jazdy próbnej wykonanej w warunkach drogowych z obciążeniem.
- W ramach Oceny/Raportu nie weryfikowano odczytanego stanu drogomierza z zapisami w urządzeniach elektronicznych pojazdu.
- Rzeczoznawca nie bierze na siebie odpowiedzialności za wady ukryte (prawne i fizyczne) oraz ewentualne skutki wynikające z dalszego użytkowania przedmiotu oceny, a także za skutki wykorzystania samej oceny.
- Podane przedziały grubości powłoki lakierowej, dotyczą punktów pomiarowych. Nie mogą być traktowane jako gwarancja, że grubość powłoki lakierowej w innych punktach nie wykracza poza te przedziały.

- Zawarte w niniejszej Ocenie/Raporcie informacje (w tym dotyczące wyposażenia) służą jedynie ogólnym celom informacyjnym. Ocena/Raport nie może być zatem traktowana jako oferta w rozumieniu przepisów Kodeksu Cywilnego oraz opisu towaru ani zapewnienia w rozumieniu art. 4 Ustawy z dnia 27 lipca 2002 roku o szczególnych warunkach sprzedaży konsumenckiej.
- Niniejsza Ocena/Raport nie jest szczegółową oceną stanu technicznego.

Ocenę/Raport wykonano w kierunku ujawnienia uszkodzeń nieakceptowanych z punktu widzenia właściwego przewodnika zwrotu pojazdu lub innych ustaleń ze Zleceniodawcą. Tym samym Ocena/Raport może nie ujmować typowych zużyć i uszkodzeń eksploatacyjnych.

PHOTOGRAPHIC DOCUMENTATION



**Photo 1.**  
Przekątna przednia lewa



**Photo 2.**  
Przód

PHOTOGRAPHIC DOCUMENTATION



**Photo 3.**  
Przekątna przednia prawa



**Photo 4.**  
Bok prawy z przodu

PHOTOGRAPHIC DOCUMENTATION



**Photo 5.**  
Bok prawy z tyłu



**Photo 6.**  
Przekątna tylna prawa

PHOTOGRAPHIC DOCUMENTATION



**Photo 7.**  
Tyl



**Photo 8.**  
Przekątna tylna lewa

PHOTOGRAPHIC DOCUMENTATION



**Photo 9.**  
Bok lewy z tyłu



**Photo 10.**  
Bok lewy z przodu

PHOTOGRAPHIC DOCUMENTATION



**Photo 11.**  
Próg lewy (widok od przodu)



**Photo 12.**  
Próg prawy (widok od przodu)

PHOTOGRAPHIC DOCUMENTATION



**Photo 13.**  
Spód pojazdu przód



**Photo 14.**  
Spód pojazdu tył

PHOTOGRAPHIC DOCUMENTATION



**Photo 15.**

Tarcza hamulcowa przednia prawa



**Photo 16.**

Tarcza hamulcowa tylna prawa

PHOTOGRAPHIC DOCUMENTATION



**Photo 17.**  
Tarcza hamulcowa tylna lewa



**Photo 18.**  
Tarcza hamulcowa przednia lewa

PHOTOGRAPHIC DOCUMENTATION

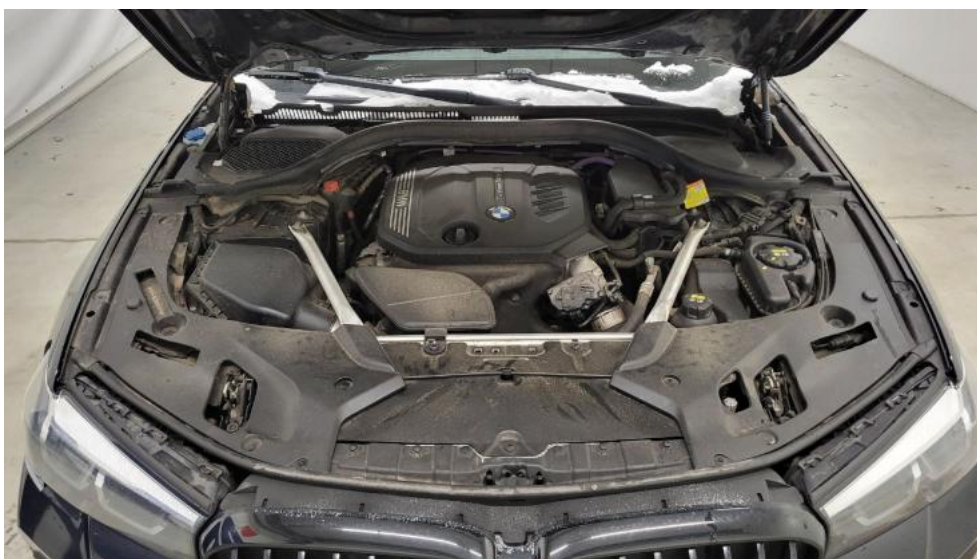

**Photo 19.**  
Bagażnik

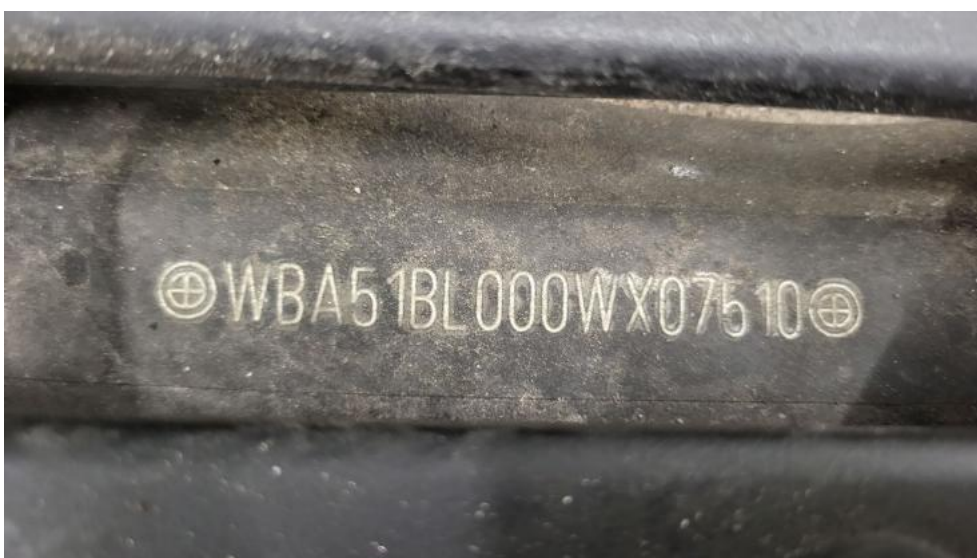

**Photo 20.**  
Koło zapasowe

PHOTOGRAPHIC DOCUMENTATION



**Photo 21.**  
Komora silnika



**Photo 22.**  
Numer identyfikacyjny

PHOTOGRAPHIC DOCUMENTATION



**Photo 23.**  
Tabliczka znamionowa



**Photo 24.**  
Zestaw wskaźników - przebieg

PHOTOGRAPHIC DOCUMENTATION



**Photo 25.**

Widok przez otwarte drzwi przednie lewe



**Photo 26.**

Kierownica z lewej strony

PHOTOGRAPHIC DOCUMENTATION



**Photo 27.**

Widok przez otwarte drzwi tylne lewe



**Photo 28.**

Widok z tylnej kanapy na deskę rozdz.

PHOTOGRAPHIC DOCUMENTATION



**Photo 29.**  
Konsola środkowa

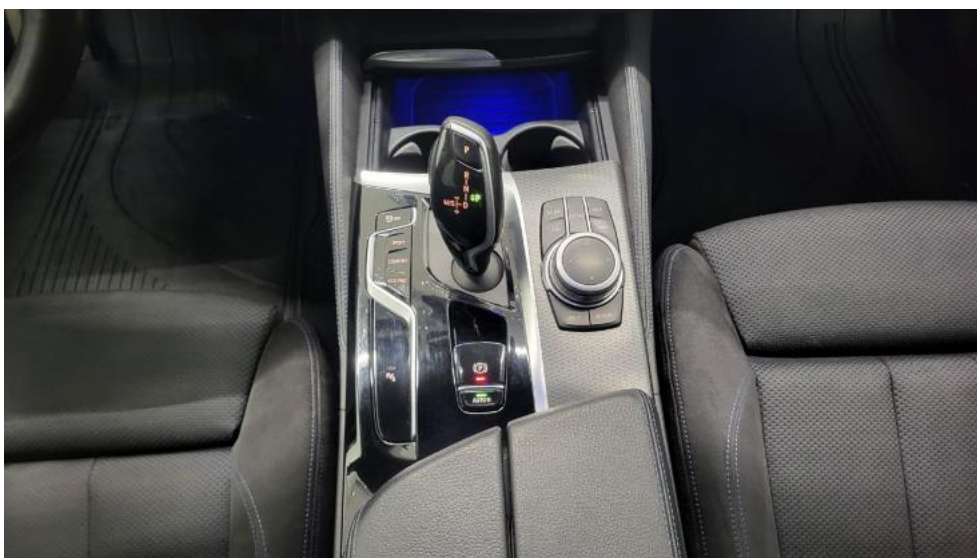

**Photo 30.**  
Tunel środkowy



PHOTOGRAPHIC DOCUMENTATION



**Photo 33.**  
Dow. Rej. Str.2 i klucze

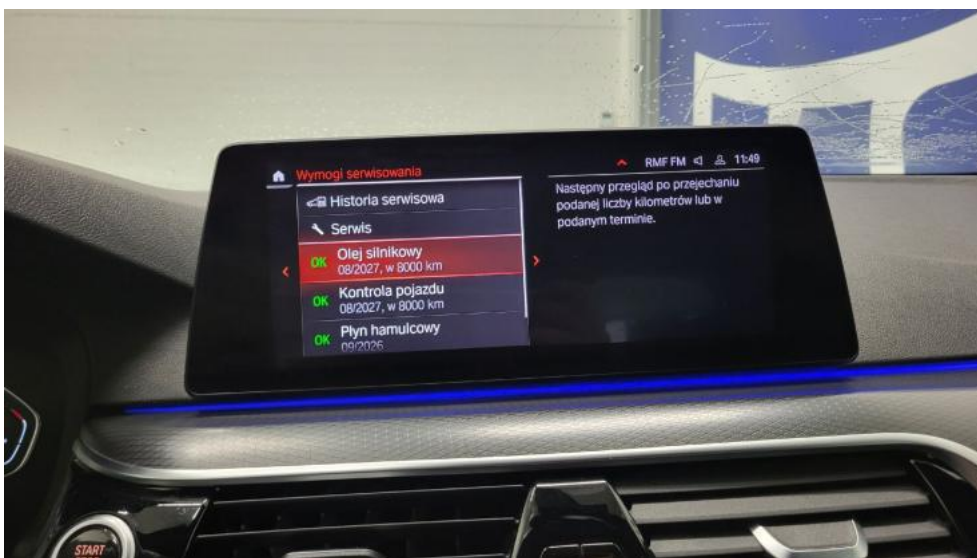

**Photo 34.**  
Książka serwisowa – dane

PHOTOGRAPHIC DOCUMENTATION



**Photo 35.**

Książka serwisowa – ostatni przegląd



**Photo 36.**

Zestaw naprawczy koła

PHOTOGRAPHIC DOCUMENTATION



**Photo 37.**  
Zdjęcie do protokołu



**Photo 38.**  
Zdjęcie do protokołu

PHOTOGRAPHIC DOCUMENTATION



**Photo 39.**  
Kratka/zaślepka halogenu L - Rysa/odprysk 1



**Photo 40.**  
Kratka/zaślepka halogenu L - Pęknięcie/rozerwanie 1

PHOTOGRAPHIC DOCUMENTATION



**Photo 41.**  
Pokrywa komory silnika - Rysa/odprysk 1

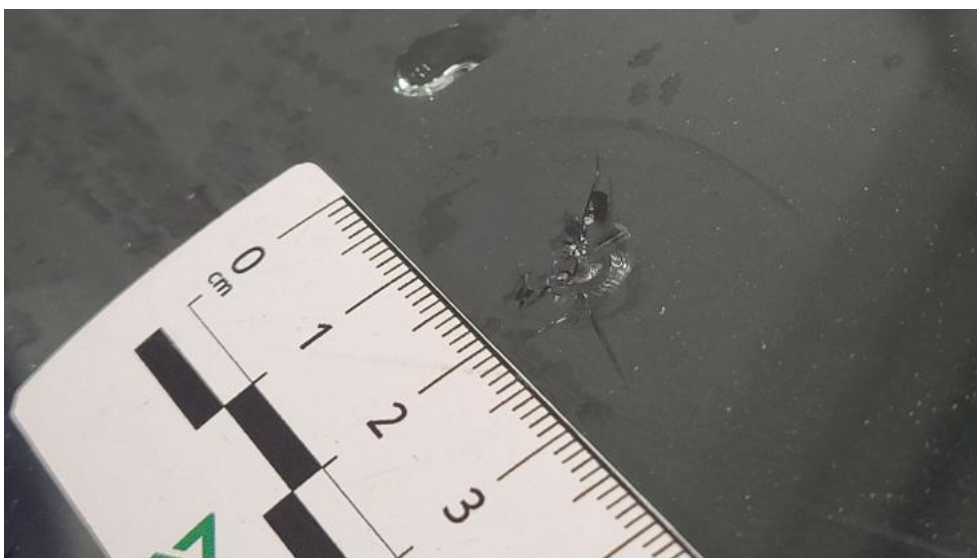

**Photo 42.**  
Pokrywa komory silnika - Wgniecenie/odkształcenie 1

PHOTOGRAPHIC DOCUMENTATION



**Photo 43.**  
Szyba czołowa - zdjęcie poglądowe 1



**Photo 44.**  
Szyba czołowa - Pęknięcie/rozerwanie 1

PHOTOGRAPHIC DOCUMENTATION



**Photo 45.**

Zderzak - Rysa/odprysk 1



**Photo 46.**

Zderzak - Rysa/odprysk 2

PHOTOGRAPHIC DOCUMENTATION



**Photo 47.**

Zderzak - Wgniecenie/odkształcenie 1



**Photo 48.**

Zderzak - Wgniecenie/odkształcenie 2

PHOTOGRAPHIC DOCUMENTATION



**Photo 49.**  
Zderzak - Pęknięcie/rozerwanie 1



**Photo 50.**  
Błotnik przedni P - Wgniecenie/odkształcenie 1

PHOTOGRAPHIC DOCUMENTATION



**Photo 51.**  
Felga aluminiowa przednia P - Rysa/odprysk 1



**Photo 52.**  
Reflektor P - Pęknięcie/rozerwanie 1

PHOTOGRAPHIC DOCUMENTATION



**Photo 53.**  
Reflektor P - Inne 1



**Photo 54.**  
Drzwi przednie P - Rysa/odprysk 1

PHOTOGRAPHIC DOCUMENTATION



**Photo 55.**  
Drzwi przednie P - Rysa/odprysk 2



**Photo 56.**  
Drzwi tylne P - Rysa/odprysk 1

PHOTOGRAPHIC DOCUMENTATION



**Photo 57.**

Stupek środkowy P - Rysa/odprysk 1



**Photo 58.**

Błotnik tylny P / Ściana boczna P - Rysa/odprysk 1

PHOTOGRAPHIC DOCUMENTATION



**Photo 59.**  
Błotnik tylny P / Ściana boczna P - Wgniecenie/odkształcenie 1



**Photo 60.**  
Pokrywy bagażnika - Rysa/odprysk 1

PHOTOGRAPHIC DOCUMENTATION



**Photo 61.**

Zderzak tylny - Rysa/odprysk 1



**Photo 62.**

Zderzak tylny - Wgniecenie/odkształcenie 1

PHOTOGRAPHIC DOCUMENTATION



**Photo 63.**  
Zderzak tylny cz dolna - Rysa/odprysk 1



**Photo 64.**  
Dach - Rysa/odprysk 1

PHOTOGRAPHIC DOCUMENTATION



**Photo 65.**  
Felga aluminiowa tylna L - Rysa/odprysk 1



**Photo 66.**  
Drzwi przed L - Rysa/odprysk 1

PHOTOGRAPHIC DOCUMENTATION



**Photo 67.**  
Drzwi tylne L - Wgniecenie/odkształcenie 1



**Photo 68.**  
Próg L - Wgniecenie/odkształcenie 1

PHOTOGRAPHIC DOCUMENTATION



**Photo 69.**  
Próg L - Inne 1



**Photo 70.**  
Fotel prz. lew. - Inne 1

PHOTOGRAPHIC DOCUMENTATION



**Photo 71.**  
Tapicerka drzwi przednich L - Pęknięcie/rozerwanie 1



**Photo 72.**  
Tapicerka drzwi przednich P - Wgniecenie/odkształcenie 1

PHOTOGRAPHIC DOCUMENTATION



**Photo 73.**  
Tapicerka drzwi tylnych L - Wgniecenie/odkształcenie 1



**Photo 74.**  
Tapicerka drzwi tylnych P - Rysa/odprysk 1

PHOTOGRAPHIC DOCUMENTATION



**Photo 75.**

Wykładzina podłogi bagażnika - zdjęcie poglądowe 1



**Photo 76.**

Wykładzina podłogi bagażnika - Pęknięcie/rozerwanie 1