

DEKRA's commission No. : PKOL(W)/LODZ/18210/26/02/27  
 commission/ damage No. : PS22/03298  
 Date of commission: 27-02-2026

**DEKRA Poland - Headquarters**  
 02-673 Warszawa, ul. Konstruktorska 12A

**Client :**

PKO Leasing SA  
 Świętokrzyska 36  
 00-116 Warszawa

**Expert:**

**Kacper Sosnowski (WSP)**  
 DEKRA Polska - współpraca O/Warszawa  
**Andrzej Sosnowski**  
 DEKRA Polska - Centrala

**NOTE:**

Due to the use of the document it was removed from it any information relating to the value of the vehicle, the price of equipment, adjustments, etc..

**Vehicle data**

Group of objects (Eurotax)	jeeps
EC code (Eurotax)	0140933
Manufacturer	KGM / SSANGYONG
Model	Korando 19-
Type / version	Korando 1.5 T-GDI Quartz 2WD
Body type	KOM
Number of doors / seats	5/5
Curb weight [kg]	1442
Gross vehicle weight [kg]	1980
Wheelbase 1/2	2675
Engine type	spark ignition
Pollution reduction system	GPF
Engine capacity [ccm]	1497
Engine Power [hp/kW]	163/120
Gearbox	manual 6- gear
Registration /record No.	ZK6481J
VIN / serial number	KPT60A1YSNP073818
Date of first registration	29-09-2022
Date of next. tech. test	27-09-2027
Year of manufacture	2022 (year has been verified with the manufacturer's base)
Readout [km]	79 069 (read)
Body color / type of coating	red/double-layered, metallized

Tyres

axle	Wheel	Manufacturer, type	Size	Measured profile
Front	right	MATADOR, NORDICCA	235/55 18 104H	4,0 mm
	left	MATADOR, NORDICCA	235/55 18 104H	4,0 mm
back	right	MATADOR, NORDICCA	235/55 18 104H	3,0 mm
	left	MATADOR, NORDICCA	235/55 18 104H	2,0 mm

Standard equipment by Eurotax

- |  |   |
|--|---|
| 1. Alarm   | 33. Leather steering wheel                                  |
| 2. Android Auto, Apple CarPlay   | 34. Light Alloy wheels 18''                                 |
| 3. Antilock-Brake-System (ABS)   | 35. Luggage compartment cover                               |
| 4. Armrest (s) front   | 36. Luggage:other   |
| 5. Armrest (s) rear  | 37. Mobile Tire System                                      |
| 6. Artificial leather upholstery, Textile upholstery   | 38. Navigation system, On board monitor                     |
| 7. Automated High-beam assist  | 39. On board computer                                       |
| 8. Automatic Emergency Call  | 40. Other   |
| 9. Automatic dimlight activation   | 41. Other   |
| 10. Bluetooth interface, Hands-free system   | 42. Other   |
| 11. Bord entertainment: other accessories  | 43. Other   |
| 12. Central locking  | 44. Park Distance Control front, Park Distance Control rear |
| 13. Child seat fixation  | 45. Power steering  |
| 14. Cruise control   | 46. Power windows front, Power windows rear                 |
| 15. Distance control   | 47. Rain sensor   |
| 16. Distribution of braking force electronically, Power assisted brakes                                      | 48. Rear bench foldable in two separate parts               |
| 17. Door mirror(s) electrically adjustable in general  | 49. Rear spoiler  |
| 18. Door mirrors electrically foldable   | 50. Rear view camera  |
| 19. Door mirrors heated  | 51. Rear window heating                                     |
| 20. Driver airbag, Driver knee airbag, Passenger airbag, Side airbag driver and passenger, Side airbags rear | 52. Rear-view mirror autodimming                            |
| 21. Driver conditioning monitoring   | 53. Roll over protection system                             |
| 22. Driver seat height adjustable  | 54. Roof railing  |
| 23. Dualzone automatic climate control   | 55. Soundsystem   |
| 24. Exterior design: other   | 56. Start/Stop system                                       |
| 25. Exterior design: other, Side indicators  | 57. Steering wheel manually adjustabe                       |
| 26. Hill descent control   | 58. Tinted rear windows                                     |
| 27. Hill holder  | 59. Traffic sign recognition                                |
| 28. Interior decoration: other   | 60. Tyre pressure control (RDC)                             |
| 29. Interior decoration: other   | 61. USB in  |
| 30. LED Daytime running lights   | 62. Uni-Lackierung  |
| 31. LED Fog Lamps  | 63. Vehicle immobilizer                                     |
| 32. Lane control assistant   |   |

Dealer's equipment (selected items)

1. Metallic paint ..... -

**Base value of the vehicle**

Base value of the vehicle by Eurotax (net) ..... -

**Corrections**

First registration

Mileage

EquipmentTyresOther

Current market situation ..... -  
Uszkodzenia, stan ..... -

Above figure was estimated on the basis of price quotations of used cars on the Polish market Eurotax (database number 03-2026 POL) with regard to technical and market parameters affecting the value of the vehicle.

Basic print without information about the vehicle's value - duey to use of the document any information relating to the value of the vehicle, the price of equipment, adjustments, etc.. were removed

---

Date: 16-03-2026

DEKRA's expert:  
Kacper Sosnowski (WSP)  
Andrzej Sosnowski

**Document issued electronically valid without signature.**

Measurement of thickness of the vehicle lacquer coating



No. of controlled item	Controlled item	Measured range of thickness of the lacquer coat [ $\mu\text{m}$ ]
1	Front cover	to 150
2	Left front fender	to 150
3	Left front pillar	to 150
4	Left front wall	to 150
5	Roof	to 150
6	Left middle pillar	to 150
7	Left side sill	to 150
8	Left rear wall	to 150
9	Left side wall	to 150
10	Cover/tailgate	to 150
11	Side right wall	to 150
12	Rear right door	to 150
13	Middle right pillar	to 150
14	Front right door	to 150
15	Right side sill	to 150
16	Right front pillar	to 150
17	Right front fender	to 150

Description of the technical condition

A detailed description of the technical condition contains in Description of the technical condition attached to following expertise.

General comments - regarding valuation**Vehicle documents**

During the inspection the registration proof of the vehicle was presented and its photo was taken and enclosed to the expertise.

During the inspection the service book was presented and its number is given below:

.

**Information concerning the origin of the vehicle**

Lack of reliable data.

**Additional comments on the car:**

Not applicable.

**Test drive**

Test drive of the vehicle was conducted. Test drive in the full extent is not possible. Comment below: ograniczenia placowe

**Checking of the correctness and / or construction of identification / serial numbers of the object:**

Not tested

**Verification of the accuracy of the object data, including year of production, and other.**

Not conducted - adopted according to the documents presented and indicated sources.

**Anti-theft protection**

fabryczne

- The read odometer status has not been verified with records in electronic equipment of the vehicle.
- This expertise is used exclusively to estimate the market value of the item pricing and can not be used for any purpose other than those mentioned above.
- An expert assumes no responsibility for hidden defects (legal and physical) and the possible consequences arising from the continuing use of the subject of valuation, and for the consequences of using the same valuation.
- The above pricing is not an expertise of the technical condition of the subject of valuation and as such can not be considered, in particular, can not be treated as a guarantee for the sales subject of the valuation for estimated value.
- This evaluation may not be published as whole in any document without consent of its executors and without their consent as to the form and contents of such publication.
- The evaluation has been carried out basing on delivered documentation and organoleptic examination of the assessed object. No diagnostic examination has been carried out, nor any workshop verification of the assessed object.
- This expertise has been issued basing on inspection of the assessed object in conditions ruling in its availability location.

Comments to the commission - regarding valuation**Klucziki**

TAK

2

Expert comments - regarding valuation

Rysy na samochodzie. Odpryski na szybie czołowej.

Rzeczoznawca dokonał oględzin pojazdu w warunkach parkingowych, co mogło ograniczyć pełną ocenę jego stanu technicznego. Dodatkowo, jeżeli jazda próbna została przeprowadzona (informacje w treści raportu), to wykonano ją w warunkach parkingowych, z niewielką prędkością, co może nie odzwierciedlać pełnych warunków eksploatacyjnych. Istnieje możliwość, że w innych okolicznościach ujawnią się dodatkowe uszkodzenia lub usterki, których nie można było wykryć podczas obecnych oględzin. Zalecamy zatem skorzystanie z możliwości oględzin pojazdu we własnym zakresie lub w Autoryzowanej Stacji Obsługi danej marki, co pozwoli na pełniejszą weryfikację stanu technicznego pojazdu przed udziałem w aukcji.”

Restrictive disclaimer - regarding valuation

Nie weryfikowano szczegółowo stanu układu napędowego, zawieszenia, kierowniczego, hamulcowego oraz wydechowego. Ocena została wykonana bez użycia podnośnika i specjalistycznego sprzętu diagnostycznego, nie dokonywano demontażu osłon i innych elementów. Ocena określa ogólny stan pojazdu na dzień oględzin w miejscu jego udostępnienia, nie może być zatem traktowana jako kompleksowa ocena stanu technicznego. Specyfikacja wg. programu operacyjnego w zakresie wyposażenia standardowego i dodatkowego nie gwarantuje zgodności ze stanem faktycznym w zakresie możliwym do ustalenia przez rzeczoznawcę podczas oględzin pojazdu.

Pomiar grubości powłoki lakierowej wykonano w miejscach możliwych do ich wykonania pomiary nie gwarantują oryginalności poszczególnych elementów poddanych ocenie.

- W Ocenie/Raporcie uwzględniono niesprawności, uszkodzenia, braki itp., które były możliwe do stwierdzenia organoleptycznego, w warunkach oględzin (z uwzględnieniem: stanu czystości pojazdu, warunków atmosferycznych, oświetlenia itd.) oraz bez weryfikacji serwisowej, bez dostępu do spodu pojazdu, bez specjalistycznego sprzętu diagnostycznego (w tym bez diagnostyki komputerowej), bez jazdy próbnej wykonanej w warunkach drogowych z obciążeniem.
- W ramach Oceny/Raportu nie weryfikowano odczytanego stanu drogomierza z zapisami w urządzeniach elektronicznych pojazdu.
- Rzeczoznawca nie bierze na siebie odpowiedzialności za wady ukryte (prawne i fizyczne) oraz ewentualne skutki wynikające z dalszego użytkowania przedmiotu oceny, a także za skutki wykorzystania samej oceny.
- Podane przedziały grubości powłoki lakierowej, dotyczą punktów pomiarowych. Nie mogą być traktowane jako gwarancja, że grubość powłoki lakierowej w innych punktach nie wykracza poza te przedziały.
- Zawarte w niniejszej Ocenie/Raporcie informacje (w tym dotyczące wyposażenia) służą jedynie ogólnym celom informacyjnym. Ocena/Raport nie może być zatem traktowana jako oferta w rozumieniu przepisów Kodeksu Cywilnego oraz opisu towaru ani zapewnienia w rozumieniu art. 4 Ustawy z dnia 27 lipca 2002 roku o szczególnych warunkach sprzedaży konsumenckiej.
- Niniejsza Ocena/Raport nie jest szczegółową oceną stanu technicznego.

Ocenę/Raport wykonano w kierunku ujawnienia uszkodzeń nieakceptowanych z punktu widzenia właściwego przewodnika zwrotu pojazdu lub innych ustaleń ze Zleceniodawcą. Tym samym Ocena/Raport może nie ujmować typowych zużyć i uszkodzeń eksploatacyjnych.

PHOTOGRAPHIC DOCUMENTATION



**Photo 1.**  
Przekątna przednia lewa



**Photo 2.**  
Przód

PHOTOGRAPHIC DOCUMENTATION



**Photo 3.**  
Przekątna przednia prawa



**Photo 4.**  
Bok prawy z przodu

PHOTOGRAPHIC DOCUMENTATION



**Photo 5.**  
Bok prawy z tyłu



**Photo 6.**  
Przekątna tylna prawa

PHOTOGRAPHIC DOCUMENTATION



**Photo 7.**  
Tyl



**Photo 8.**  
Przekątna tylna lewa

PHOTOGRAPHIC DOCUMENTATION



**Photo 9.**  
Bok lewy z tyłu



**Photo 10.**  
Bok lewy z przodu

PHOTOGRAPHIC DOCUMENTATION



**Photo 11.**  
Próg lewy (widok od przodu)



**Photo 12.**  
Próg prawy (widok od przodu)

PHOTOGRAPHIC DOCUMENTATION



**Photo 13.**  
Spód pojazdu przód



**Photo 14.**  
Spód pojazdu tył

PHOTOGRAPHIC DOCUMENTATION



**Photo 15.**  
Tarcza hamulcowa przednia prawa



**Photo 16.**  
Tarcza hamulcowa tylna prawa

PHOTOGRAPHIC DOCUMENTATION



**Photo 17.**  
Tarcza hamulcowa tylna lewa



**Photo 18.**  
Tarcza hamulcowa przednia lewa

PHOTOGRAPHIC DOCUMENTATION



**Photo 19.**  
Bagażnik



**Photo 20.**  
Koło zapasowe

PHOTOGRAPHIC DOCUMENTATION



**Photo 21.**  
Komora silnika



**Photo 22.**  
Numer identyfikacyjny

PHOTOGRAPHIC DOCUMENTATION



**Photo 23.**  
Tabliczka znamionowa



**Photo 24.**  
Zestaw wskaźników - przebieg

PHOTOGRAPHIC DOCUMENTATION



**Photo 25.**

Widok przez otwarte drzwi przednie lewe



**Photo 26.**

Kierownica z lewej strony

PHOTOGRAPHIC DOCUMENTATION



**Photo 27.**

Widok przez otwarte drzwi tylne lewe



**Photo 28.**

Widok z tylnej kanapy na deskę rozdz.

PHOTOGRAPHIC DOCUMENTATION



**Photo 29.**  
Konsola środkowa

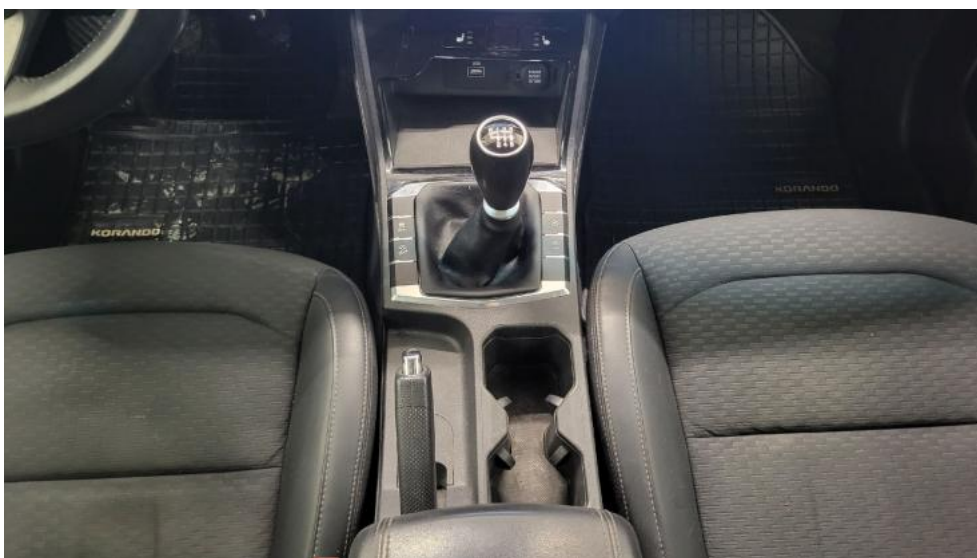

**Photo 30.**  
Tunel środkowy

PHOTOGRAPHIC DOCUMENTATION



**Photo 31.**  
Kierownica (na wprost)

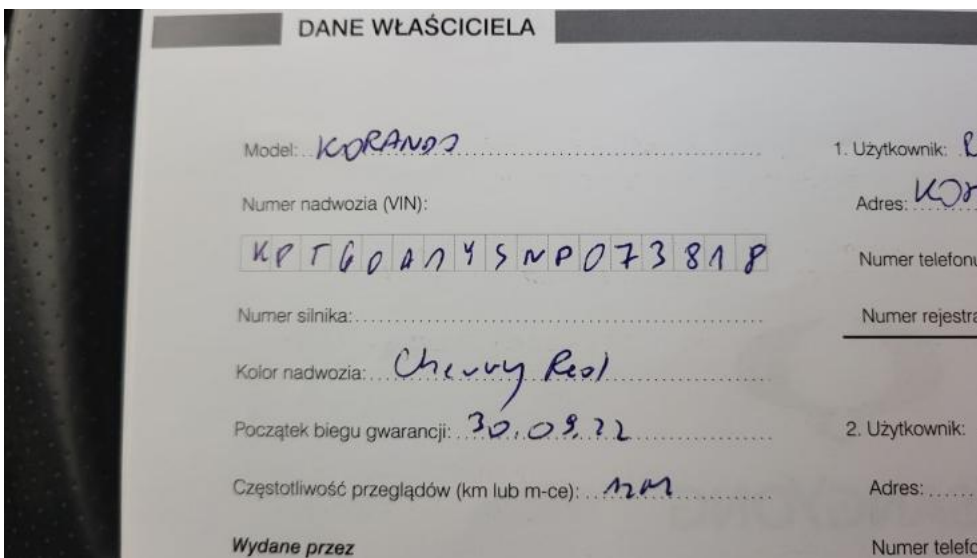

**Photo 32.**  
Dowód rej. Str. 1

PHOTOGRAPHIC DOCUMENTATION



**Photo 33.**  
Dow. Rej. Str.2 i klucze

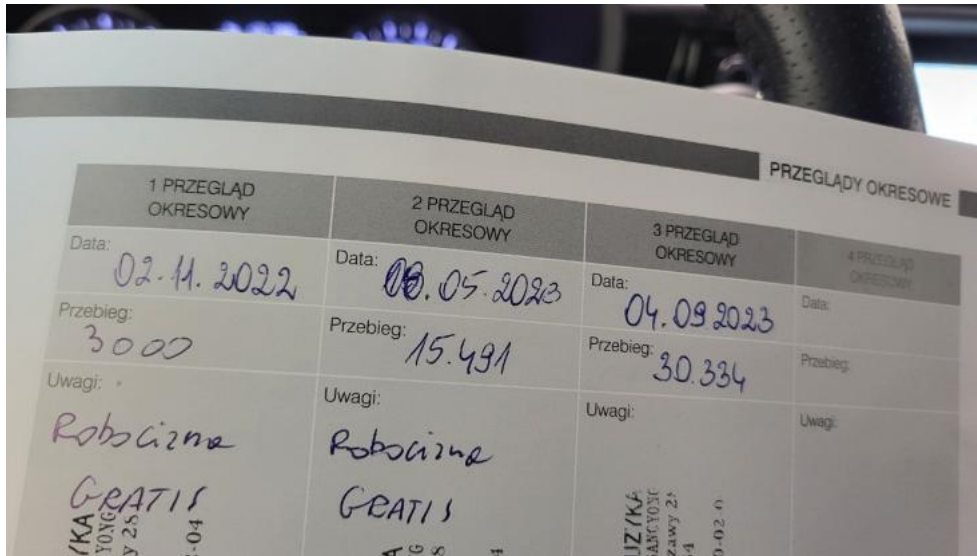

**Photo 34.**  
Książka serwisowa – dane

PHOTOGRAPHIC DOCUMENTATION

PRZEGLĄDY OKRESOWE			
1 PRZEGLĄD OKRESOWY	2 PRZEGLĄD OKRESOWY	3 PRZEGLĄD OKRESOWY	4 PRZEGLĄD OKRESOWY
Data: 02.11.2022	Data: 06.05.2023	Data: 04.09.2023	Data:
Przebieg: 3000	Przebieg: 15.491	Przebieg: 30.334	Przebieg:
Uwagi: Robocizna GRATIS	Uwagi: Robocizna GRATIS	Uwagi:	Uwagi:

**Photo 35.**

Książka serwisowa – ostatni przegląd

**Photo 36.**

Zestaw naprawczy koła

PHOTOGRAPHIC DOCUMENTATION



**Photo 37.**  
Pokrywa komory silnika - Rysa/odprysk 1



**Photo 38.**  
Pokrywa komory silnika - Wgniecenie/odkształcenie 1

PHOTOGRAPHIC DOCUMENTATION



**Photo 39.**  
Pokrywa komory silnika - Wgniecenie/odkształcenie 2



**Photo 40.**  
Błotnik przedni P - Wgniecenie/odkształcenie 1

PHOTOGRAPHIC DOCUMENTATION



**Photo 41.**  
Drzwi przednie P - Wgniecenie/odkształcenie 1



**Photo 42.**  
Drzwi tylne P - Rysa/odprysk 1

PHOTOGRAPHIC DOCUMENTATION



**Photo 43.**  
Drzwi tylne P - Wgniecenie/odkształcenie 1



**Photo 44.**  
Próg P - Wgniecenie/odkształcenie 1

PHOTOGRAPHIC DOCUMENTATION



**Photo 45.**  
Stupek przedni P - Wgniecenie/odkształcenie 1



**Photo 46.**  
Stupek środkowy P - Wgniecenie/odkształcenie 1

PHOTOGRAPHIC DOCUMENTATION



**Photo 47.**  
Błotnik tylny P / Ściana boczna P - zdjęcie pogładowe 1



**Photo 48.**  
Błotnik tylny P / Ściana boczna P - Wgniecenie/odkształcenie 1

PHOTOGRAPHIC DOCUMENTATION



**Photo 49.**  
Felga aluminiowa tylna P - Rysa/odprysk 1



**Photo 50.**  
Pokrywy bagażnika - Wgniecenie/odkształcenie 1

PHOTOGRAPHIC DOCUMENTATION



**Photo 51.**  
Szyba tylna - Rysa/odprysk 1



**Photo 52.**  
Szyba tylna - Rysa/odprysk 2

PHOTOGRAPHIC DOCUMENTATION



**Photo 53.**  
Zaślepka tyl haka hol. - Rysa/odprysk 1

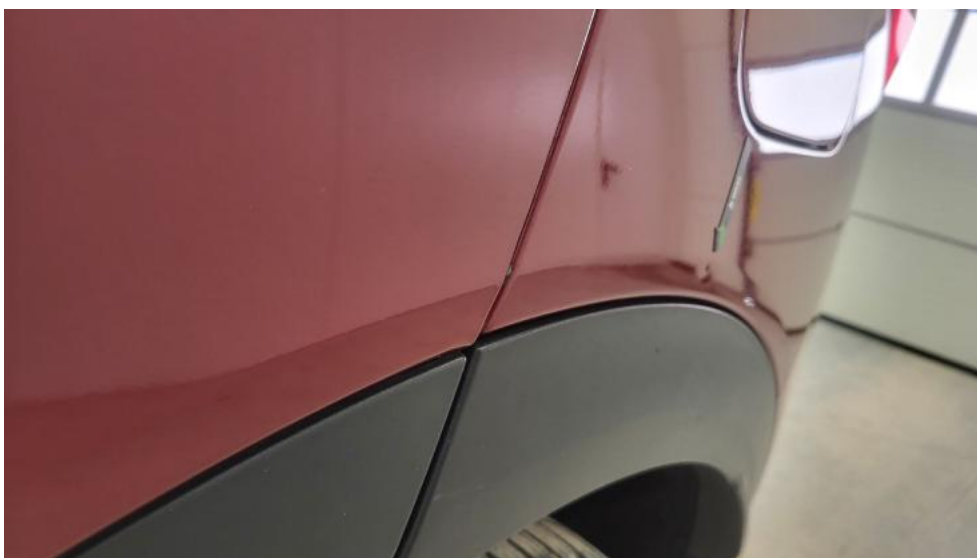

**Photo 54.**  
Zderzak tylny cz dolna - Rysa/odprysk 1

PHOTOGRAPHIC DOCUMENTATION



**Photo 55.**  
Zderzak tylny cz dolna - Inne 1



**Photo 56.**  
Błotnik tylny L / Ściana boczna L - Wgniecenie/odkształcenie 1

PHOTOGRAPHIC DOCUMENTATION



**Photo 57.**

Drzwi przed L - Rysa/odprysk 1

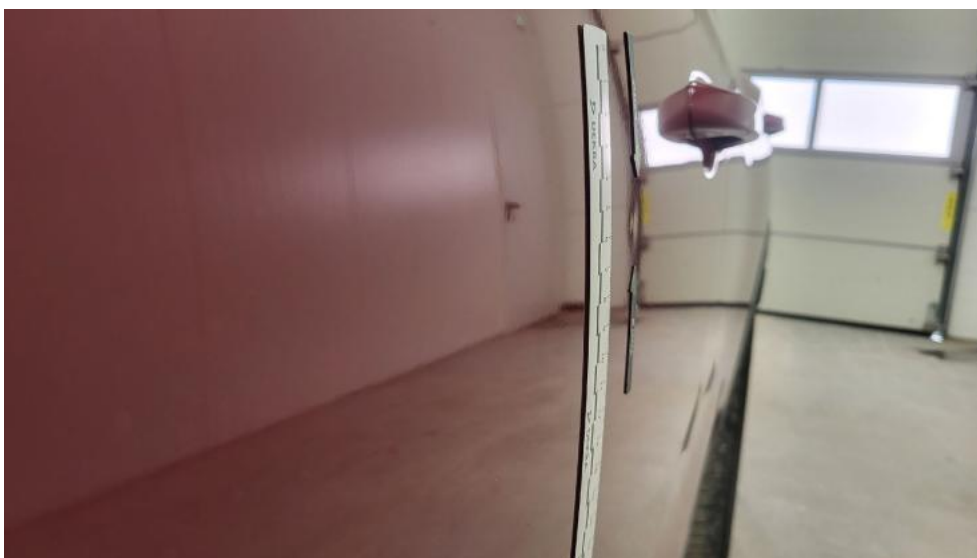

**Photo 58.**

Drzwi przed L - Wgniecenie/odkształcenie 1

PHOTOGRAPHIC DOCUMENTATION



**Photo 59.**

Drzwi tylne L - Rysa/odprysk 1



**Photo 60.**

Klamka drzwi tyl L - Rysa/odprysk 1

PHOTOGRAPHIC DOCUMENTATION



**Photo 61.**  
Felga Aluminiowa przednia L - Rysa/odprysk 1



**Photo 62.**  
Fotel prz. lew. - Inne 1

PHOTOGRAPHIC DOCUMENTATION



**Photo 63.**  
Fotel prz. praw. - Inne 1



**Photo 64.**  
Tapicerka drzwi tylnych P - Rysa/odprysk 1

PHOTOGRAPHIC DOCUMENTATION



**Photo 65.**

Uszczelka drzwi tylnych L - Rysa/odprysk 1



**Photo 66.**

Osłona p/słoneczna lewa - Inne 1

PHOTOGRAPHIC DOCUMENTATION



**Photo 67.**  
Podsufitka - Inne 1



**Photo 68.**  
Podsufitka - Inne 2

PHOTOGRAPHIC DOCUMENTATION



**Photo 69.**

Wykładzina(y) słupka środkowego L - Rysa/odprysk 1



**Photo 70.**

Wykładzina(y) słupka środkowego P - Rysa/odprysk 1

PHOTOGRAPHIC DOCUMENTATION



**Photo 71.**

Listwy progowe lew. - Rysa/odprysk 1



**Photo 72.**

Wykładzina pokrywy tylnej - Rysa/odprysk 1