

DEKRA's commission No. : PKOL(W)/LODZ/05515/26/01/22
 commission/ damage No. : 23/009383
 Date of commission: 22-01-2026

DEKRA Poland - Headquarters
 02-673 Warszawa, ul. Konstruktorska 12A

Client :

PKO Leasing SA
 Świętokrzyska 36
 00-116 Warszawa

Expert:

Kacper Sosnowski (NEW)
 DEKRA Polska - współpraca O/Warszawa
Andrzej Sosnowski
 DEKRA Polska - Centrala

NOTE:

Due to the use of the document it was removed from it any information relating to the value of the vehicle, the price of equipment, adjustments, etc..

Vehicle data

Group of objects (Eurotax)	cars
EC code (Eurotax)	0150592
Manufacturer	MINI [BMW]
Model	Cooper 3dr [F56] 21-24
Type / version	John Cooper Works sport-aut
Body type	hatchback
Number of doors / seats	3/4
Curb weight [kg]	1276
Gross vehicle weight [kg]	1710
Wheelbase 1/2	2495
Engine type	spark ignition
Pollution reduction system	GPF
Engine capacity [ccm]	1998
Engine Power [hp/kW]	231/170
Gearbox	automatic 8- gear
Registration /record No.	KK80712
VIN / serial number	WMW71DH0402U33667
Date of first registration	07-04-2023
Date of next. tech. test	07-04-2026
Year of manufacture	2023 (year has been verified with the manufacturer's base)
Readout [km]	51 492 (read)
Body color / type of coating	green/UNI

Tyres

axle	Wheel	Manufacturer, type	Size	Measured profile
Front	right	LINGLONG, GREEN-MAX	205/45 17 88W	5,0 mm
	left	LINGLONG, GREEN-MAX	205/45 17 88W	5,0 mm
back	right	GOODYEAR, EFFICIENT GRIP PERFORMANCE	205/45 17 88V	5,5 mm
	left	GOODYEAR, EFFICIENT GRIP PERFORMANCE	205/45 17 88V	5,5 mm

Standard equipment by Eurotax

- | | |
|---|---|
| 1. Adaptive Cruise Control | 49. Oparcie kanapy tylnej składane i dzielone w proporcji 60:40 |
| 2. Adaptive light, Door lights, Exterior lighting: other | 50. Opcje przechowywania |
| 3. Antilock-Brake-System (ABS) | 51. Osłona boczna siatkowa w kolorze czarnym matowym z czerwonym akcentem z logo MINI JCW |
| 4. Apple CarPlay, Mobile phone preparation | 52. Other |
| 5. Automated High-beam assist | 53. Other |
| 6. Automatic Emergency Call | 54. Other |
| 7. Automatic dimlight activation, Rain sensor | 55. Other |
| 8. Bluetooth interface, On board monitor, Radio, Soundsystem, Touchscreen monitor, USB in | 56. Other |
| 9. Child seat fixation | 57. Other |
| 10. Collision Warning System | 58. Other |
| 11. Colored glass | 59. Other |
| 12. DAB radio | 60. Other |
| 13. Driver airbag, Passenger airbag | 61. Oświetlenie wnętrza |
| 14. Driver seat height adjustable | 62. Pakiet lusterek zewn. (elektrycznie składane, automat. funkcja antyosłepiająca i parkingowa, pamięć) |
| 15. Dualzone automatic climate control | 63. Pakiet schowków (pozycja bagażowa kanapy, uchwyty mocujące, wysuwany panel i gniazdo 12V w bagażniku) |
| 16. Dynamic brake lights | 64. Park Distance Control rear |
| 17. Dysze spryskiwaczy szyby przedniej oraz lusterka zewnętrzne podgrzewane | 65. Particle filter |
| 18. Dywaniki podłogowe przednie, welurowe | 66. Passenger seat height adjustable |
| 19. Exterior design: other | 67. Pierścienie chromowane wokół reflektorów i tylnych świateł |
| 20. Exterior design: other | 68. Pierścienie ozdobne otaczające okrągłe instrumenty |
| 21. Exterior design: other | 69. Pierścień LED wokół centralnego wskaźnika MINI |
| 22. Exterior design: other | 70. Poduszki powietrzne boczne dla kierowcy i pasażera z przodu |
| 23. Exterior lighting: other | 71. Power steering |
| 24. Exterior lighting: other | 72. Power windows front |
| 25. Exterior lighting: other | 73. Rear window heating |
| 26. Fotele przednie regulowane mechanicznie | 74. Reflektory przednie LED, dodatkowo tylne reflektory LED w stylistyce Union Jack |
| 27. Funkcja Auto Start Stop | 75. Remote controlled central locking |
| 28. Gniazdo 12 V z przodu konsoli centralnej | 76. Seats: other |
| 29. Gwarancja na pojazd bez limitu kilometrów, 2 lata | 77. Selectable driveline characteristics |
| 30. Heated seat driver, Heated seat passenger | 78. Selectable driveline characteristics |
| 31. Interior decoration: other | 79. Servotronic |
| 32. Interior lights: other accessories | 80. Sport seats front |
| 33. Interior: other | 81. System monitorowania ciśnienia w oponach (elektroniczne monitorowanie dla każdej opony) |
| 34. Interior: other | 82. System nawigacji MINI z 3-letnią aktual. map (obsługa kontrolerem MINI, ekranem dotykowym lub głosem) |
| 35. Interior: other, Metal finish | 83. System ostrzegający o opuszczeniu pasa ruchu z wibracjami kierownicy |
| 36. Klakson - dźwięk dwutonowy | 84. System ostrzegający przed kolizją z pieszymi i poprzedzającym pojazdem, z miejską funkcją hamowania |
| 37. Klapka wlewu paliwa o specjalnej konstrukcji, chromowana | 85. Tarcze hamulcowe przednie z wentylacją wnętrza |

- | | |
|---|--|
| 38. Kolumna kierownicy regulowana | 86. Tarcze hamulcowe tylne pełne |
| 39. Kurtyny powietrzne dla 1 i 2 rzędu siedzeń | 87. Textile upholstery |
| 40. Lakier metalizowany, Melting Silver III | 88. Traction control |
| 41. Leather steering wheel, Sports steering wheel | 89. Układ dynamicznej kontroli stabilności DSC |
| 42. Light alloy wheels from 17" | 90. Uruchamianie silnika bez użycia kluczyka, przycisk Start/Stop |
| 43. Lusterko wsteczne wewnętrzne z automatyczną funkcją przeciwodblaskową | 91. Vehicle immobilizer |
| 44. Mobile Tire System | 92. Wheels: other |
| 45. Multi functional steering wheel | 93. Wycieraczki tylnej szyby |
| 46. Nakładki na lusterka w kolorze nadwozia | 94. Zbiornik zintegrowany z pokrywą komory silnika, w kolorze nadwozia |
| 47. Oczka mocujące w bagażniku | 95. Światła do jazdy dziennej LED |
| 48. On board computer | |

Dealer's equipment (selected items)

- | | |
|---|---|
| 1. Armrest (s) front | - |
| 2. Exterior design: other | - |
| 3. Exterior design: other | - |
| 4. Keyless entry, Keyless go | - |
| 5. Park Assistant, Park Distance Control front, Park Distance Control rear | - |
| 6. Rear view camera | - |
| 7. Reflektory adaptacyjne matrycowe LED, dodatkowo tylne reflektory LED w stylistyce Union Jack | - |
| 8. Steering wheel heated | - |
| 9. Szyby przeciwsłoneczne, tylne boczne i tylna przyciemniane | - |
| 10. Upholstery with leather inserts | - |
| 11. Zestaw wskaźników na desce rozdzielczej, wyświetlacz 5", wielofunkcyjny | - |

Base value of the vehicle

Base value of the vehicle by Eurotax (net) -

Corrections

First registration

Mileage

Equipment

Other

Earlier repairs -
 Braki, uszkodzenia, stan weryfikacja serwisowa -

Wycena hipotetyczna brak tabliczki znamionowej. Powyższą wartość określono w oparciu o notowania cen samochodów używanych na rynku polskim Eurotax (baza danych nr 2026-01) z uwzględnieniem parametrów technicznych i rynkowych mających wpływ na wartość pojazdu.

Basic print without information about the vehicle's value - duey to use of the document any information relating to the value of the vehicle, the price of equipment, adjustments, etc.. were removed

Date: 02-02-2026

DEKRA's expert:
Kacper Sosnowski (NEW)
Andrzej Sosnowski

Document issued electronically valid without signature.

Measurement of thickness of the vehicle lacquer coating

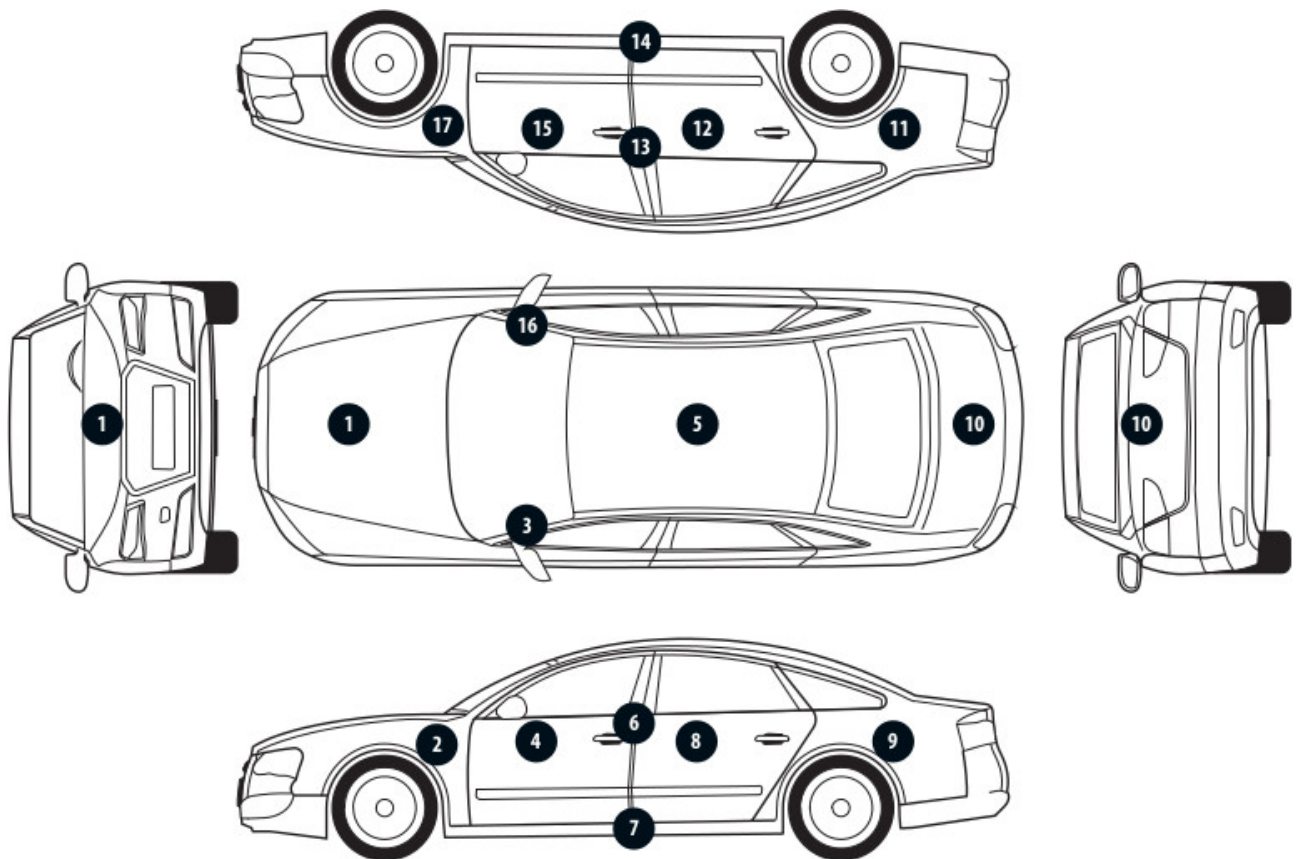

No. of controlled item	Controlled item	Measured range of thickness of the lacquer coat [μm]
1	Front cover	to 150
2	Front left fender	to 150
3	Left front pillar	to 150
4	Front left door	150 - 200
5	Roof	150 - 200
6	Left middle pillar	to 150
9	Rear left fender	to 150
10	Cover/lid	to 150
11	Right rear fender	150 - 500
13	Right middle pillar	150 - 300
15	Front right door	150 - 500
16	Right front pillar	to 150
17	Front right fender	150 - 200

Description of the technical condition

A detailed description of the technical condition contains in Description of the technical condition attached to following expertise.

General comments - regarding valuation**Vehicle documents**

Presented the following documents of the vehicle:

ksero DR

During the inspection the service book of the vehicle was not provided.

Information concerning the origin of the vehicle

Lack of reliable data.

Anti-theft protection - immobilizer

- as a result of the inspection of the vehicle found no malfunctions of the immobilizer in the extent possible to determine during the inspection of the vehicle in the non- workshop conditions.

Anti-theft protection - other:

not found

Additional comments on the car:

Not applicable.

Test drive

Test drive of the vehicle was conducted. Test drive in the full extent is not possible. Comment below:
ograniczenia placowe

Checking of the correctness and / or construction of identification / serial numbers of the object:

Not tested

Verification of the accuracy of the object data, including year of production, and other.

Not conducted - adopted according to the documents presented and indicated sources.

- The read odometer status has not been verified with records in electronic equipment of the vehicle.
- This expertise is used exclusively to estimate the market value of the item pricing and can not be used for any purpose other than those mentioned above.
- An expert assumes no responsibility for hidden defects (legal and physical) and the possible consequences arising from the continuing use of the subject of valuation, and for the consequences of using the same valuation.
- The above pricing is not an expertise of the technical condition of the subject of valuation and as such can not be considered, in particular, can not be treated as a guarantee for the sales subject of the valuation for estimated value.
- This evaluation may not be published as whole in any document without consent of its executors and without their consent as to the form and contents of such publication.
- The evaluation has been carried out basing on delivered documentation and organoleptic examination of the assessed object. No diagnostic examination has been carried out, nor any workshop verification of the

assessed object.

- This expertise has been issued basing on inspection of the assessed object in conditions ruling in its availability location.

Comments to the commission - regarding valuation

Kluczyki

TAK

1

Expert comments - regarding valuation

Dostarczono ksero dowodurejestracyjnego. Brak tablic rejestracyjnych. Rysy na samochodzie. Elementy w bagażniku. Informacja awaria światło cofania. Informacja wymień baterie kluczyka. Brak tabliczki znamionowej. Odpryski na szybie czołowej. Widoczne wady lakiernicze. Niesprawne przyciski funkcyjne w kluczyku, grot prawidłowy.

Restrictive disclaimer - regarding valuation

Nie weryfikowano szczegółowo stanu układu napędowego, zawieszenia, kierowniczego, hamulcowego oraz wydechowego. Ocena została wykonana bez użycia podnośnika i specjalistycznego sprzętu diagnostycznego, nie dokonywano demontażu osłon i innych elementów. Ocena określa ogólny stan pojazdu na dzień oględzin w miejscu jego udostępnienia, nie może być zatem traktowana jako kompleksowa ocena stanu technicznego. Specyfikacja wg. programu operacyjnego w zakresie wyposażenia standardowego i dodatkowego nie gwarantuje zgodności ze stanem faktycznym w zakresie możliwym do ustalenia przez rzeczoznawcę podczas oględzin pojazdu.

Pomiar grubości powłoki lakierowej wykonano w miejscach możliwych do ich wykonania pomiary nie gwarantują oryginalności poszczególnych elementów poddanych ocenie.

- W Ocenie/Raporcie uwzględniono niesprawności, uszkodzenia, braki itp., które były możliwe do stwierdzenia organoleptycznego, w warunkach oględzin (z uwzględnieniem: stanu czystości pojazdu, warunków atmosferycznych, oświetlenia itd.) oraz bez weryfikacji serwisowej, bez dostępu do spodu pojazdu, bez specjalistycznego sprzętu diagnostycznego (w tym bez diagnostyki komputerowej), bez jazdy próbnej wykonanej w warunkach drogowych z obciążeniem.
- W ramach Oceny/Raportu nie weryfikowano odczytanego stanu drogomierza z zapisami w urządzeniach elektronicznych pojazdu.
- Rzeczoznawca nie bierze na siebie odpowiedzialności za wady ukryte (prawne i fizyczne) oraz ewentualne skutki wynikające z dalszego użytkowania przedmiotu oceny, a także za skutki wykorzystania samej oceny.
- Podane przedziały grubości powłoki lakierowej, dotyczą punktów pomiarowych. Nie mogą być traktowane jako gwarancja, że grubość powłoki lakierowej w innych punktach nie wykracza poza te przedziały.
- Zawarte w niniejszej Ocenie/Raporcie informacje (w tym dotyczące wyposażenia) służą jedynie ogólnym celom informacyjnym. Ocena/Raport nie może być zatem traktowana jako oferta w rozumieniu przepisów Kodeksu Cywilnego oraz opisu towaru ani zapewnienia w rozumieniu art. 4 Ustawy z dnia 27 lipca 2002 roku o szczególnych warunkach sprzedaży konsumenckiej.
- Niniejsza Ocena/Raport nie jest szczegółową oceną stanu technicznego.

Ocenę/Raport wykonano w kierunku ujawnienia uszkodzeń nieakceptowanych z punktu widzenia właściwego przewodnika zwrotu pojazdu lub innych ustaleń ze Zleceniodawcą. Tym samym Ocena/Raport może nie ujmować typowych zużyć i uszkodzeń eksploatacyjnych.

PHOTOGRAPHIC DOCUMENTATION



Photo 1.
Przekątna przednia lewa



Photo 2.
Przód

PHOTOGRAPHIC DOCUMENTATION



Photo 3.
Przekątna przednia prawa



Photo 4.
Bok prawy z przodu

PHOTOGRAPHIC DOCUMENTATION



Photo 5.
Bok prawy z tyłu



Photo 6.
Przekątna tylna prawa

PHOTOGRAPHIC DOCUMENTATION



Photo 7.
Tyl



Photo 8.
Przekątna tylna lewa

PHOTOGRAPHIC DOCUMENTATION



Photo 9.
Bok lewy z tyłu



Photo 10.
Bok lewy z przodu

PHOTOGRAPHIC DOCUMENTATION



Photo 11.
Próg lewy (widok od przodu)



Photo 12.
Próg prawy (widok od przodu)

PHOTOGRAPHIC DOCUMENTATION



Photo 13.
Spód pojazdu przód

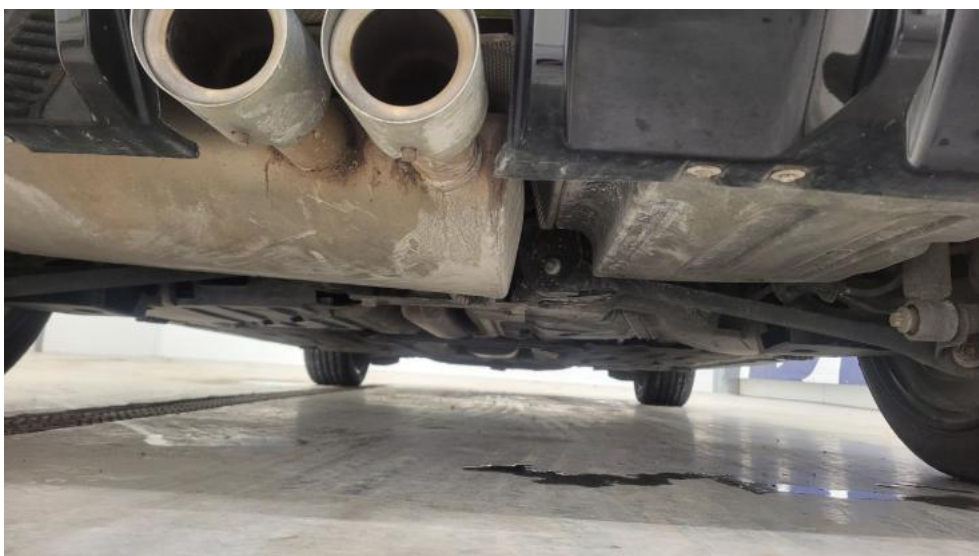

Photo 14.
Spód pojazdu tył

PHOTOGRAPHIC DOCUMENTATION



Photo 15.

Tarcza hamulcowa przednia prawa



Photo 16.

Tarcza hamulcowa tylna prawa

PHOTOGRAPHIC DOCUMENTATION



Photo 17.
Tarcza hamulcowa tylna lewa

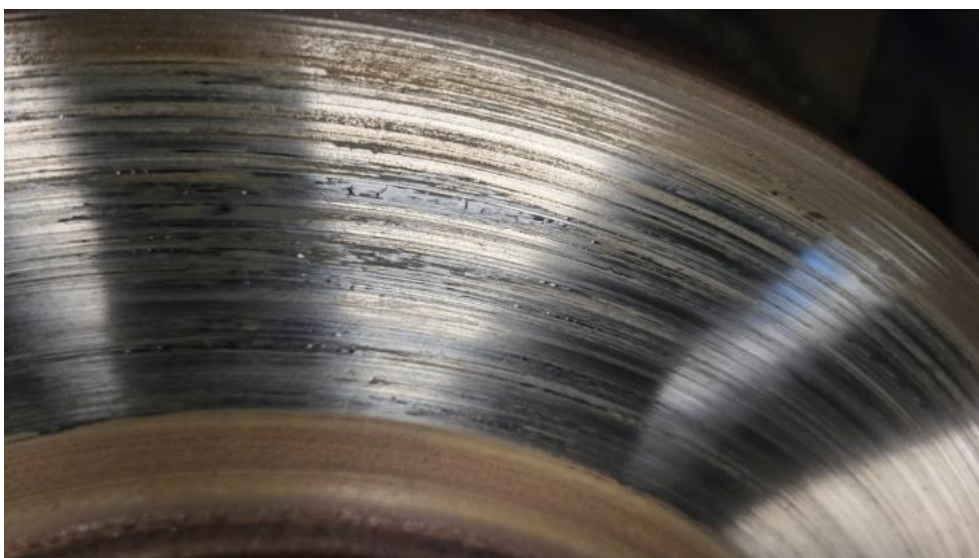

Photo 18.
Tarcza hamulcowa przednia lewa

PHOTOGRAPHIC DOCUMENTATION



Photo 19.
Bagażnik



Photo 20.
Koło zapasowe

PHOTOGRAPHIC DOCUMENTATION



Photo 21.
Komora silnika



Photo 22.
Numer identyfikacyjny

PHOTOGRAPHIC DOCUMENTATION



Photo 23.
Zestaw wskaźników - przebieg



Photo 24.
Widok przez otwarte drzwi przednie lewe

PHOTOGRAPHIC DOCUMENTATION



Photo 25.
Kierownica z lewej strony



Photo 26.
Widok przez otwarte drzwi tylne lewe

PHOTOGRAPHIC DOCUMENTATION



Photo 27.
Widok z tylnej kanapy na deskę rozd.



Photo 28.
Konsola środkowa

PHOTOGRAPHIC DOCUMENTATION



Photo 29.
Tunel środkowy



Photo 30.
Kierownica (na wprost)

PHOTOGRAPHIC DOCUMENTATION



Photo 31.
Książka serwisowa – dane



Photo 32.
Książka serwisowa – ostatni przegląd

PHOTOGRAPHIC DOCUMENTATION



Photo 33.
Dow. rej. ksero Str. 1

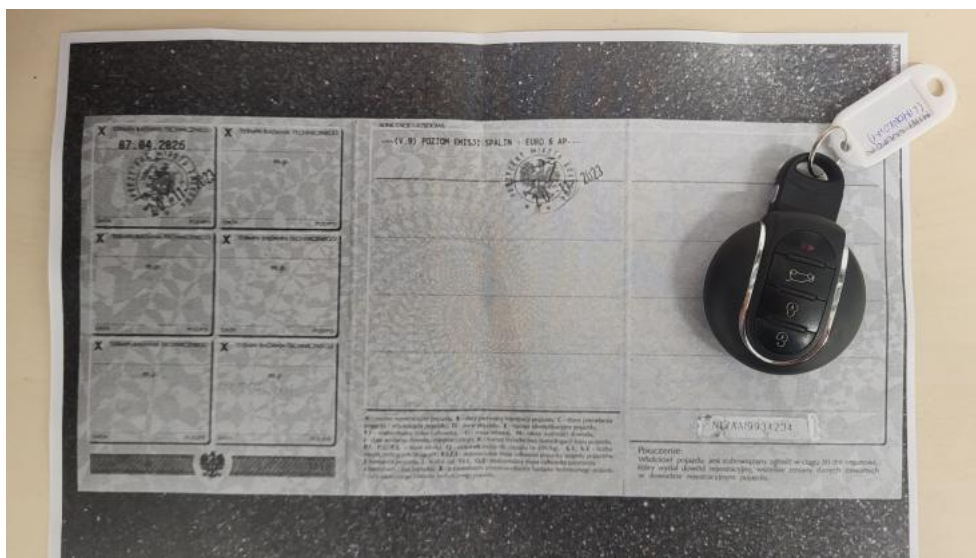

Photo 34.
Dow. Rej. ksero Str.2 i klucze

PHOTOGRAPHIC DOCUMENTATION



Photo 35.
Zdjęcie do protokołu



Photo 36.
Zdjęcie do protokołu

PHOTOGRAPHIC DOCUMENTATION



Photo 37.
Zdjęcie do protokołu



Photo 38.
Zdjęcie do protokołu

PHOTOGRAPHIC DOCUMENTATION



Photo 39.
Zdjęcie do protokołu



Photo 40.
Zdjęcie do protokołu

PHOTOGRAPHIC DOCUMENTATION



Photo 41.
Zdjęcie do protokołu



Photo 42.
Zdjęcie do protokołu

PHOTOGRAPHIC DOCUMENTATION



Photo 43.
Zdjęcie do protokołu

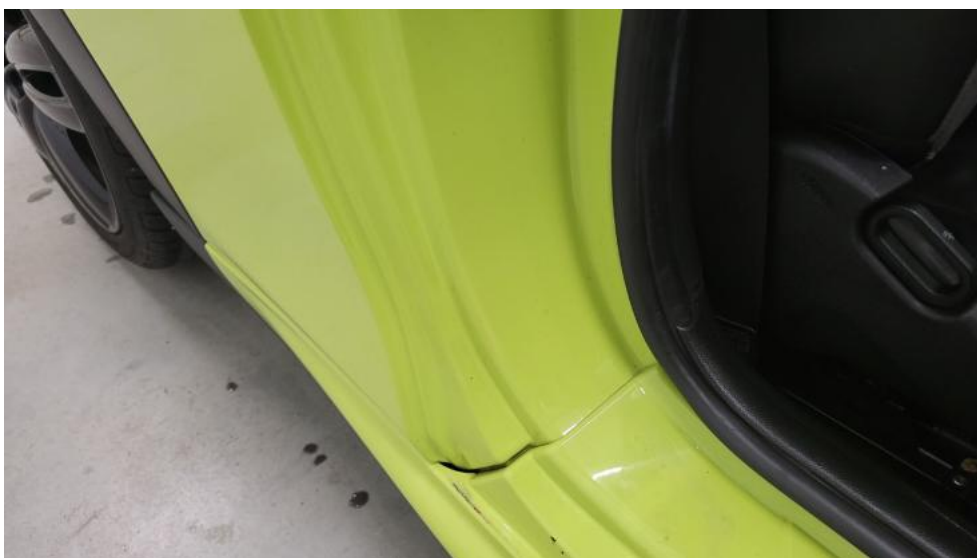

Photo 44.
Zdjęcie do protokołu

PHOTOGRAPHIC DOCUMENTATION



Photo 45.
Kratka/zaślepka halogenu L - Wgniecenie/odkształcenie 1



Photo 46.
Kratka/zaślepka halogenu P - Wgniecenie/odkształcenie 1

PHOTOGRAPHIC DOCUMENTATION



Photo 47.

Pokrywa komory silnika - Rysa/odprysk 1



Photo 48.

Pokrywa komory silnika - Wgniecenie/odkształcenie 1

PHOTOGRAPHIC DOCUMENTATION



Photo 49.
Pokrywa komory silnika - Wgniecenie/odkształcenie 2



Photo 50.
Zderzak - Wgniecenie/odkształcenie 1

PHOTOGRAPHIC DOCUMENTATION



Photo 51.

Zderzak - Wgniecenie/odkształcenie 2



Photo 52.

Zderzak przedni cz L - Rysa/odprysk 1

PHOTOGRAPHIC DOCUMENTATION



Photo 53.
Zderzak przedni cz P - Wgniecenie/odkształcenie 1



Photo 54.
Felga aluminiowa przednia P - Rysa/odprysk 1

PHOTOGRAPHIC DOCUMENTATION



Photo 55.
Opona przednia P - Pęknięcie/rozerwanie 1



Photo 56.
Reflektor P - Rysa/odprysk 1

PHOTOGRAPHIC DOCUMENTATION



Photo 57.

Drzwi przednie P - Rysa/odprysk 1

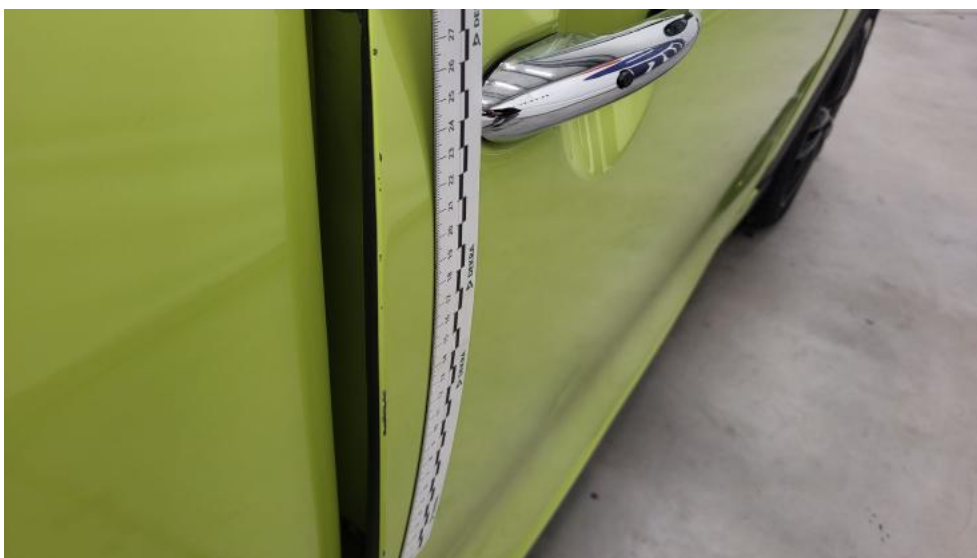

Photo 58.

Drzwi przednie P - Rysa/odprysk 2

PHOTOGRAPHIC DOCUMENTATION



Photo 59.
Drzwi przednie P - Wgniecenie/odkształcenie 1



Photo 60.
Próg P - Wgniecenie/odkształcenie 1

PHOTOGRAPHIC DOCUMENTATION



Photo 61.
Błotnik tylny P / Ściana boczna P - Wgniecenie/odkształcenie 1



Photo 62.
Błotnik tylny P / Ściana boczna P - Wgniecenie/odkształcenie 2

PHOTOGRAPHIC DOCUMENTATION



Photo 63.
Felga aluminiowa tylna P - Rysa/odprysk 1



Photo 64.
Opona tylna P - Pęknięcie/rozerwanie 1

PHOTOGRAPHIC DOCUMENTATION



Photo 65.
Spojler zderzaka tylnego - Rysa/odprysk 1



Photo 66.
Zderzak tylny - Rysa/odprysk 1

PHOTOGRAPHIC DOCUMENTATION



Photo 67.
Zderzak tylny cz dolna - Rysa/odprysk 1



Photo 68.
Dach - Wgniecenie/odkształcenie 1

PHOTOGRAPHIC DOCUMENTATION



Photo 69.

Błotnik tylny L / Ściana boczna L - zdjęcie poglądowe 1

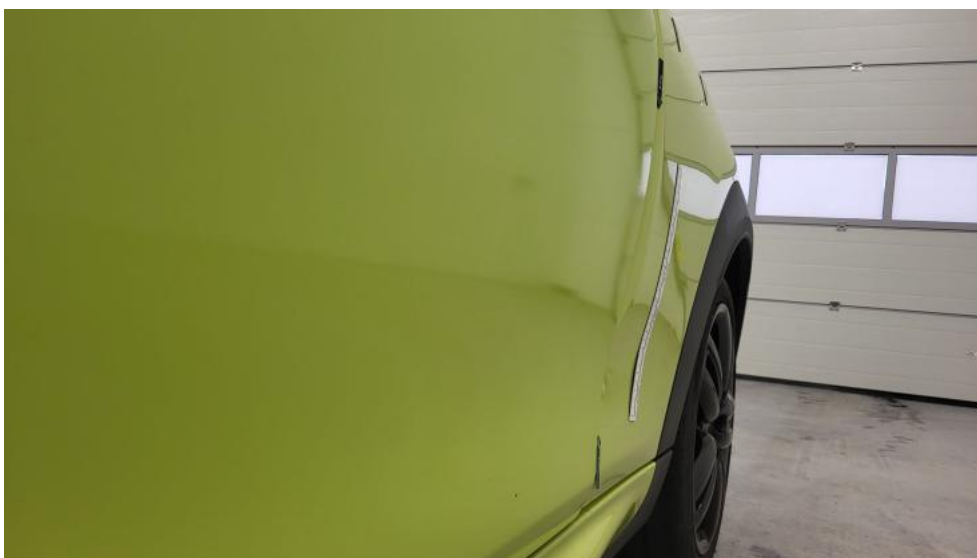

Photo 70.

Błotnik tylny L / Ściana boczna L - Wgniecenie/odkształcenie 1

PHOTOGRAPHIC DOCUMENTATION



Photo 71.
Felga aluminiowa tylna L - Rysa/odprysk 1



Photo 72.
Listwa krawędzi błotnika tył L - Rysa/odprysk 1

PHOTOGRAPHIC DOCUMENTATION



Photo 73.

Drzwi przed L - Rysa/odprysk 1



Photo 74.

Drzwi przed L - Rysa/odprysk 2

PHOTOGRAPHIC DOCUMENTATION



Photo 75.
Drzwi przed L - Wgniecenie/odkształcenie 1



Photo 76.
Próg L - Wgniecenie/odkształcenie 1

PHOTOGRAPHIC DOCUMENTATION



Photo 77.
Felga Aluminiowa przednia L - Rysa/odprysk 1



Photo 78.
Listwa błotnika przedniego L - Rysa/odprysk 1

PHOTOGRAPHIC DOCUMENTATION



Photo 79.

Opona przednia L - Pęknięcie/rozerwanie 1



Photo 80.

Fotel prz. lew. - zdjęcie poglądowe 1

PHOTOGRAPHIC DOCUMENTATION

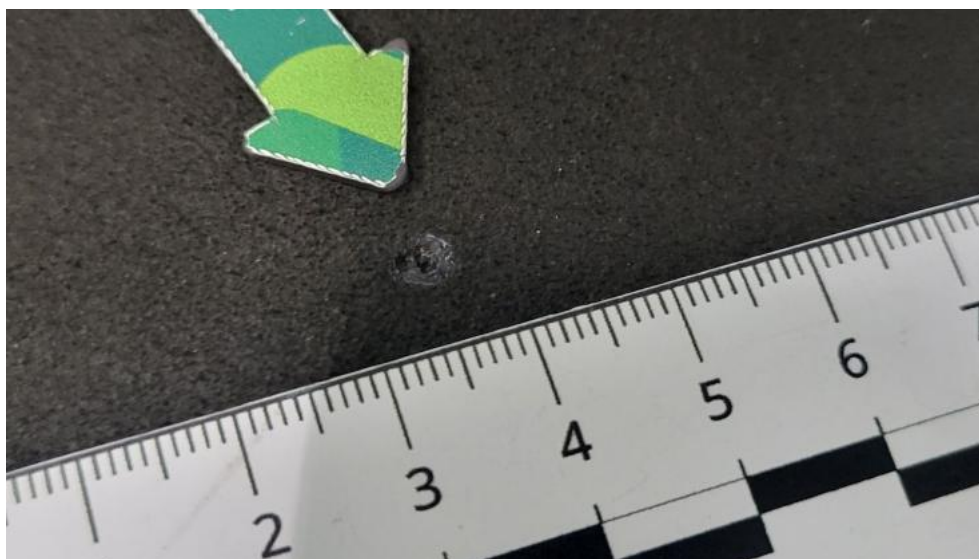

Photo 81.
Fotel prz. lew. - Inne 1



Photo 82.
Fotel prz. praw. - Inne 1

PHOTOGRAPHIC DOCUMENTATION

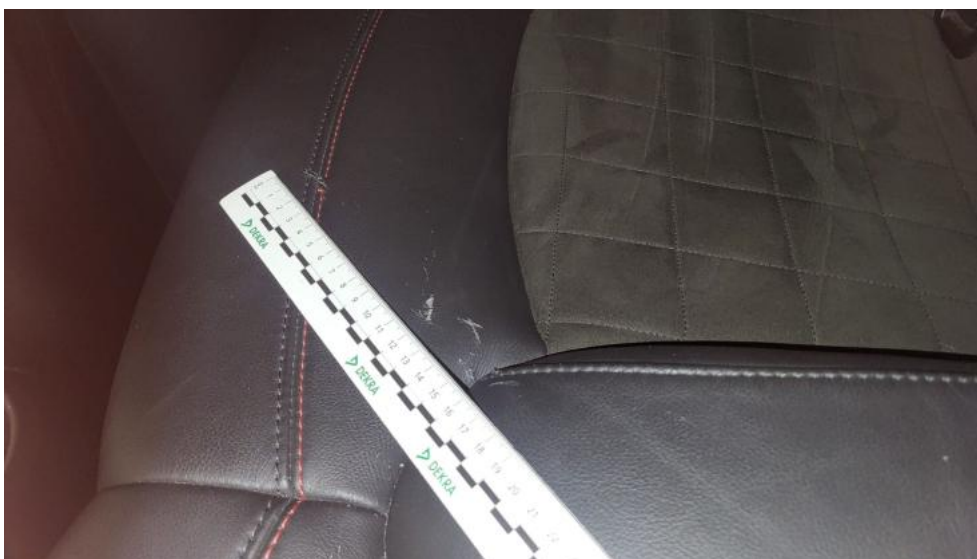

Photo 83.
Kanapa tyl. - Pęknięcie/rozerwanie 1



Photo 84.
Kanapa tyl. - Inne 1

PHOTOGRAPHIC DOCUMENTATION



Photo 85.

Tapicerka drzwi przednich L - Wgniecenie/odkształcenie 1



Photo 86.

Podsufitka - Inne 1

PHOTOGRAPHIC DOCUMENTATION



Photo 87.
Wykładzina podłogi - Inne 1



Photo 88.
Wykładzina podłogi - Inne 2

PHOTOGRAPHIC DOCUMENTATION



Photo 89.

Wykładzina podłogi bagażnika - zdjęcie poglądowe 1

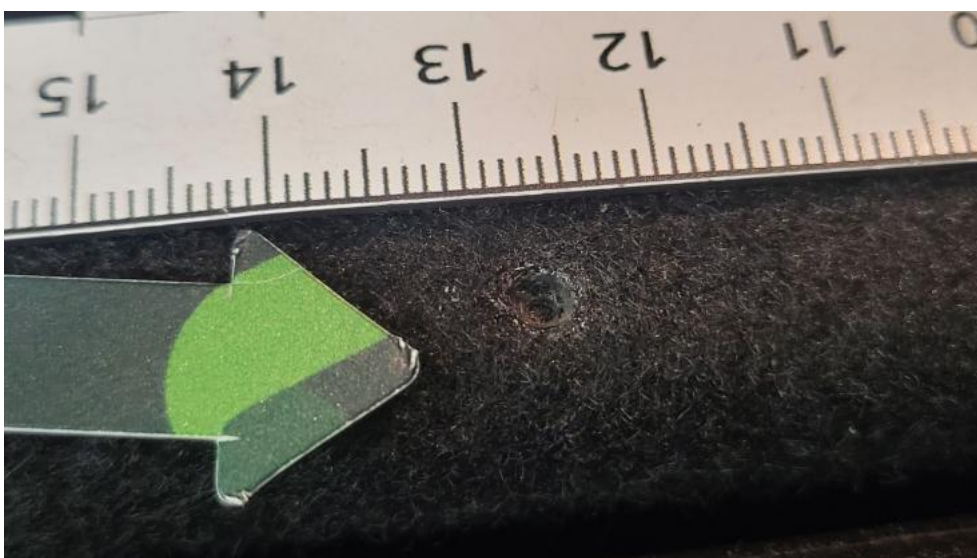

Photo 90.

Wykładzina podłogi bagażnika - Inne 1