

DEKRA's commission No. : PKOL(W)/LODZ/100049/25/12/17
 commission/ damage No. : PMI USŁUGI OGULNOBUDOWLANE 02-078 Warszawa ul. Konstruktorska 12A
 Date of commission: 17-12-2025

DEKRA Poland - Headquarters
 ul. Konstruktorska 12A
 02-078 Warszawa
Expert:
Kacper Sosnowski (WSP)
 DEKRA Polska - współpraca O/Warszawa
Andrzej Sosnowski
 DEKRA Polska - Centrala

Client :

PKO Leasing SA
 Świętokrzyska 36
 00-116 Warszawa

NOTE:

Due to the use of the document it was removed from it any information relating to the value of the vehicle, the price of equipment, adjustments, etc..

Vehicle data

Group of objects (Eurotax)	jeeps
EC code (Eurotax)	0145250
Manufacturer	ISUZU
Model	D-Max 20-24
Type / version	D-Max 1.9 d DC LSE aut
Body type	PIC
Number of doors / seats	4/5
Curb weight [kg]	2010
Gross vehicle weight [kg]	3100
Wheelbase 1/2	3125
Engine type	Automatic ignition
Pollution reduction system	DPF
Engine capacity [ccm]	1898
Engine Power [hp/kW]	163/120
Gearbox	automatic
Registration /record No.	GA237HJ
VIN / serial number	MPATFS87JLT000915
Date of first registration	14-12-2020
Date of next. tech. test	12-12-2026
Year of manufacture	2020
Readout [km]	99 358 (read)
Body color / type of coating	white/double-layered, metallized

Tyres

axle	Wheel	Manufacturer, type	Size	Measured profile
Front	right	DUNLOP, GRANDTREK AT25	265/60 18 110H	4,0 mm
	left	DUNLOP, GRANDTREK AT25	265/60 18 110H	4,5 mm
back	right	DUNLOP, GRANDTREK AT25	265/60 18 110H	4,5 mm
	left	DUNLOP, GRANDTREK AT25	265/60 18 110H	5,0 mm

Standard equipment by Eurotax

- | | |
|--|---|
| 1. Active Emergency Brake Assist | 36. LED Daytime running lights |
| 2. Adaptive Cruise Control | 37. LED front dim light |
| 3. Airbag: other | 38. LED rear lights |
| 4. Android Auto, Apple CarPlay | 39. Lane control assistant |
| 5. Antilock-Brake-System (ABS) | 40. Lane control assistant |
| 6. Armrest (s) front, Other | 41. Lane control assistant |
| 7. Automated High-beam assist | 42. Leather steering wheel |
| 8. Automatic Emergency Call | 43. Leather upholstery |
| 9. Automatic dimlight activation | 44. Light Alloy wheels 18'' |
| 10. Blind spot warning | 45. Lumbar adjust driver |
| 11. Bluetooth interface, CD-player, DAB radio, Radio | 46. Metal finish |
| 12. Body-coloured bumpers | 47. Multi functional steering wheel |
| 13. Bord entertainment: other accessories | 48. On board computer |
| 14. Bord entertainment: other accessories, CD-player, DVD-player | 49. Other |
| 15. Brake Assist | 50. Other |
| 16. Brake Assist | 51. Other |
| 17. Child seat fixation | 52. Park Distance Control front |
| 18. Collision Warning System | 53. Park Distance Control rear |
| 19. Distribution of braking force electronically | 54. Power steering |
| 20. Door mirror(s) electrically adjustable in general | 55. Power windows front, Power windows rear |
| 21. Driver airbag, Driver knee airbag, Head airbags front, Head airbags rear, Passenger airbag, Side airbag driver and passenger | 56. Pre-Crash System |
| 22. Driver conditioning monitoring | 57. Rain sensor |
| 23. Driver seat electrically adjustable | 58. Rear Cross Traffic Alert |
| 24. Driver seat height adjustable | 59. Rear bench foldable in two separate parts |
| 25. Dualzone automatic climate control | 60. Remote controlled central locking |
| 26. ESP (Electronical Stabilizing Program) | 61. Soundsystem |
| 27. Exterior design: other | 62. Speed limiter |
| 28. Fog lamps | 63. Start/Stop system |
| 29. Fog lamps | 64. Steering wheel manually adjustabe |
| 30. Follow me home | 65. Steering: other |
| 31. Full size spare wheel | 66. Traction control |
| 32. Heated seat driver, Heated seat passenger | 67. Traffic sign recognition |
| 33. Hill holder | 68. Uni-Lackierung |
| 34. Keyless go | 69. {LKAS - utrzymanie pasa ruchu} |
| 35. Keyless go | |

Dealer's equipment (selected items)

- | | |
|-------------------------|---|
| 1. Hardtop | - |
| 2. Metallic paint | - |

Base value of the vehicle

Base value of the vehicle by Eurotax (net)

CorrectionsFirst registrationEquipmentTyresOther

Earlier repairs -
Aktualna sytuacja rynkowa -
Uszkodzenia stan -

Above figure was estimated on the basis of price quotations of used cars on the Polish market Eurotax (database number 02-2026 POL) with regard to technical and market parameters affecting the value of the vehicle.

Basic print without information about the vehicle's value - duey to use of the document any information relating to the value of the vehicle, the price of equipment, adjustments, etc.. were removed

Date: 05-02-2026

DEKRA's expert:
Kacper Sosnowski (WSP)
Andrzej Sosnowski

Document issued electronically valid without signature.

Measurement of thickness of the vehicle lacquer coating

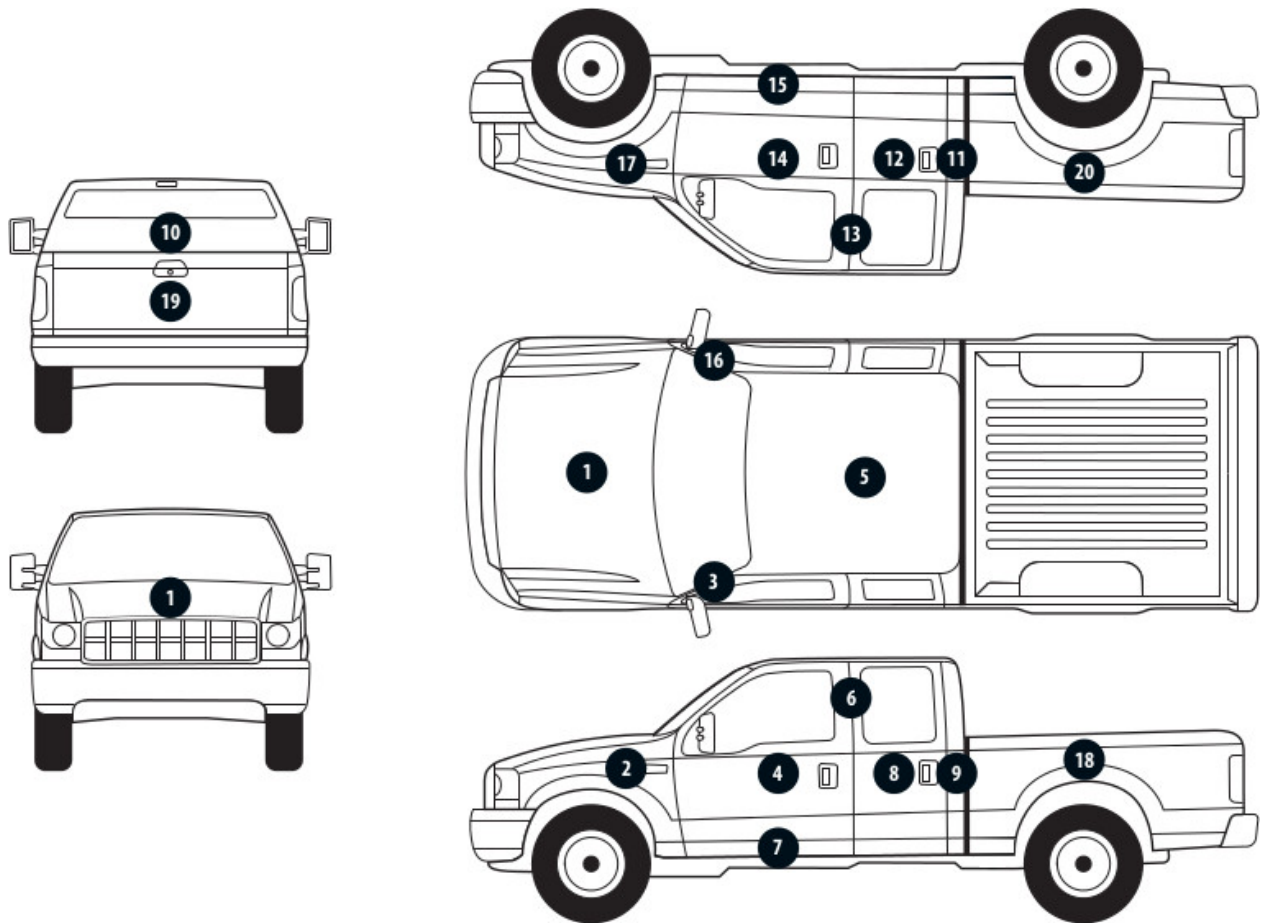

No. of controlled item	Controlled item	Measured range of thickness of the lacquer coat [μm]
1	Front cover	to 150
2	Left front fender	to 150
3	Left front pillar	150 - 200
4	Left front door	150 - 200
5	Roof	to 150
6	Left middle pillar	to 150
7	Left side sill	to 150
8	Rear left door	to 150
9	Left side wall	to 150
10	Rearwall	to 150
11	Right sidewall	to 150
12	Right reardoor	to 150
13	Right middle pillar	to 150
14	Right front door	to 150
15	Right side sill	to 150
16	Right front pillar	to 150
17	Right front fender	to 150

Description of the technical condition

A detailed description of the technical condition contains in Description of the technical condition attached to following expertise.

General comments - regarding valuation**Vehicle documents**

During the inspection the registration proof of the vehicle was presented and its photo was taken and enclosed to the expertise.

During the inspection the service book of the vehicle was not provided.

Information concerning the origin of the vehicle

Lack of reliable data.

Additional comments on the car:

Not applicable.

Test drive

Test drive of the vehicle was conducted. Test drive in the full extent is not possible. Comment below: ograniczenia placowe

Checking of the correctness and / or construction of identification / serial numbers of the object:

Not tested

Verification of the accuracy of the object data, including year of production, and other.

Not conducted - adopted according to the documents presented and indicated sources.

Anti-theft protection

fabryczne

- The read odometer status has not been verified with records in electronic equipment of the vehicle.
- This expertise is used exclusively to estimate the market value of the item pricing and can not be used for any purpose other than those mentioned above.
- An expert assumes no responsibility for hidden defects (legal and physical) and the possible consequences arising from the continuing use of the subject of valuation, and for the consequences of using the same valuation.
- The above pricing is not an expertise of the technical condition of the subject of valuation and as such can not be considered, in particular, can not be treated as a guarantee for the sales subject of the valuation for estimated value.
- This evaluation may not be published as whole in any document without consent of its executors and without their consent as to the form and contents of such publication.
- The evaluation has been carried out basing on delivered documentation and organoleptic examination of the assessed object. No diagnostic examination has been carried out, nor any workshop verification of the assessed object.
- This expertise has been issued basing on inspection of the assessed object in conditions ruling in its availability location.

Comments to the commission - regarding valuation**Kluczyki**

TAK

2

Expert comments - regarding valuation

Niesprawne przyciski funkcyjne w jednym z kluczyków, grot prawidłowy. Rysy na samochodzie. Odpryski na szybie czołowej.

Rzeczoznawca dokonał oględzin pojazdu w warunkach parkingowych, co mogło ograniczyć pełną ocenę jego stanu technicznego. Dodatkowo, jeżeli jazda próbna została przeprowadzona (informacje w treści raportu), to wykonano ją w warunkach parkingowych, z niewielką prędkością, co może nie odzwierciedlać pełnych warunków eksploatacyjnych. Istnieje możliwość, że w innych okolicznościach ujawnią się dodatkowe uszkodzenia lub usterki, których nie można było wykryć podczas obecnych oględzin. Zalecamy zatem skorzystanie z możliwości oględzin pojazdu we własnym zakresie lub w Autoryzowanej Stacji Obsługi danej marki, co pozwoli na pełniejszą weryfikację stanu technicznego pojazdu przed udziałem w aukcji."

Restrictive disclaimer - regarding valuation

Nie weryfikowano szczegółowo stanu układu napędowego, zawieszenia, kierowniczego, hamulcowego oraz wydechowego. Ocena została wykonana bez użycia podnośnika i specjalistycznego sprzętu diagnostycznego, nie dokonywano demontażu osłon i innych elementów. Ocena określa ogólny stan pojazdu na dzień oględzin w miejscu jego udostępnienia, nie może być zatem traktowana jako kompleksowa ocena stanu technicznego. Specyfikacja wg. programu operacyjnego w zakresie wyposażenia standardowego i dodatkowego nie gwarantuje zgodności ze stanem faktycznym w zakresie możliwym do ustalenia przez rzeczoznawcę podczas oględzin pojazdu.

Pomiar grubości powłoki lakierowej wykonano w miejscach możliwych do ich wykonania pomiary nie gwarantują oryginalności poszczególnych elementów poddanych ocenie.

- W Ocenie/Raporcie uwzględniono niesprawności, uszkodzenia, braki itp., które były możliwe do stwierdzenia organoleptycznego, w warunkach oględzin (z uwzględnieniem: stanu czystości pojazdu, warunków atmosferycznych, oświetlenia itd.) oraz bez weryfikacji serwisowej, bez dostępu do spodu pojazdu, bez specjalistycznego sprzętu diagnostycznego (w tym bez diagnostyki komputerowej), bez jazdy próbnej wykonanej w warunkach drogowych z obciążeniem.
- W ramach Oceny/Raportu nie weryfikowano odczytanego stanu drogomierza z zapisami w urządzeniach elektronicznych pojazdu.
- Rzeczoznawca nie bierze na siebie odpowiedzialności za wady ukryte (prawne i fizyczne) oraz ewentualne skutki wynikające z dalszego użytkowania przedmiotu oceny, a także za skutki wykorzystania samej oceny.
- Podane przedziały grubości powłoki lakierowej, dotyczą punktów pomiarowych. Nie mogą być traktowane jako gwarancja, że grubość powłoki lakierowej w innych punktach nie wykracza poza te przedziały.
- Zawarte w niniejszej Ocenie/Raporcie informacje (w tym dotyczące wyposażenia) służą jedynie ogólnym celom informacyjnym. Ocena/Raport nie może być zatem traktowana jako oferta w rozumieniu przepisów Kodeksu Cywilnego oraz opisu towaru ani zapewnienia w rozumieniu art. 4 Ustawy z dnia 27 lipca 2002 roku o szczególnych warunkach sprzedaży konsumenckiej.

- Niniejsza Ocena/Raport nie jest szczegółową oceną stanu technicznego.

Ocenę/Raport wykonano w kierunku ujawnienia uszkodzeń nieakceptowanych z punktu widzenia właściwego przewodnika zwrotu pojazdu lub innych ustaleń ze Zleceniodawcą. Tym samym Ocena/Raport może nie ujmować typowych zużyć i uszkodzeń eksploatacyjnych.

PHOTOGRAPHIC DOCUMENTATION



Photo 1.
Przekątna przednia lewa



Photo 2.
Przód

PHOTOGRAPHIC DOCUMENTATION



Photo 3.
Przekątna przednia prawa



Photo 4.
Bok prawy z przodu

PHOTOGRAPHIC DOCUMENTATION



Photo 5.
Bok prawy z tyłu



Photo 6.
Przekątna tylna prawa

PHOTOGRAPHIC DOCUMENTATION



Photo 7.
Tył



Photo 8.
Przekątna tylna lewa

PHOTOGRAPHIC DOCUMENTATION



Photo 9.
Bok lewy z tyłu



Photo 10.
Bok lewy z przodu

PHOTOGRAPHIC DOCUMENTATION



Photo 11.
Próg lewy (widok od przodu)



Photo 12.
Próg prawy (widok od przodu)

PHOTOGRAPHIC DOCUMENTATION



Photo 13.
Spód pojazdu przód



Photo 14.
Spód pojazdu tył

PHOTOGRAPHIC DOCUMENTATION



Photo 15.

Tarcza hamulcowa przednia prawa



Photo 16.

Tarcza hamulcowa tylna prawa

PHOTOGRAPHIC DOCUMENTATION



Photo 17.

Tarcza hamulcowa tylna lewa



Photo 18.

Tarcza hamulcowa przednia lewa

PHOTOGRAPHIC DOCUMENTATION



Photo 19.
Bagażnik



Photo 20.
Koło zapasowe

PHOTOGRAPHIC DOCUMENTATION



Photo 21.
Komora silnika

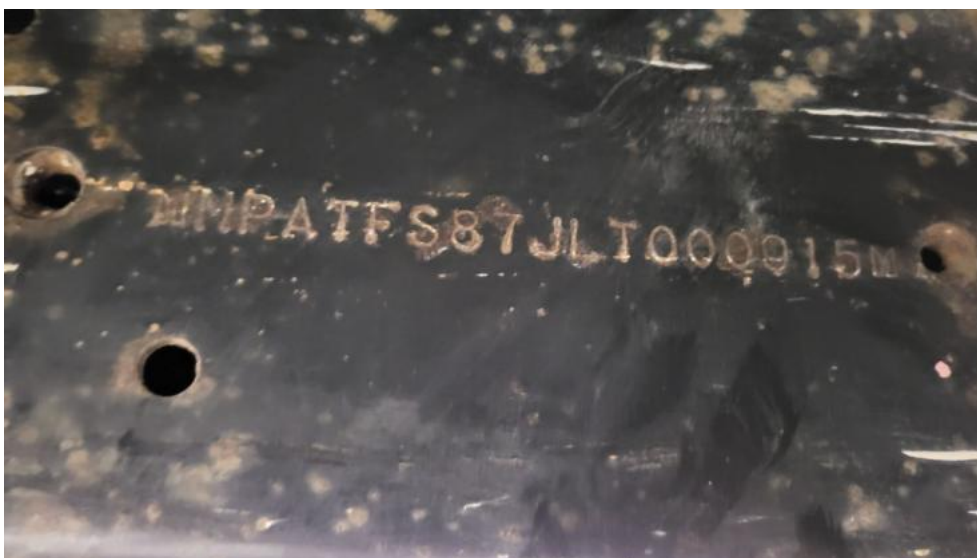

Photo 22.
Numer identyfikacyjny

PHOTOGRAPHIC DOCUMENTATION

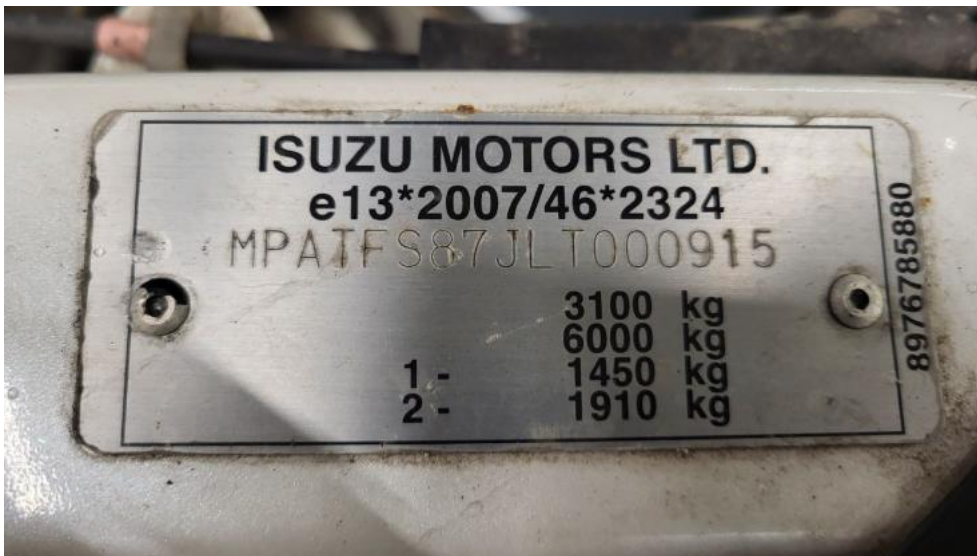

Photo 23.
Tabliczka znamionowa



Photo 24.
Zestaw wskaźników - przebieg

PHOTOGRAPHIC DOCUMENTATION



Photo 25.

Widok przez otwarte drzwi przednie lewe



Photo 26.

Kierownica z lewej strony

PHOTOGRAPHIC DOCUMENTATION



Photo 27.

Widok przez otwarte drzwi tylne lewe



Photo 28.

Widok z tylnej kanapy na deskę rozd.

PHOTOGRAPHIC DOCUMENTATION



Photo 29.
Konsola środkowa



Photo 30.
Tunel środkowy

PHOTOGRAPHIC DOCUMENTATION



Photo 33.
Dow. Rej. Str.2 i klucze

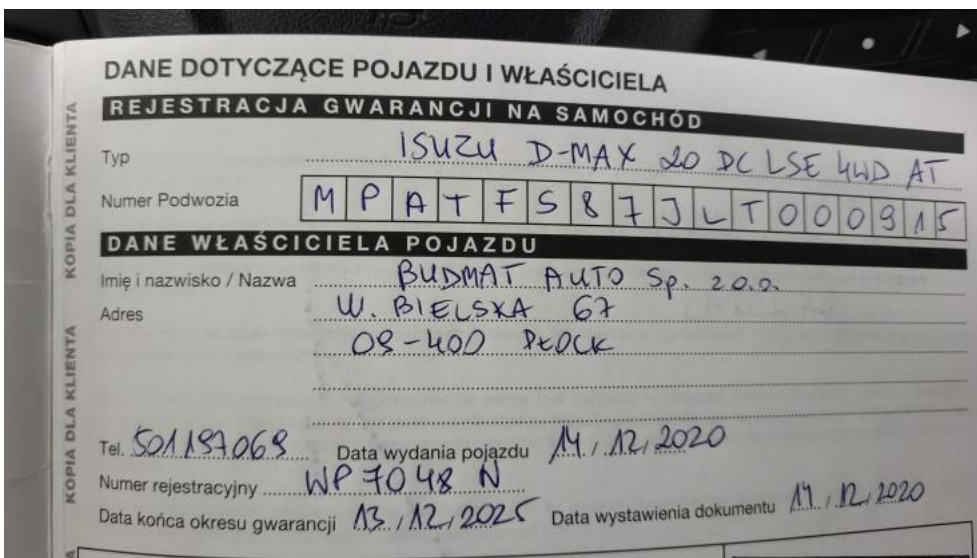

Photo 34.
Książka serwisowa – dane

PHOTOGRAPHIC DOCUMENTATION

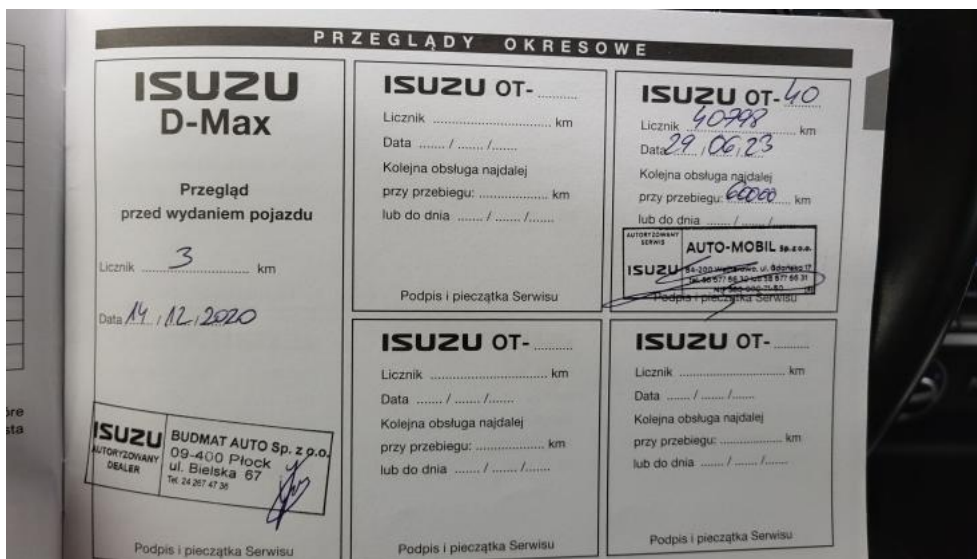

Photo 35.
Książka serwisowa – ostatni przegląd

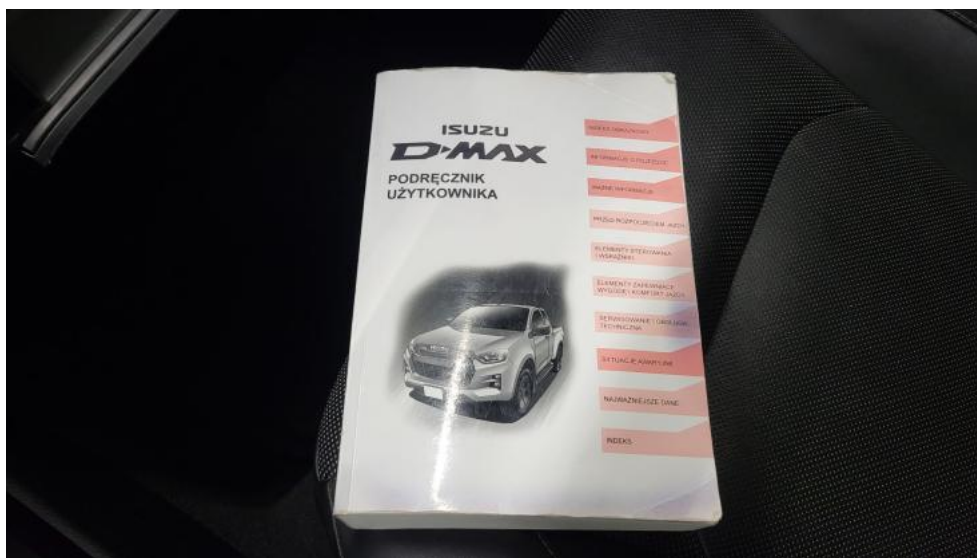

Photo 36.
Instrukcje

PHOTOGRAPHIC DOCUMENTATION



Photo 37.
Zdjęcie do protokołu



Photo 38.
Listwa śr zderzaka przedniego - Pęknięcie/rozerwanie 1

PHOTOGRAPHIC DOCUMENTATION



Photo 39.
Pokrywa komory silnika - zdjęcie poglądowe 1



Photo 40.
Pokrywa komory silnika - Wgniecenie/odkształcenie 1

PHOTOGRAPHIC DOCUMENTATION



Photo 41.

Pokrywa komory silnika - Inne 1



Photo 42.

Zderzak - Rysa/odprysk 1

PHOTOGRAPHIC DOCUMENTATION



Photo 43.

Felga aluminiowa przednia P - Rysa/odprysk 1



Photo 44.

Drzwi przednie P - Wgniecenie/odkształcenie 1

PHOTOGRAPHIC DOCUMENTATION



Photo 45.

Drzwi tylne P - zdjęcie pogładowe 1



Photo 46.

Drzwi tylne P - Wgniecenie/odkształcenie 1

PHOTOGRAPHIC DOCUMENTATION



Photo 47.
Błotnik tylny P / Ściana boczna P - Wgniecenie/odkształcenie 1



Photo 48.
Felga aluminiowa tylna P - Rysa/odprysk 1

PHOTOGRAPHIC DOCUMENTATION



Photo 49.
Stupek tylny prawy - Rysa/odprysk 1



Photo 50.
Pokrywy bagażnika - Wgniecenie/odkształcenie 1

PHOTOGRAPHIC DOCUMENTATION



Photo 51.
Szyba tylna - Rysa/odprysk 1



Photo 52.
Błotnik tylny L / Ściana boczna L - Wgniecenie/odkształcenie 1

PHOTOGRAPHIC DOCUMENTATION



Photo 53.
Felga aluminiowa tylna L - Rysa/odprysk 1



Photo 54.
Drzwi przed L - Rysa/odprysk 1

PHOTOGRAPHIC DOCUMENTATION



Photo 55.
Drzwi przed L - Wgniecenie/odkształcenie 1



Photo 56.
Drzwi tylne L - Wgniecenie/odkształcenie 1

PHOTOGRAPHIC DOCUMENTATION



Photo 57.
Błotnik przedni L - Rysa/odprysk 1



Photo 58.
Fotel prz. lew. - Wgniecenie/odkształcenie 1