

DEKRA's commission No. : PKOL(W)/LODZ/50852/26/06/01
commission/ damage No. : 23/022243
Date of commission: 01-06-2026

DEKRA Poland - Headquarters
02-673 Warszawa, ul. Konstruktorska 12A

Client :

PKO Leasing SA
Świętokrzyska 36
00-116 Warszawa

Expert:

Kacper Sosnowski (WSP)
DEKRA Polska - współpraca O/Warszawa
Andrzej Sosnowski
DEKRA Polska - Centrala

NOTE:

Due to the use of the document it was removed from it any information relating to the value of the vehicle, the price of equipment, adjustments, etc..

Vehicle data

Group of objects (Eurotax)	jeeps
EC code (Eurotax)	0156374
Manufacturer	NISSAN
Model	X-Trail 22-
Type / version	X-Trail 1.5 VC-T e-POWER Tekna e-4ORCE
Body type	KOM
Number of doors / seats	5/5
Curb weight [kg]	1865
Gross vehicle weight [kg]	2345
Wheelbase 1/2	2705
Engine type	spark ignition
Pollution reduction system	GPF
Engine marking	Hybryda z napędem elektrycznym
Engine capacity [ccm]	1497
Engine Power [hp/kW]	158/116
Gearbox	automatic
Registration /record No.	FZ3672T
VIN / serial number	JN1T33TB2U0006667
Date of first registration	18-07-2023
Date of next. tech. test	17-07-2026
Year of manufacture	2023
Readout [km]	56 586 (read)
Body color / type of coating	white/double-layered, metallized

Tyres

axle	Wheel	Manufacturer, type	Size	Measured profile
Front	right	HANKOOK, VENTUS S1 EVO3 SUV	235/55 19 101V	4,0 mm
	left	HANKOOK, VENTUS S1 EVO3 SUV	235/55 19 101V	4,0 mm
back	right	HANKOOK, VENTUS S1 EVO3 SUV	235/55 19 101V	4,0 mm

left HANKOOK, VENTUS S1 235/55 19 101V 4,0 mm
EVO3 SUV

Standard equipment by Eurotax

1. Acoustic Vehicle Alerting System (AVAS)
2. Active lane change assistant
3. Armrest (s) front, Armrest (s) rear
4. Artificial leather upholstery
5. Asystent automatycznego parkowania ProPILOT Park, inteligentny
6. Automated High-beam assist
7. Automatic Emergency Call
8. Automatic climate control
9. Automatic dimlight activation
10. Bluetooth telefon + muzyka
11. Central airbag driver and passenger
12. Czujnik deszczu i wycieraczki
13. DAB radio, Radio
14. Digital instruments
15. Door mirror(s) electrically adjustable in general
16. Door mirrors heated
17. Driver airbag, Head airbags front, Passenger airbag, Side airbag driver, Side airbag driver and passenger
18. Driver seat electrically adjustable, Passenger seat electrically adjustable
19. ESP (Electronical Stabilizing Program)
20. Exterior design: other
21. Exterior design: other
22. Exterior design: other
23. Exterior lighting: other
24. Extra power outlet
25. Felgi aluminiowe 19 z ogumieniem, 235/55 R19
26. Fotele przednie z elektryczną regulacją podparcia lędźwiowego
27. Funkcja aktualizacji oprogramowania samochodu poprzez sieć wifi Firmware Over The Air
28. Gwarancja 2 lata
29. Hamulec ręczny elektryczny z funkcją Auto Hold
30. Head-Up Display
31. Headlamp wash
32. Heated seat driver, Heated seat passenger
33. Intersection Assist
34. Kamera cofania
35. Kierunkowskazy tylne - żarówka
36. Kieszenie w przednich i tylnych drzwiach
52. Osłony przeciwsłoneczne z lusterkami i oświetleniem
53. Other
54. Other
55. Other
56. Other
57. Other
58. Oświetlenie ambientowe rozbudowane - boczki drzwi, deska rozdzielcza
59. Park Distance Control front, Park Distance Control rear
60. Power windows front, Power windows rear
61. ProPILOT Assist z Navi-Link + Asystent jazdy w korkach
62. Przygotowanie do instalacji haka holowniczego
63. Punkty zaczepu ISOFIX na tylnej kanapie x2 - zewnętrzne miejsca
64. Rear seat heating
65. Rear seat-backs foldable in two separate parts
66. Rear-view mirror autodimming
67. Roof railing
68. Schowek w desce rozdzielczej z delikatnym domykaniem i oświetleniem
69. Selectable driveline characteristics
70. Side indicators
71. Sleeping Key - kluczyk nie używany przez określony czas przechodzi w tryb uśpienia
72. Soundsystem
73. Soundsystem
74. Speed limiter
75. Steering wheel heated
76. Sunblind rear side door manual
77. System automatycznego hamowania awaryjnego z funkcją wykrywania pieszych i rowerzystów
78. System informujący o braku zapięcia pasów
79. System inteligentnego kluczyka i-KEY - przycisk uruchamiania silnika i dostęp bezkluczykowy
80. System interwencji przy niezamierzonej zmianie pasa ruchu LDP, inteligentny
81. System interwencji w przypadku wykrycia pojazdu w martwym polu BSI, inteligentny
82. System kamer 360 stopni AVM, inteligentny
83. System ostrzegający o ruchu poprzecznym w trakcie cofania z funkcją awaryjnego hamowania (CTA)
84. System ostrzegania o niezamierzonej zmianie pasa ruchu LDW, inteligentny
85. System ostrzegania o pojeździe w martwym polu BSW
86. System ostrzegania o zmęczeniu kierowcy DAA, inteligentny
87. System predykcyjny ostrzegania przed kolizją FCW

- | | |
|---|--|
| 37. Kłapa bagażnika sterowana bezdotykowo i elektrycznie | 88. System rozpoznawania znaków drogowych, inteligentny |
| 38. Kolumna kierownicy z ręczną regulacją położenia w pionie i w poziomie | 89. Szyby boczne z dodatkową izolacją akustyczną |
| 39. LED Daytime running lights | 90. Tempomat inteligentny |
| 40. Lampka w podsufitce | 91. Tinted rear windows |
| 41. Leather finish doorpanels | 92. Tyre pressure control (RDC) |
| 42. Leather gearshifter/switch, Leather steering wheel | 93. USB in |
| 43. Luggage:other | 94. USB in |
| 44. Memory seat | 95. Uchwyty do mocowania bagażu - 4 w podłodze i 2 po bokach |
| 45. Mobile Tire System | 96. Uni-Lackierung |
| 46. Multi functional steering wheel | 97. Vehicle immobilizer |
| 47. Navigation system | 98. Windscreen heating |
| 48. On board monitor, Touchscreen monitor | 99. Ładowarka bezprzewodowa telefonów komórkowych 15W |
| 49. Online vehicle apps | 100. Światła przeciwmgielne przednie LED |
| 50. Oparcie tylnej kanapy składane i dzielone w stosunku 40/20/40 | 101. Światła przednie w technologii Full LED |
| 51. Osłony lusterek malowane w kolorze nadwozia | 102. Światła tylne w technologii LED - światła hamowania i pozycyjne |

Dealer's equipment (selected items)

1. Metallic paint -

Base value of the vehicle

Base value of the vehicle by Eurotax (net) -

Corrections

First registration

Mileage

Equipment

Tyres

Other

Earlier repairs -
 Braki uszkodzenia -

Above figure was estimated on the basis of price quotations of used cars on the Polish market Eurotax (database number 06-2026 POL) with regard to technical and market parameters affecting the value of the vehicle.

Basic print without information about the vehicle's value - due to use of the document any information relating to the value of the vehicle, the price of equipment, adjustments, etc.. were removed

Date: 22-06-2026

DEKRA's expert:
Kacper Sosnowski (WSP)
Andrzej Sosnowski

Document issued electronically valid without signature.

Measurement of thickness of the vehicle lacquer coating

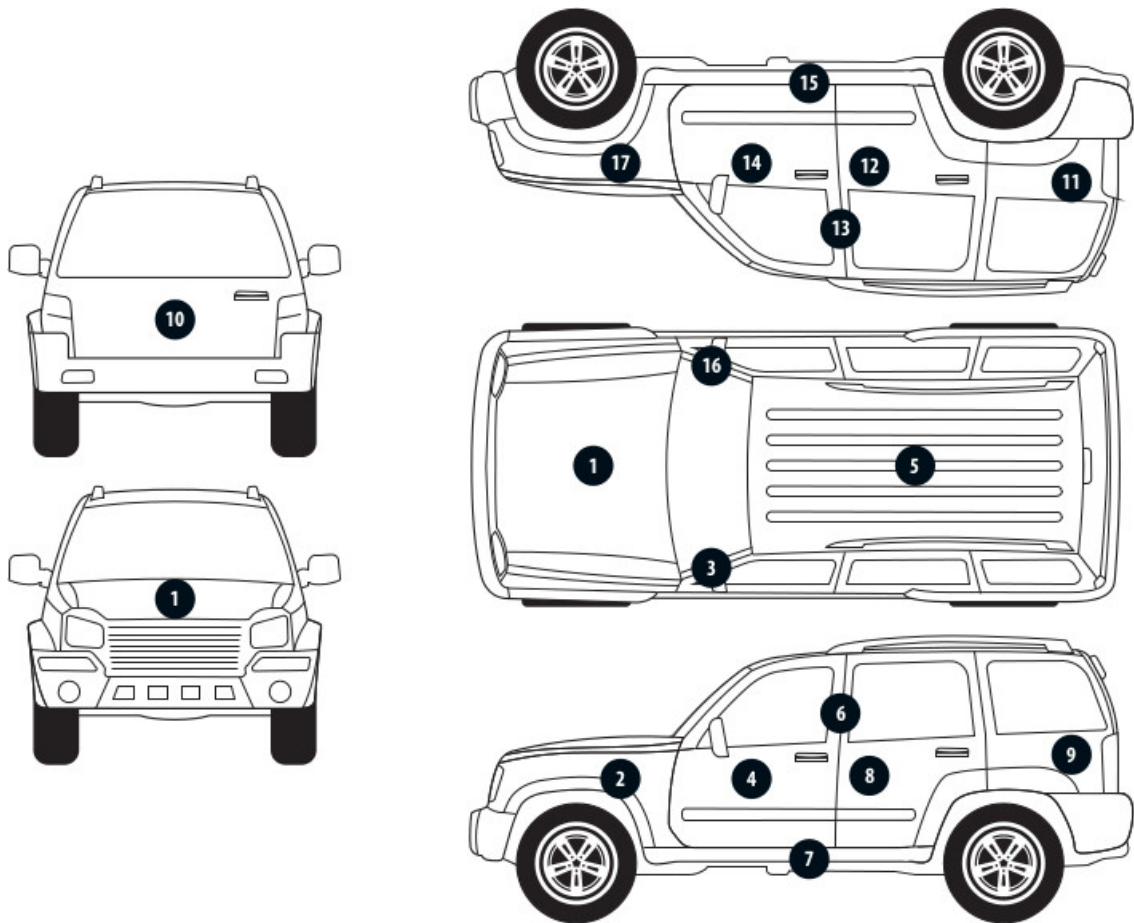

No. of controlled item	Controlled item	Measured range of thickness of the lacquer coat [μm]
1	Front cover	to 150
2	Left front fender	to 150
3	Left front pillar	to 150
4	Left front wall	to 150
5	Roof	to 150
6	Left middle pillar	to 150
7	Left side sill	to 150
8	Left rear wall	to 150
9	Left side wall	to 150
10	Cover/tailgate	to 150
11	Side right wall	150 - 200
12	Rear right door	150 - 300
13	Middle right pillar	to 150
14	Front right door	150 - 300
15	Right side sill	150 - 300
16	Right front pillar	to 150
17	Right front fender	150 - 200

Description of the technical condition

A detailed description of the technical condition contains in Description of the technical condition attached to following expertise.

General comments - regarding valuation**Vehicle documents**

Presented the following documents of the vehicle:

ksero pozwolenia czasowego

During the inspection the service book was presented and its number is given below:

.

Information concerning the origin of the vehicle

Lack of reliable data.

Additional comments on the car:

Not applicable.

Test drive

Test drive of the vehicle was conducted. Test drive in the full extent is not possible. Comment below:
ograniczenia placowe

Checking of the correctness and / or construction of identification / serial numbers of the object:

Not tested

Verification of the accuracy of the object data, including year of production, and other.

Not conducted - adopted according to the documents presented and indicated sources.

Anti-theft protection

fabryczne

- The read odometer status has not been verified with records in electronic equipment of the vehicle.
- This expertise is used exclusively to estimate the market value of the item pricing and can not be used for any purpose other than those mentioned above.
- An expert assumes no responsibility for hidden defects (legal and physical) and the possible consequences arising from the continuing use of the subject of valuation, and for the consequences of using the same valuation.
- The above pricing is not an expertise of the technical condition of the subject of valuation and as such can not be considered, in particular, can not be treated as a guarantee for the sales subject of the valuation for estimated value.
- This evaluation may not be published as whole in any document without consent of its executors and without their consent as to the form and contents of such publication.
- The evaluation has been carried out basing on delivered documentation and organoleptic examination of the assessed object. No diagnostic examination has been carried out, nor any workshop verification of the assessed object.
- This expertise has been issued basing on inspection of the assessed object in conditions ruling in its availability location.

Comments to the commission - regarding valuation**Kluczyki**

TAK

1

Expert comments - regarding valuation

Dostarczono ksero pozwolenia czasowego. W pozwoleniu czasowymi CEPIK informacja o tym że pojazd jest elektryczny. Rysy na samochodzie. Odpryski na szybie czołowej. Widoczne wady lakiernicze.

Rzeczoznawca dokonał oględzin pojazdu w warunkach parkingowych, co mogło ograniczyć pełną ocenę jego stanu technicznego. Dodatkowo, jeżeli jazda próbna została przeprowadzona (informacje w treści raportu), to wykonano ją w warunkach parkingowych, z niewielką prędkością, co może nie odzwierciedlać pełnych warunków eksploatacyjnych. Istnieje możliwość, że w innych okolicznościach ujawnią się dodatkowe uszkodzenia lub usterki, których nie można było wykryć podczas obecnych oględzin. Zalecamy zatem skorzystanie z możliwości oględzin pojazdu we własnym zakresie lub w Autoryzowanej Stacji Obsługi danej marki, co pozwoli na pełniejszą weryfikację stanu technicznego pojazdu przed udziałem w aukcji."

Restrictive disclaimer - regarding valuation

Nie weryfikowano szczegółowo stanu układu napędowego, zawieszenia, kierowniczego, hamulcowego oraz wydechowego. Ocena została wykonana bez użycia podnośnika i specjalistycznego sprzętu diagnostycznego, nie dokonywano demontażu osłon i innych elementów. Ocena określa ogólny stan pojazdu na dzień oględzin w miejscu jego udostępnienia, nie może być zatem traktowana jako kompleksowa ocena stanu technicznego. Specyfikacja wg. programu operacyjnego w zakresie wyposażenia standardowego i dodatkowego nie gwarantuje zgodności ze stanem faktycznym w zakresie możliwym do ustalenia przez rzeczoznawcę podczas oględzin pojazdu.

Pomiar grubości powłoki lakierowej wykonano w miejscach możliwych do ich wykonania pomiary nie gwarantują oryginalności poszczególnych elementów poddanych ocenie.

- W Ocenie/Raporcie uwzględniono niesprawności, uszkodzenia, braki itp., które były możliwe do stwierdzenia organoleptycznego, w warunkach oględzin (z uwzględnieniem: stanu czystości pojazdu, warunków atmosferycznych, oświetlenia itd.) oraz bez weryfikacji serwisowej, bez dostępu do spodu pojazdu, bez specjalistycznego sprzętu diagnostycznego (w tym bez diagnostyki komputerowej), bez jazdy próbnej wykonanej w warunkach drogowych z obciążeniem.
- W ramach Oceny/Raportu nie weryfikowano odczytanego stanu drogomierza z zapisami w urządzeniach elektronicznych pojazdu.
- Rzeczoznawca nie bierze na siebie odpowiedzialności za wady ukryte (prawne i fizyczne) oraz ewentualne skutki wynikające z dalszego użytkowania przedmiotu oceny, a także za skutki wykorzystania samej oceny.
- Podane przedziały grubości powłoki lakierowej, dotyczą punktów pomiarowych. Nie mogą być traktowane jako gwarancja, że grubość powłoki lakierowej w innych punktach nie wykracza poza te przedziały.
- Zawarte w niniejszej Ocenie/Raporcie informacje (w tym dotyczące wyposażenia) służą jedynie ogólnym celom informacyjnym. Ocena/Raport nie może być zatem traktowana jako oferta w rozumieniu przepisów Kodeksu Cywilnego oraz opisu towaru ani zapewnienia w rozumieniu art. 4 Ustawy z dnia 27 lipca 2002 roku o szczególnych warunkach sprzedaży konsumenckiej.

- Niniejsza Ocena/Raport nie jest szczegółową oceną stanu technicznego.

Ocenę/Raport wykonano w kierunku ujawnienia uszkodzeń nieakceptowanych z punktu widzenia właściwego przewodnika zwrotu pojazdu lub innych ustaleń ze Zleceniodawcą. Tym samym Ocena/Raport może nie ujmować typowych zużyć i uszkodzeń eksploatacyjnych.

PHOTOGRAPHIC DOCUMENTATION



Photo 1.
Przekątna przednia lewa



Photo 2.
Przód

PHOTOGRAPHIC DOCUMENTATION



Photo 3.
Przekątna przednia prawa



Photo 4.
Bok prawy z przodu

PHOTOGRAPHIC DOCUMENTATION



Photo 5.
Bok prawy z tyłu



Photo 6.
Przekątna tylna prawa

PHOTOGRAPHIC DOCUMENTATION



Photo 7.
Tyl



Photo 8.
Przekątna tylna lewa

PHOTOGRAPHIC DOCUMENTATION



Photo 9.
Bok lewy z tyłu



Photo 10.
Bok lewy z przodu

PHOTOGRAPHIC DOCUMENTATION

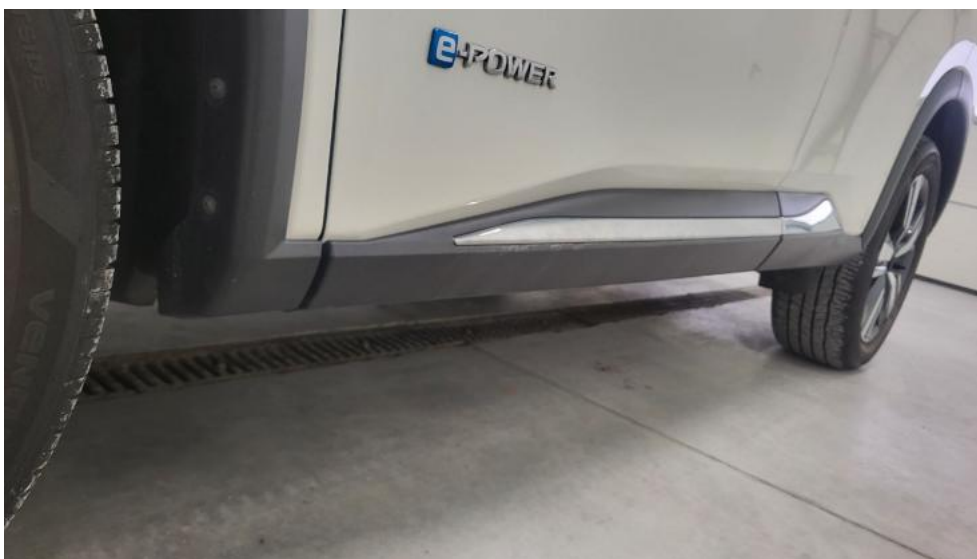

Photo 11.
Próg lewy (widok od przodu)



Photo 12.
Próg prawy (widok od przodu)

PHOTOGRAPHIC DOCUMENTATION



Photo 13.
Spód pojazdu przód



Photo 14.
Spód pojazdu tył

PHOTOGRAPHIC DOCUMENTATION



Photo 15.
Tarcza hamulcowa przednia prawa



Photo 16.
Tarcza hamulcowa tylna prawa

PHOTOGRAPHIC DOCUMENTATION



Photo 17.
Tarcza hamulcowa tylna lewa



Photo 18.
Tarcza hamulcowa przednia lewa

PHOTOGRAPHIC DOCUMENTATION



Photo 19.
Bagażnik



Photo 20.
Komora silnika

PHOTOGRAPHIC DOCUMENTATION



Photo 21.
Numer identyfikacyjny



Photo 22.
Tabliczka znamionowa

PHOTOGRAPHIC DOCUMENTATION



Photo 23.
Zestaw wskaźników - przebieg



Photo 24.
Zestaw wskaźników - serwis

PHOTOGRAPHIC DOCUMENTATION



Photo 25.

Widok przez otwarte drzwi przednie lewe



Photo 26.

Kierownica z lewej strony

PHOTOGRAPHIC DOCUMENTATION



Photo 27.

Widok przez otwarte drzwi tylne lewe



Photo 28.

Widok z tylnej kanapy na deskę rozdz.

PHOTOGRAPHIC DOCUMENTATION



Photo 29.
Konsola środkowa



Photo 30.
Tunel środkowy

PHOTOGRAPHIC DOCUMENTATION



Photo 31.
Kierownica (na wprost)

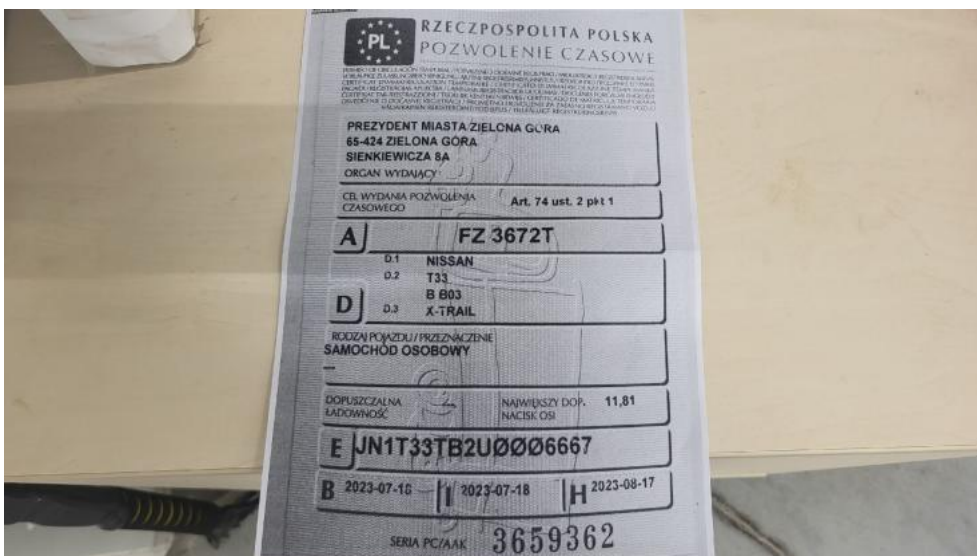

Photo 32.
Dowód rej. Str. 1

PHOTOGRAPHIC DOCUMENTATION

GWARANCYJNY
rope EV (pojazdu elektrycznego)

VIN - NUMER IDENTYFIKACYJNY POJAZDU		SILNIK	
JN1T33TB2U0006667			
MODEL		NR REJ.	
T33 X-TRAIL		FZ3672T	
DATA POZĄTKU GWARANCJI	PRZEBIEG PRZY WYDANIU	KOD KOLORU	NAZWA KOLORU
19 - 07 - 2023	3	QABK	PEARL WHITE
dd	mm	rrrr	

Photo 33.
Książka serwisowa – dane

8 REJESTR OKRESOWYCH CZYNNOŚCI SERWISOWYCH

Niniejszym poświadczam, że czynności obsługowe wymienione w harmonogramie przeglądów w tej instrukcji zostały wykonane. Przeglądy okresowe należy wykonywać po przejechaniu określonej liczby kilometrów (mi) bądź po upływie określonego czasu, w zależności od tego, co nastąpi pierwsze. Rejestr zawierający wszystkie wpisy należy przekazać kolejnemu właścicielowi pojazdu.

RODZAJ CZYNNOŚCI OBSŁUGOWEJ	15000	RODZAJ CZYNNOŚCI OBSŁUGOWEJ	45000
PRZEBIEG PODCZAS PRZEGLĄDU	14752	PRZEBIEG PODCZAS PRZEGLĄDU	47746
DATA PRZEGLĄDU	17 01 24	DATA PRZEGLĄDU	24 07 25
DD	MM	RR	MM
DD	MM	RR	MM
NASTĘPNY PRZEGLĄD	30000	NASTĘPNY PRZEGLĄD	7
PRZEBIEG PODCZAS PRZEGLĄDU	29752	PRZEBIEG PODCZAS PRZEGLĄDU	62746
DATA PRZEGLĄDU	17 01 25	DATA PRZEGLĄDU	24 07 26
DD	MM	RR	MM
DD	MM	RR	MM
NUMER IDENTYFIKACYJNY POJAZDU			
JN1T33TB2U0006667			

Photo 34.
Książka serwisowa – ostatni przegląd

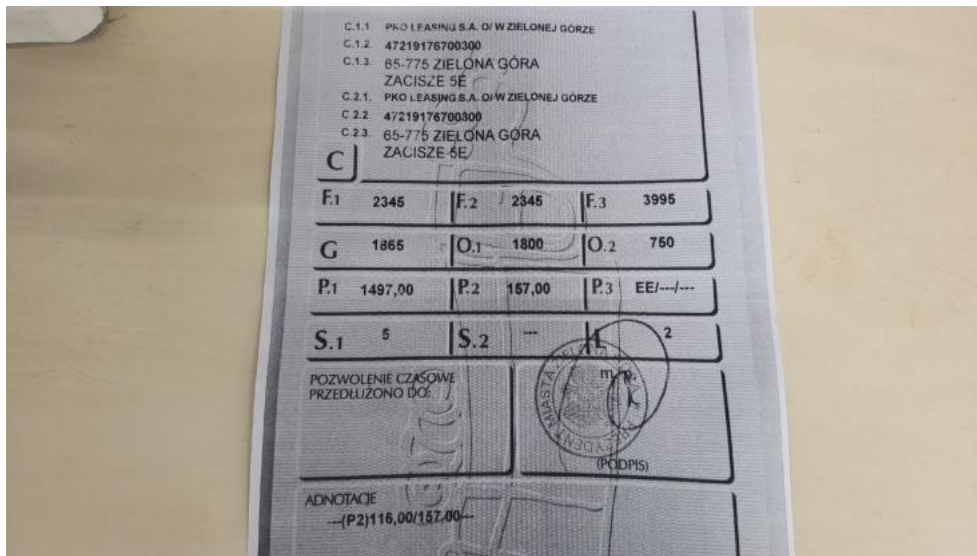
PHOTOGRAPHIC DOCUMENTATION**Photo 35.**

Dowód rej. str. 2

**Photo 36.**

Instrukcje

PHOTOGRAPHIC DOCUMENTATION



Photo 37.
Zestaw naprawczy koła



Photo 38.
Kluczyki

PHOTOGRAPHIC DOCUMENTATION



Photo 39.
Zdjęcie do protokołu



Photo 40.
Zdjęcie do protokołu

PHOTOGRAPHIC DOCUMENTATION



Photo 41.
Zdjęcie do protokołu



Photo 42.
Pokrywa komory silnika - Rysa/odprysk 1

PHOTOGRAPHIC DOCUMENTATION



Photo 43.

Drzwi przednie P - Wgniecenie/odkształcenie 1



Photo 44.

Łotnik tylny L / Ściana boczna L - Wgniecenie/odkształcenie 1

PHOTOGRAPHIC DOCUMENTATION



Photo 45.
Próg L - Wgniecenie/odkształcenie 1



Photo 46.
Fotel prz. lew. - Inne 1

PHOTOGRAPHIC DOCUMENTATION



Photo 47.
Podsufitka - Inne 1