

Nr zlecenia DEKRA: PKOL(W)/LODZ/45122/26/05/19
Nr zlecenia/szkody: C/L25/00620
Data zlecenia: 19-05-2026

DEKRA Polska - Centrala
02-673 Warszawa, ul. Konstruktorska 12A

Zleceniodawca:

PKO Leasing SA
Świętokrzyska 36
00-116 Warszawa

Rzeczoznawcy:

Kacper Sosnowski (WSP)
DEKRA Polska - współpraca O/Warszawa
Maciej Teodorczuk (WSP)
DEKRA Polska - współpraca O/Warszawa

UWAGA:

Ze względu na przeznaczenie dokumentu usunięto w nim wszelkie informacje dotyczące wartości pojazdu, cen wyposażenia, korekt, etc.

Dane pojazdu

Grupa obiektów (Eurotax)	samochody terenowe
Kod EC (Eurotax)	0159463
Producent	LAND ROVER
Model	Range Rover Sport 22-
Typ/wersja	Range Rover S 3.0 P460e PHEV Dynamic SE
Rodzaj nadwozia	KOM
Liczba drzwi/liczba miejsc	5/5
Masa własna [kg]	2794
Dopuszczalna masa całkowita [kg]	3450
Rozstaw osi 1/2	2997
Rodzaj silnika	z zapłonem iskrowym
Układ oczyszczana spalin	GPF
Pojemność silnika [ccm]	2997
Moc silnika [KM/kW]	400/294
Skrzynia biegów	automatyczna 8-biegowa
Nr rejestracyjny	WZ597KP
VIN	SAL1A2B46SA499048
Data 1. rejestracji	26-09-2025
Rok produkcji	2025
Stan licznika [km]	17 686 (odczytany)
Kolor nadwozia/rodzaj powłoki	czarny/METALIK

Ogumienie

Oś	Koło	Producent, typ	Rozmiar	Profil zmierzony
przednia	prawe	MICHELIN, PRIMACY ALLSEASON	285/45 22 114Y	5,0 mm
	lewe	MICHELIN, PRIMACY ALLSEASON	285/45 22 114Y	5,0 mm
tylna	prawe	MICHELIN, PRIMACY ALLSEASON	285/45 22 114Y	5,0 mm
	lewe	MICHELIN, PRIMACY ALLSEASON	285/45 22 114Y	5,0 mm

Wyposażenie standardowe wg Eurotax

1. Alarm perymetryczny
2. Android Auto
3. Aplikacja Remote
4. Apple CarPlay
5. Asystent hamowania awaryjnego
6. Asystent martwego pola
7. Asystent przygotowania kabiny do potencjalnej kolizji - Occupant Protection Assist
8. Asystent ruszania na wzniesieniu (Hill Start Assist)
9. Asystent stabilizacji przyczepy (Trailer Stability Assist - TSA)
10. Brak instalacji pod hak holowniczy
11. Brak oznaczenia wersji
12. Czujnik jakości powietrza
13. Dach standardowy - stały
14. Dach w kolorze nadwozia
15. Daszki przeciwsłoneczne z podświetlanymi lusterkami
16. Dyferencjał otwarty z Torque Vectoring by Braking
17. Dynamic Air Suspension
18. Dywaniki
19. EBD - elektroniczny rozdział sił hamowania
20. Ekran dotykowy 13.1" Infotainment
21. Felgi aluminiowe 21", 5-ramienne, Satin Dark Grey, (wzór 5126)
22. Fotele przednie z pamięcią ustawień, podgrzewane, elektrycznie regulowane w 20 kierunkach.
23. Funkcja automatycznej wysokości dostępu
24. Gwarancja fabryczna na 5 lat lub 150 tys. km
25. Haczyk na torbę z zakupami
26. Hak(i) mocujące w przestrzeni bagażowej
27. Hamulec postojowy elektryczny (EPB)
28. Kabel do ładowania z ładowarek publicznych
29. Kamery 3D Surround
30. Kierownica skórzana z wykończeniem Moonlight
31. Kierownica wielofunkcyjna
32. Kierunkowskazy animowane, tylne
33. Kierunkowskazy w lusterkach bocznych
34. Klamki zewnętrzne zintegrowane, wysuwane
35. Kłapa bagażnika elektryczna
36. Klimatyzacja automatyczna - 2 strefowa
37. Kolumna kierownicy regulowana elektrycznie
38. Konfigurowalne automatyczne zamykanie pojazdu
39. Konfigurowalne wejście tylko z jednej strony
40. Konsola centralna z podłokietnikiem
65. Podłokietnik środkowy tylnych siedzeń
66. Pokrywa przestrzeni bagażowej
67. Pokrywa silnika
68. Pozycja wycieraczek do parkowania zimą
69. Przednie i tylne punkty do holowania pojazdu
70. Przygotowanie do wiązki elektrycznej haka holowniczego
71. Radio cyfrowe DAB
72. Reflektory automatyczne
73. Reflektory poziomowane automatycznie
74. Reflektory przednie Pixel LED
75. Schowek górny dodatkowy przed pasażerem
76. Schowek przed pasażerem zamykany
77. Schowki w przednich drzwiach
78. Secure Tracker Pro
79. Siatka zabezpieczająca rzeczy w bagażniku
80. Skrzynia biegów automatyczna, 8-biegowa
81. Skrzynia rozdzielcza dwustopniowa Twin-speed z reduktorem
82. Spryskiwacze reflektorów przednich
83. Sterowanie głosowe
84. Streaming Bluetooth
85. System Adaptive Dynamics
86. System All Terrain Progress Control (ATPC)
87. System Gradient Acceleration Control (GAC)
88. System Gradient Release Control (GRC)
89. System Terrain Response 2
90. System audio Meridian
91. System awaryjnego hamowania, autonomiczny
92. System bezkluczykowego otwierania
93. System monitorowania ciśnienia w oponach TPMS
94. System multimedialny Pivi Pro
95. System naprawy opony IMS
96. System ostrzegania przed kolizją z tyłu
97. System parkowania z czujnikami z tyłu i przodu
98. System przygotowania ciśnienia w systemie hamulcowym
99. System reagowania na zmęczenie kierowcy z zatrzymaniem, aktywny
100. System rozpoznawania znaków drogowych z inteligentnym ogranicznikiem prędkości ASL
101. System ruszania przy niskiej przyczepności
102. System wspomagający utrzymywanie pasa ruchu
103. System wykrywania ruchu przecinającego drogę cofania
104. Szyba tylna podgrzewana

- | | |
|--|--|
| 41. Kontrola dynamiczna stabilności jazdy (DSC) | 105. Szyby boczne wzmocnione |
| 42. Kontrola hamowania w zakręcie (Cornering Brake Control - CBC) | 106. Szyby elektryczne z automatycznym otwarciem/domknięciem i unikaniem przytrzaśnięcia |
| 43. Kontrola przechyłów (Roll Stability Control - RSC) | 107. Tapicerka skórzana, perforowana Windsor Ebony, wnętrze Ebony |
| 44. Kontrola trakcji elektroniczna (ETC) | 108. Tempomat aktywny z asystentem kierowania |
| 45. Kontrola zjazdu ze wzniesienia (HDC) | 109. Uchwyty mocowania bagażu w przestrzeni bagażowej |
| 46. Lakier uni | 110. Uchwyty na kubki - przód/tył |
| 47. Lampy tylne LED | 111. Uchwyty przednie i tylne |
| 48. Listwa chroniąca próg bagażnika, metalowa | 112. Wejście tylko z jednej strony, konfigurowalne |
| 49. Lusterka zewnętrzne elektrycznie sterowane, składane i podgrzewane z pamięcią, ośw. powitalnym | 113. Wspomaganie kierownicy, elektryczne EPAS |
| 50. Lusterko wsteczne elektrochromatyczne | 114. Wycieraczka ze spryskiwaczem, tylna |
| 51. Mocowania ISOFIX tylne | 115. Wycieraczki z czujnikiem deszczu |
| 52. Mocowania bagażu w przestrzeni ładunkowej | 116. Wykończenie skórzane rozszerzone |
| 53. Możliwość ładowania AC i DC | 117. Wykończenie wnętrza, wstawki Fine Brushed Aluminium |
| 54. Nakładki progów aluminiowe, podświetlane z napisem Range Rover | 118. Wyświetlacz wskaźników kierowcy interaktywny |
| 55. Napęd na cztery koła (AWD) | 119. Zabezpieczenie dla dzieci elektrycznie sterowane |
| 56. Obudowy tylne oparcia foteli z tworzywa sztucznego PCV | 120. Zaciski hamulców niemalowane |
| 57. Ogranicznik prędkości | 121. Zamek centralny sterowany pilotem |
| 58. Oświetlenie bagażnika | 122. Ładowarka bezprzewodowa do telefonu |
| 59. Oświetlenie wnętrza | 123. Łatwy załadunek bagażnika |
| 60. Pakiet online z transmisją danych | 124. Łopatki zmiany biegów w kolorze Satin Chrome |
| 61. Pedaly z metalowym wykończeniem | 125. Łączność Bluetooth |
| 62. Podsufitka Ebony | 126. Światła tylne przeciwmgielne |
| 63. Poduszki powietrzne przednie boczne | 127. Światło stop środkowe, wysoko umieszczone |
| 64. Poduszki powietrzne przednie z czujnikiem obecności kierowcy i pasażera | |

Wyposażenie dealerskie (wybrane elementy)

- | | |
|--|---|
| 1. Apteczka | - |
| 2. Dach panoramiczny, stały, z elektrycznie sterowanymi rotelami | - |
| 3. Kabel do ładowania domowego | - |
| 4. Szyby przyciemniane od słupka B | - |
| 5. Zaciski hamulców czerwone | - |

Wartość bazowa pojazdu

Wartość bazowa pojazdu wg Eurotax (netto)

Korekty

Pierwsza rejestracja

Przebieg

Wyposażenie

Ogumienie

Inne

Stan pojazdu stwierdzone uszkodzenia -

Powyższą wartość określono w oparciu o notowania cen samochodów używanych na rynku polskim Eurotax (baza danych nr 06-2026 POL) z uwzględnieniem parametrów technicznych i rynkowych mających wpływ na wartość pojazdu.

Dla pojazdów zarejestrowanych w Polsce powyższa wartość została określona na dzień sporządzenia wyceny.

Jeżeli pojazd nie jest zarejestrowany w kraju - podana wartość jest wartością hipotetyczną przy założeniu uiszczenia wszelkich opłat i podatków należnych przy wprowadzeniu pojazdu na polski obszar celny.

Wydruk podstawowy bez informacji o wartości pojazdu - ze względu na przeznaczenie dokumentu usunięto w nim wszelkie informacje dotyczące wartości pojazdu, cen wyposażenia, korekt, etc.

Data: 06-06-2026

Rzecznawca DEKRA:
Kacper Sosnowski (WSP)
Maciej Teodorczuk (WSP)

Dokument wystawiony elektronicznie ważny bez podpisu.

Pomiar grubości powłoki lakierowej poj.



Nr punktu kontroli	Kontrolowany element	Zmierzony przedział grubości powłoki lakierowej [µm]
1	Pokrywa przednia	do 150
2	Błotnik przedni lewy	do 150
3	Słupek przedni lewy	do 150
4	Drzwi przednie lewe	do 150
5	Dach	do 150
6	Słupek środkowy lewy	do 150
7	Próg lewy	do 150
8	Drzwi tylne lewe	do 150
9	Ściana boczna lewa	do 150
11	Ściana boczna prawa	do 150
12	Drzwi tylne prawe	do 150
13	Słupek środkowy prawy	do 150
14	Drzwi przednie prawe	do 150
15	Próg prawy	do 150
16	Słupek przedni prawy	do 150
17	Błotnik przedni prawy	do 150

Opis stanu technicznego

Szczegółowy opis stanu technicznego zawarto w Opisie stanu technicznego załączonym do niniejszej ekspertyzy.

Uwagi ogólne - dot. wyceny

Dokumenty pojazdu

Przedstawiono następujące dokumenty pojazdu:
przedstawiono kserwo pozwolenia czasowego

Informacja dotycząca pochodzenia pojazdu

Pojazd zakupiony w kraju u autoryzowanego przedstawiciela danej marki.

Dodatkowe uwagi dotyczące sam. osobowego:

Nie dotyczy.

Jazda próbna

Jazdę próbną przeprowadzono na odcinku oraz w czasie umożliwiającym zgrubne określenie stanu technicznego pojazdu.

Badanie poprawności i/lub budowy numerów identyfikacyjnych/seryjnych obiektu:

Nie badano.

Weryfikacja prawdziwości danych obiektu, w tym roku produkcji i innych.

Nie przeprowadzono (z wyjątkiem roku produkcji) - przyjęto wg okazanych dokumentów i wskazanych źródeł.

Zabezpieczenia przeciwkradzieżowe

imobilieser

- Nie weryfikowano odczytanego stanu drogomierza z zapisami w urządzeniach elektronicznych pojazdu.
- Niniejsza ekspertyza służy wyłącznie do oszacowania wartości rynkowej przedmiotu wyceny i nie może być wykorzystywana do żadnego innego celu, niż wymieniony powyżej. Wycena nie może stanowić podstawy do oceny cech i stanu wycenianego obiektu przy jego zakupie.
- Rzeczoznawca nie bierze na siebie odpowiedzialności za wady ukryte (prawne i fizyczne) oraz ewentualne skutki wynikające z dalszego użytkowania przedmiotu wyceny, a także za skutki wykorzystania samej wyceny.
- Powyższa wycena nie jest szczegółową ekspertyzą stanu technicznego przedmiotu wyceny i za taką nie może być uznawana, w szczególności nie może być traktowana jako gwarancja sprzedaży przedmiotu wyceny za oszacowaną wartość.
- Niniejsza wycena nie może być publikowana w całości w jakimkolwiek dokumencie bez zgody wykonawców i bez uzgodnienia z nimi formy i treści takiej publikacji.
- Wycenę przeprowadzono w oparciu o dostarczoną dokumentację oraz badanie organoleptyczne wycenianego obiektu. Nie prowadzono badań diagnostycznych oraz weryfikacji warsztatowej przedmiotu wyceny.
- Niniejsza wycena została sporządzona na podstawie oględzin wycenianego przedmiotu w warunkach występujących w miejscu jego udostępnienia.

Uwagi dodatkowe:

Dowód rejestracyjny:

- Ksero

Karta pojazdu:

- NIE

Tablice rejestracyjne:

- TAK: 2

Pilot ogrzewania postojowego:

- NIE

Nawigacja satelitarna (płyta) sprawna:

- NIE

Nawigacja satelitarna (karta) sprawna:

- NIE

Zapalniczka/zaślepka:

- NIE

Klimatyzacja sprawna:

- TAK

Książka serwisowa:

- NIE

Instrukcja obsługi pojazdu:

- TAK

Instrukcja obsługi (dodatkowe informacje):

- ND

Gaśnica:

- TAK

Trójkąt ostrzegawczy:

- TAK

Koło zapasowe/dojazdowe:

- Nie Dotyczy

Zestaw naprawczy koła:

- TAK

Dodatkowy komplet kół:

- NIE

Klucz do kół:

- NIE

Podnośnik:

- NIE

Apteczka:

- NIE

Antena:

- NIE

Stacja ładowania baterii trakcyjnej:

- NIE

Wskaźnik naładowania baterii trakcyjnej:

- NIE

Przewód ładowania baterii trakcyjnej:

- TAK

Rodzaj paliwa/silnika: Hybrydowy Plug-in (benzyna+elektryczny)

Stan zbiornika paliwa: < 50%

Skrzynia biegów: A

Napęd: 4x4

Stan poziomu oleju: W normie

Stan poziomu płynu hamulcowego: Brak danych

Stan poziomu płynu układu wspomagania: Brak danych

Stan poziomu płynu układu chłodniczego: W normie

Uwagi do zlecenia - dot. wyceny

Kluczyki

TAK

1

Uwagi Rzecznawcy - dot. wyceny

Dostarczono ksero pozwolenia czasowego. Rysy na samochodzie. Odpryski na szybie czołowej.

Zastrzeżenia ograniczające - dot. wyceny

- W Ocenie/Raporcie uwzględniono niesprawności, uszkodzenia, braki itp., które były możliwe do stwierdzenia organoleptycznego, w warunkach oględzin (z uwzględnieniem: stanu czystości pojazdu, warunków atmosferycznych, oświetlenia itd.) oraz bez weryfikacji serwisowej, bez dostępu do spodu pojazdu, bez specjalistycznego sprzętu diagnostycznego (w tym bez diagnostyki komputerowej), bez jazdy próbnej wykonanej w warunkach drogowych z obciążeniem.
- W ramach Oceny/Raportu nie weryfikowano odczytanego stanu drogomierza z zapisami w urządzeniach elektronicznych pojazdu.
- Rzecznawca nie bierze na siebie odpowiedzialności za wady ukryte (prawne i fizyczne) oraz ewentualne skutki wynikające z dalszego użytkowania przedmiotu oceny, a także za skutki wykorzystania samej oceny.
- Podane przedziały grubości powłoki lakierowej, dotyczą punktów pomiarowych. Nie mogą być traktowane jako gwarancja, że grubość powłoki lakierowej w innych punktach nie wykracza poza te przedziały.
- Zawarte w niniejszej Ocenie/Raporcie informacje (w tym dotyczące wyposażenia) służą jedynie ogólnym celom informacyjnym. Ocena/Raport nie może być zatem traktowana jako oferta w rozumieniu przepisów Kodeksu Cywilnego oraz opisu towaru ani zapewnienia w rozumieniu art. 4 Ustawy z dnia 27 lipca 2002 roku o szczególnych warunkach sprzedaży konsumenckiej.

- Niniejsza Ocena/Raport nie jest szczegółową oceną stanu technicznego.

Ocenę/Raport wykonano w kierunku ujawnienia uszkodzeń nieakceptowanych z punktu widzenia właściwego przewodnika zwrotu pojazdu lub innych ustaleń ze Zleceniodawcą. Tym samym Ocena/Raport może nie ujmować typowych zużyć i uszkodzeń eksploatacyjnych.

DOKUMENTACJA FOTOGRAFICZNA



Fot. 1.
Przekątna przednia lewa



Fot. 2.
Przód

DOKUMENTACJA FOTOGRAFICZNA



Fot. 3.
Przekątna przednia prawa



Fot. 4.
Bok prawy z przodu

DOKUMENTACJA FOTOGRAFICZNA



Fot. 5.
Bok prawy z tyłu



Fot. 6.
Przekątna tylna prawa

DOKUMENTACJA FOTOGRAFICZNA



Fot. 7.
Tyl



Fot. 8.
Przekątna tylna lewa

DOKUMENTACJA FOTOGRAFICZNA



Fot. 9.
Bok lewy z tyłu



Fot. 10.
Bok lewy z przodu

DOKUMENTACJA FOTOGRAFICZNA



Fot. 11.
Próg lewy (widok od przodu)



Fot. 12.
Próg prawy (widok od przodu)

DOKUMENTACJA FOTOGRAFICZNA



Fot. 13.
Spód pojazdu przód



Fot. 14.
Spód pojazdu tył

DOKUMENTACJA FOTOGRAFICZNA



Fot. 15.
Tarcza hamulcowa przednia prawa



Fot. 16.
Tarcza hamulcowa tylna prawa

DOKUMENTACJA FOTOGRAFICZNA

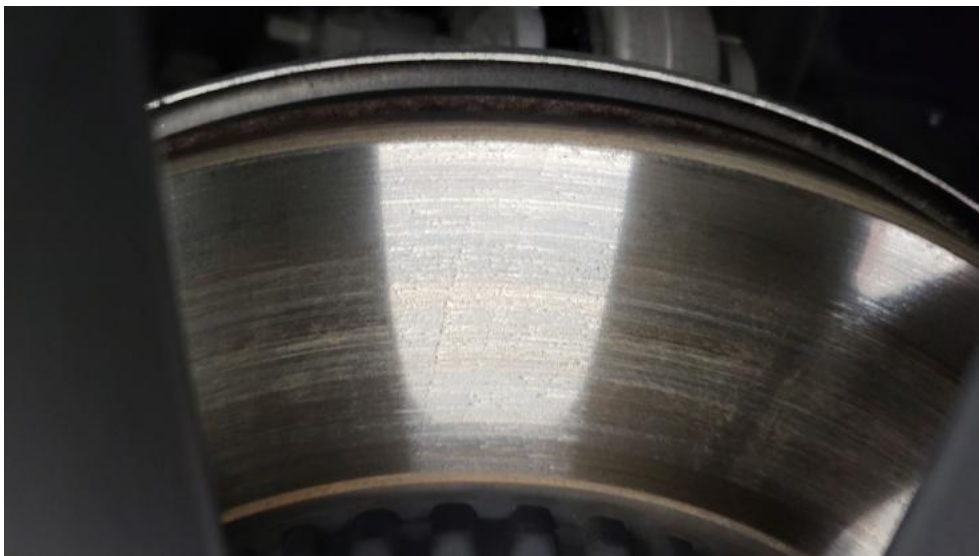

Fot. 17.
Tarcza hamulcowa tylna lewa



Fot. 18.
Tarcza hamulcowa przednia lewa

DOKUMENTACJA FOTOGRAFICZNA



Fot. 19.
Bagażnik



Fot. 20.
Komora silnika

DOKUMENTACJA FOTOGRAFICZNA



Fot. 21.
Numer identyfikacyjny



Fot. 22.
Tabliczka znamionowa

DOKUMENTACJA FOTOGRAFICZNA



Fot. 23.
Zestaw wskaźników - przebieg



Fot. 24.
Zestaw wskaźników - serwis

DOKUMENTACJA FOTOGRAFICZNA



Fot. 25.
Widok przez otwarte drzwi przednie lewe



Fot. 26.
Kierownica z lewej strony

DOKUMENTACJA FOTOGRAFICZNA



Fot. 27.
Widok przez otwarte drzwi tylne lewe



Fot. 28.
Widok z tylnej kanapy na deskę rozdz.

DOKUMENTACJA FOTOGRAFICZNA



Fot. 29.
Konsola środkowa



Fot. 30.
Tunel środkowy

DOKUMENTACJA FOTOGRAFICZNA



Fot. 31.
Kierownica (na wprost)



Fot. 32.
Przewód ładowania baterii trakcyjnej

DOKUMENTACJA FOTOGRAFICZNA

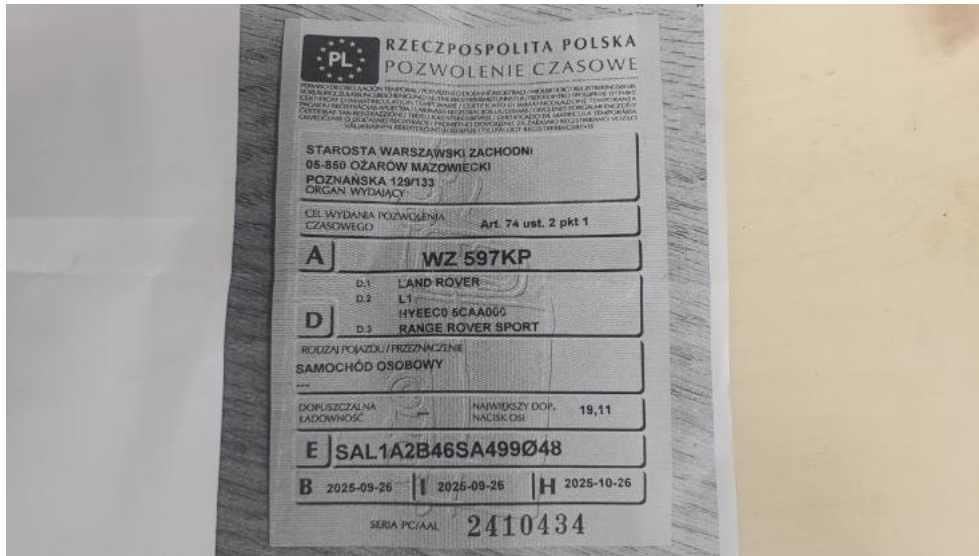

Fot. 33.
Dowód rej. ksero Str. 1

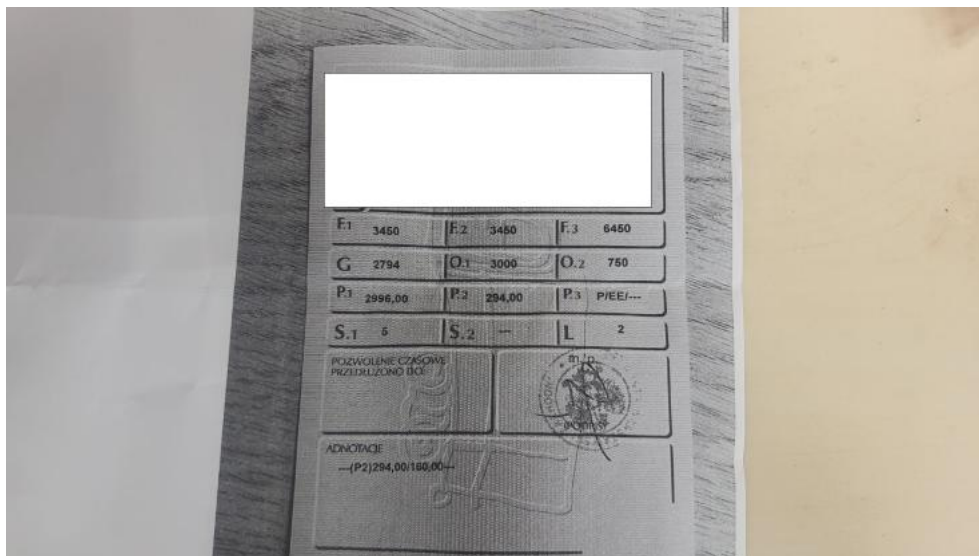

Fot. 34.
Dowód rej. ksero str. 2

DOKUMENTACJA FOTOGRAFICZNA



Fot. 35.
Instrukcje



Fot. 36.
Zestaw naprawy koła

DOKUMENTACJA FOTOGRAFICZNA



Fot. 37.
Gniazdo ładowania / tankowania



Fot. 38.
Kluczyki

DOKUMENTACJA FOTOGRAFICZNA



Fot. 39.
Zdjęcie do protokołu



Fot. 40.
Zdjęcie do protokołu

DOKUMENTACJA FOTOGRAFICZNA



Fot. 41.
Zdjęcie do protokołu



Fot. 42.
Zdjęcie do protokołu

DOKUMENTACJA FOTOGRAFICZNA

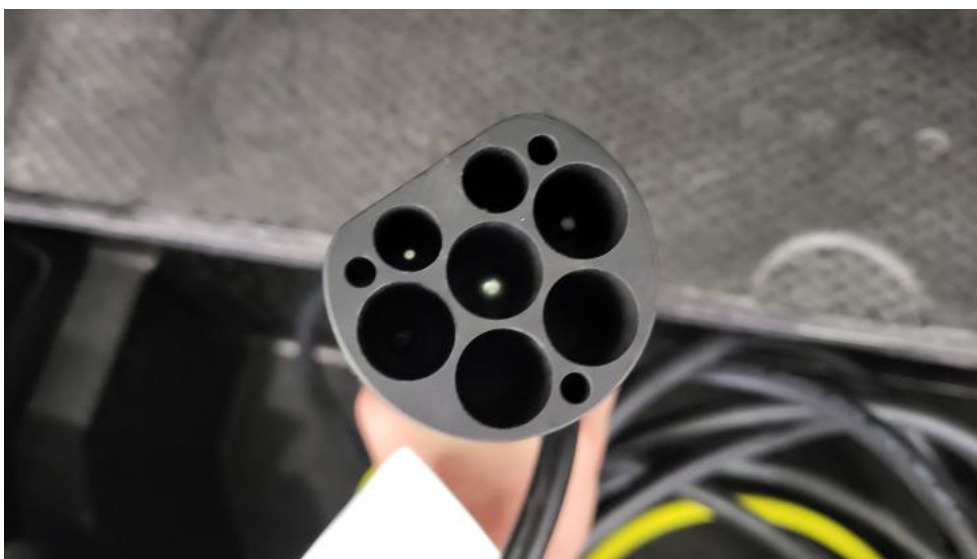

Fot. 43.
Zdjęcie do protokołu



Fot. 44.
Zdjęcie do protokołu

DOKUMENTACJA FOTOGRAFICZNA



Fot. 45.
Zdjęcie do protokołu



Fot. 46.
Zdjęcie do protokołu

DOKUMENTACJA FOTOGRAFICZNA



Fot. 47.
Zdjęcie do protokołu

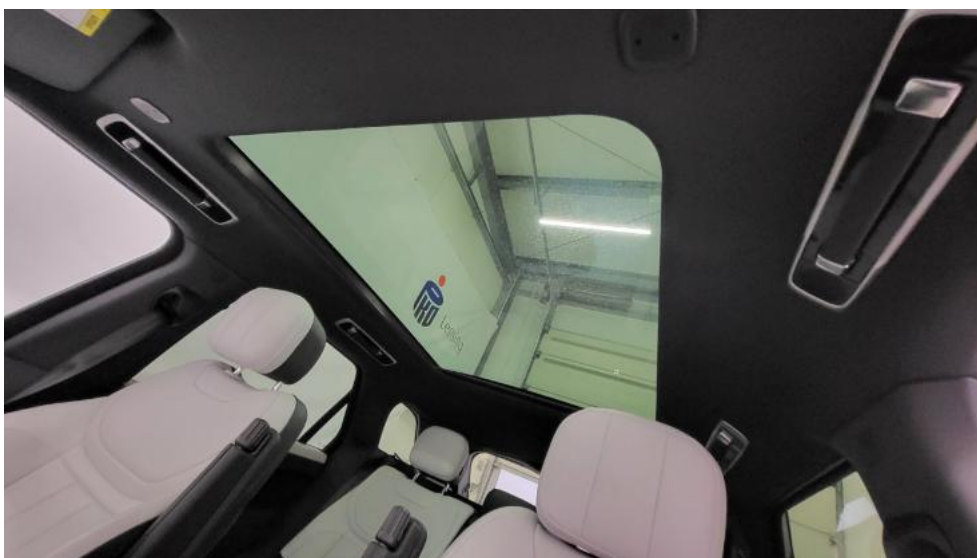

Fot. 48.
Zdjęcie do protokołu

DOKUMENTACJA FOTOGRAFICZNA



Fot. 49.
Zdjęcie do protokołu



Fot. 50.
Zdjęcie do protokołu

DOKUMENTACJA FOTOGRAFICZNA

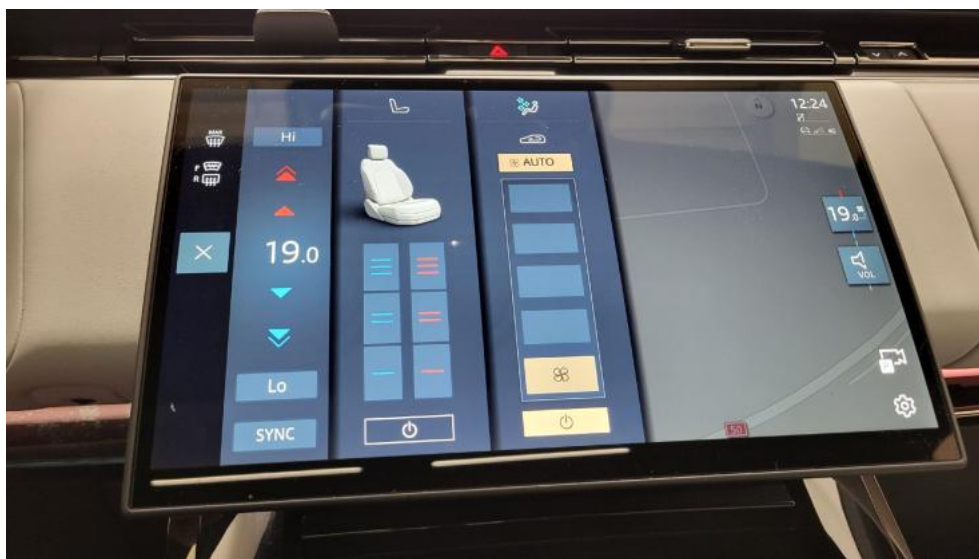

Fot. 51.
Zdjęcie do protokołu



Fot. 52.
Zdjęcie do protokołu

DOKUMENTACJA FOTOGRAFICZNA



Fot. 53.
Błotnik przedni P - Rysa/odprysk 1



Fot. 54.
Błotnik przedni P - Rysa/odprysk 2

DOKUMENTACJA FOTOGRAFICZNA



Fot. 55.
Felga aluminiowa przednia P - Rysa/odprysk 1



Fot. 56.
Drzwi przednie P - Rysa/odprysk 1

DOKUMENTACJA FOTOGRAFICZNA



Fot. 57.
Drzwi przednie P - Rysa/odprysk 2



Fot. 58.
Drzwi tylne P - Rysa/odprysk 1

DOKUMENTACJA FOTOGRAFICZNA



Fot. 59.
Drzwi tylne P - Wgniecenie/odkształcenie 1



Fot. 60.
Błotnik tylny L / Ściana boczna L - Rysa/odprysk 1

DOKUMENTACJA FOTOGRAFICZNA



Fot. 61.
Błotnik tylny L / Ściana boczna L - Wgniecenie/odkształcenie 1



Fot. 62.
Drzwi przed L - Rysa/odprysk 1

DOKUMENTACJA FOTOGRAFICZNA



Fot. 63.
Kanapa tyl. - Rysa/odprysk 1



Fot. 64.
Dywanik prze P - Inne 1