

DEKRA's commission No. : PKOL(W)/LODZ/51660/26/06/03  
 commission/ damage No. : 21/060320  
 Date of commission: 03-06-2026

**DEKRA Poland - Headquarters**  
 02-673 Warszawa, ul. Konstruktorska 12A

**Client :**

PKO Leasing SA  
 Świętokrzyska 36  
 00-116 Warszawa

**Expert:**

**Kacper Sosnowski (WSP)**  
 DEKRA Polska - współpraca O/Warszawa  
**Andrzej Sosnowski**  
 DEKRA Polska - Centrala

**NOTE:**

Due to the use of the document it was removed from it any information relating to the value of the vehicle, the price of equipment, adjustments, etc..

**Vehicle data**

Group of objects (Eurotax)	jeeps
EC code (Eurotax)	0153715
Manufacturer	VOLVO
Model	XC40 17-21
Type / version	XC40 B4 B AWD R-Design aut
Body type	hatchback
Number of doors / seats	5/5
Curb weight [kg]	1699
Gross vehicle weight [kg]	2270
Wheelbase 1/2	2702
Engine type	spark ignition
Pollution reduction system	GPF
Engine capacity [ccm]	1969
Engine Power [hp/kW]	197/145
Gearbox	automatic
Registration /record No.	SC846AT
VIN / serial number	YV1XZK8VMN2713585
Date of first registration	17-12-2021
Date of next. tech. test	17-12-2026
Year of manufacture	2021 (year has been verified with the manufacturer's base)
Readout [km]	60 053 (read)
Body color / type of coating	gray/double-layered, metallized

Tyres

axle	Wheel	Manufacturer, type	Size	Measured profile
Front	right	MICHELIN, PILOT ALPIN 5 SUV	235/50 19 103V	5,0 mm
	left	MICHELIN, PILOT ALPIN 5 SUV	235/50 19 103V	5,0 mm
back	right	MICHELIN, PILOT ALPIN 5 SUV	235/50 19 103V	5,0 mm
	left	MICHELIN, PILOT ALPIN 5 SUV	235/50 19 103V	5,0 mm

Standard equipment by Eurotax

- |   |   |
|---|---|
| 1. Airbag: other  | 37. On board monitor  |
| 2. Alarm  | 38. On board monitor, Touchscreen monitor                                       |
| 3. Antilock-Brake-System (ABS)                                      | 39. Other   |
| 4. Bluetooth interface  | 40. Other   |
| 5. Bluetooth interface, CD-player, On board monitor, Radio, USB in  | 41. Other   |
| 6. Bord entertainment: other accessories, iPod Interface            | 42. Other   |
| 7. Child seat fixation  | 43. Other   |
| 8. Comfort suspension   | 44. Other   |
| 9. Cruise control   | 45. Other   |
| 10. DAB radio   | 46. Other   |
| 11. Distribution of braking force electronically                    | 47. Other   |
| 12. Door mirrors autodimming, Rear-view mirror autodimming          | 48. Other   |
| 13. Door mirrors electrically foldable                              | 49. Other   |
| 14. Dualzone automatic climate control                              | 50. Other   |
| 15. ESP (Electronical Stabilizing Program)                          | 51. Park Distance Control rear  |
| 16. Exterior design: other  | 52. Passenger seat height adjustable  |
| 17. Exterior design: other  | 53. Power assisted brakes   |
| 18. Extra power outlet  | 54. Power assisted brakes   |
| 19. Extra power outlet  | 55. Rain sensor   |
| 20. Extra power outlet  | 56. Rear bench foldable in two separate parts                                   |
| 21. Floor mat   | 57. Remote controlled central locking   |
| 22. Hill holder   | 58. Roof railing  |
| 23. Interior lights: other accessories, Interior: other             | 59. Seatbelt pretensioner front, Seatbelt pretensioner rear                     |
| 24. Interior: other   | 60. Seatbelts vertically adjustable front, Seatbelts vertically adjustable rear |
| 25. Interior: other   | 61. Seats: other  |
| 26. Interior: other   | 62. Seats: other  |
| 27. Interior: other   | 63. Selectable driveline characteristics  |
| 28. Keyless go  | 64. Traction control  |
| 29. LED front dim light   | 65. Traffic sign recognition  |
| 30. Lane control assistant  | 66. Tyre pressure control (RDC)   |
| 31. Leather steering wheel, Sports steering wheel                   | 67. Uni-Lackierung  |
| 32. Light Alloy wheels 18"  | 68. Upholstery with leather inserts   |
| 33. Lumbar adjust driver electric, Lumbar adjust passenger electric | 69. Vehicle immobilizer   |
| 34. Metal finish  | 70. Whiplash-protection-system  |
| 35. Navigation system   | 71. {System stabilizacji pojazdu w czasie holowania przyczepy (TSA)}            |
| 36. On board computer   |   |

Dealer's equipment (selected items)

- |   |   |
|---|---|
| 1. Exterior design: other .....   | - |
| 2. Heated seat driver, Heated seat passenger, Steering wheel heated ..... | - |
| Fotele przednie ogrzewane   |   |
| Kierownica podgrzewana  |   |
| 3. Metallic paint .....   | - |
| 4. Park Distance Control front, Rear view camera .....                    | - |
| Kamera wspomagająca parkowanie tyłem                                      |   |
| Czujniki odległości przy parkowaniu - przód                               |   |
| 5. Tinted rear windows .....  | - |
| 6. Windscreen heating .....   | - |

**Base value of the vehicle**

Base value of the vehicle by Eurotax (net) ..... -

**Corrections**First registrationEquipmentTyresOther

Braki uszkodzenia, stan ..... -

Above figure was estimated on the basis of price quotations of used cars on the Polish market Eurotax (database number 06-2026 POL) with regard to technical and market parameters affecting the value of the vehicle.

Basic print without information about the vehicle's value - duey to use of the document any information relating to the value of the vehicle, the price of equipment, adjustments, etc.. were removed

Date: 15-06-2026

DEKRA's expert:  
Kacper Sosnowski (WSP)  
Andrzej Sosnowski**Document issued electronically valid without signature.**

Measurement of thickness of the vehicle lacquer coating



No. of controlled item	Controlled item	Measured range of thickness of the lacquer coat [ $\mu\text{m}$ ]
1	Front cover	to 150
2	Left front fender	to 150
3	Left front pillar	150 - 300
4	Left front wall	to 150
5	Roof	150 - 300
6	Left middle pillar	to 150
7	Left side sill	to 150
8	Left rear wall	to 150
9	Left side wall	150 - 300
10	Cover/tailgate	to 150
11	Side right wall	150 - 300
12	Rear right door	to 150
13	Middle right pillar	to 150
14	Front right door	to 150
15	Right side sill	to 150
16	Right front pillar	150 - 300
17	Right front fender	to 150

Description of the technical condition

A detailed description of the technical condition contains in Description of the technical condition attached to following expertise.

General comments - regarding valuation**Vehicle documents**

During the inspection the registration proof of the vehicle was presented and its photo was taken and enclosed to the expertise.

During the inspection the service book was presented and its number is given below:  
elektroniczna

**Information concerning the origin of the vehicle**

Lack of reliable data.

**Additional comments on the car:**

Not applicable.

**Test drive**

Test drive of the vehicle was conducted. Test drive in the full extent is not possible. Comment below:  
ograniczenia placowe

**Checking of the correctness and / or construction of identification / serial numbers of the object:**

Not tested

**Verification of the accuracy of the object data, including year of production, and other.**

Not conducted - adopted according to the documents presented and indicated sources.

**Anti-theft protection**

fabryczne

- The read odometer status has not been verified with records in electronic equipment of the vehicle.
- This expertise is used exclusively to estimate the market value of the item pricing and can not be used for any purpose other than those mentioned above.
- An expert assumes no responsibility for hidden defects (legal and physical) and the possible consequences arising from the continuing use of the subject of valuation, and for the consequences of using the same valuation.
- The above pricing is not an expertise of the technical condition of the subject of valuation and as such can not be considered, in particular, can not be treated as a guarantee for the sales subject of the valuation for estimated value.
- This evaluation may not be published as whole in any document without consent of its executors and without their consent as to the form and contents of such publication.
- The evaluation has been carried out basing on delivered documentation and organoleptic examination of the assessed object. No diagnostic examination has been carried out, nor any workshop verification of the assessed object.
- This expertise has been issued basing on inspection of the assessed object in conditions ruling in its availability location.

Comments to the commission - regarding valuation**Kluczyki**

TAK

1

Expert comments - regarding valuation

Rysy na samochodzie. Czas na przegląd 0 dni. Odpryski na szybie czołowej.

Rzeczoznawca dokonał oględzin pojazdu w warunkach parkingowych, co mogło ograniczyć pełną ocenę jego stanu technicznego. Dodatkowo, jeżeli jazda próbna została przeprowadzona (informacje w treści raportu), to wykonano ją w warunkach parkingowych, z niewielką prędkością, co może nie odzwierciedlać pełnych warunków eksploatacyjnych. Istnieje możliwość, że w innych okolicznościach ujawnią się dodatkowe uszkodzenia lub usterki, których nie można było wykryć podczas obecnych oględzin. Zalecamy zatem skorzystanie z możliwości oględzin pojazdu we własnym zakresie lub w Autoryzowanej Stacji Obsługi danej marki, co pozwoli na pełniejszą weryfikację stanu technicznego pojazdu przed udziałem w aukcji.”

Restrictive disclaimer - regarding valuation

Nie weryfikowano szczegółowo stanu układu napędowego, zawieszenia, kierowniczego, hamulcowego oraz wydechowego. Ocena została wykonana bez użycia podnośnika i specjalistycznego sprzętu diagnostycznego, nie dokonywano demontażu osłon i innych elementów. Ocena określa ogólny stan pojazdu na dzień oględzin w miejscu jego udostępnienia, nie może być zatem traktowana jako kompleksowa ocena stanu technicznego. Specyfikacja wg. programu operacyjnego w zakresie wyposażenia standardowego i dodatkowego nie gwarantuje zgodności ze stanem faktycznym w zakresie możliwym do ustalenia przez rzeczoznawcę podczas oględzin pojazdu. Pomiar grubości powłoki lakierowej wykonano w miejscach możliwych do ich wykonania pomiary nie gwarantują oryginalności poszczególnych elementów poddanych ocenie.

- W Ocenie/Raporcie uwzględniono niesprawności, uszkodzenia, braki itp., które były możliwe do stwierdzenia organoleptycznego, w warunkach oględzin (z uwzględnieniem: stanu czystości pojazdu, warunków atmosferycznych, oświetlenia itd.) oraz bez weryfikacji serwisowej, bez dostępu do spodu pojazdu, bez specjalistycznego sprzętu diagnostycznego (w tym bez diagnostyki komputerowej), bez jazdy próbnej wykonanej w warunkach drogowych z obciążeniem.
- W ramach Oceny/Raportu nie weryfikowano odczytanego stanu drogomierza z zapisami w urządzeniach elektronicznych pojazdu.
- Rzeczoznawca nie bierze na siebie odpowiedzialności za wady ukryte (prawne i fizyczne) oraz ewentualne skutki wynikające z dalszego użytkowania przedmiotu oceny, a także za skutki wykorzystania samej oceny.
- Podane przedziały grubości powłoki lakierowej, dotyczą punktów pomiarowych. Nie mogą być traktowane jako gwarancja, że grubość powłoki lakierowej w innych punktach nie wykracza poza te przedziały.
- Zawarte w niniejszej Ocenie/Raporcie informacje (w tym dotyczące wyposażenia) służą jedynie ogólnym celom informacyjnym. Ocena/Raport nie może być zatem traktowana jako oferta w rozumieniu przepisów Kodeksu Cywilnego oraz opisu towaru ani zapewnienia w rozumieniu art. 4 Ustawy z dnia 27 lipca 2002 roku o szczególnych warunkach sprzedaży konsumenckiej.
- Niniejsza Ocena/Raport nie jest szczegółową oceną stanu technicznego.

Ocenę/Raport wykonano w kierunku ujawnienia uszkodzeń nieakceptowanych z punktu widzenia właściwego przewodnika zwrotu pojazdu lub innych ustaleń ze Zleceniodawcą. Tym samym Ocena/Raport może nie ujmować typowych zużyć i uszkodzeń eksploatacyjnych.

PHOTOGRAPHIC DOCUMENTATION



**Photo 1.**  
Przekątna przednia lewa



**Photo 2.**  
Przód

PHOTOGRAPHIC DOCUMENTATION



**Photo 3.**  
Przekątna przednia prawa



**Photo 4.**  
Bok prawy z przodu

PHOTOGRAPHIC DOCUMENTATION



**Photo 5.**  
Bok prawy z tyłu



**Photo 6.**  
Przekątna tylna prawa

PHOTOGRAPHIC DOCUMENTATION



**Photo 7.**  
Tył



**Photo 8.**  
Przekątna tylna lewa

PHOTOGRAPHIC DOCUMENTATION



**Photo 9.**  
Bok lewy z tyłu



**Photo 10.**  
Bok lewy z przodu

PHOTOGRAPHIC DOCUMENTATION



**Photo 11.**  
Próg lewy (widok od przodu)



**Photo 12.**  
Próg prawy (widok od przodu)

PHOTOGRAPHIC DOCUMENTATION



**Photo 13.**  
Spód pojazdu przód



**Photo 14.**  
Spód pojazdu tył

PHOTOGRAPHIC DOCUMENTATION



**Photo 15.**

Tarcza hamulcowa przednia prawa

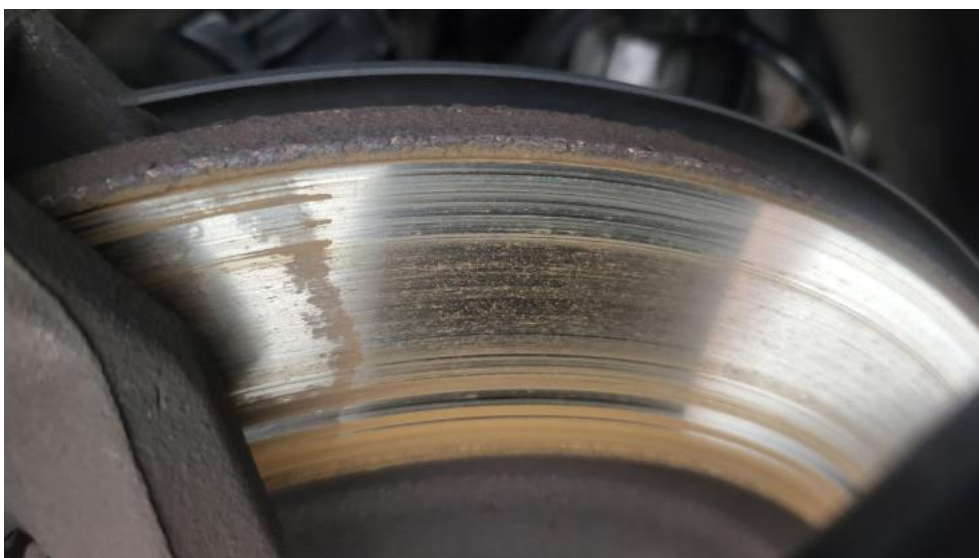

**Photo 16.**

Tarcza hamulcowa tylna prawa

PHOTOGRAPHIC DOCUMENTATION



**Photo 17.**

Tarcza hamulcowa tylna lewa



**Photo 18.**

Tarcza hamulcowa przednia lewa

PHOTOGRAPHIC DOCUMENTATION



**Photo 19.**  
Bagażnik



**Photo 20.**  
Komora silnika

PHOTOGRAPHIC DOCUMENTATION



**Photo 21.**  
Numer identyfikacyjny



**Photo 22.**  
Tabliczka znamionowa

PHOTOGRAPHIC DOCUMENTATION



**Photo 23.**  
Zestaw wskaźników - przebieg



**Photo 24.**  
Zestaw wskaźników - serwis

PHOTOGRAPHIC DOCUMENTATION



**Photo 25.**

Widok przez otwarte drzwi przednie lewe



**Photo 26.**

Kierownica z lewej strony

PHOTOGRAPHIC DOCUMENTATION



**Photo 27.**

Widok przez otwarte drzwi tylne lewe



**Photo 28.**

Widok z tylnej kanapy na deskę rozdz.

PHOTOGRAPHIC DOCUMENTATION



**Photo 29.**  
Konsola środkowa



**Photo 30.**  
Tunel środkowy



PHOTOGRAPHIC DOCUMENTATION



**Photo 33.**  
Książka serwisowa – dane



**Photo 34.**  
Książka serwisowa – ostatni przegląd

PHOTOGRAPHIC DOCUMENTATION



**Photo 35.**  
Dowód rej. str. 2



**Photo 36.**  
Zestaw naprawczy koła

PHOTOGRAPHIC DOCUMENTATION



**Photo 37.**  
Kluczyki



**Photo 38.**  
Zdjęcie do protokołu

PHOTOGRAPHIC DOCUMENTATION



**Photo 39.**  
Zdjęcie do protokołu



**Photo 40.**  
Zdjęcie do protokołu

PHOTOGRAPHIC DOCUMENTATION

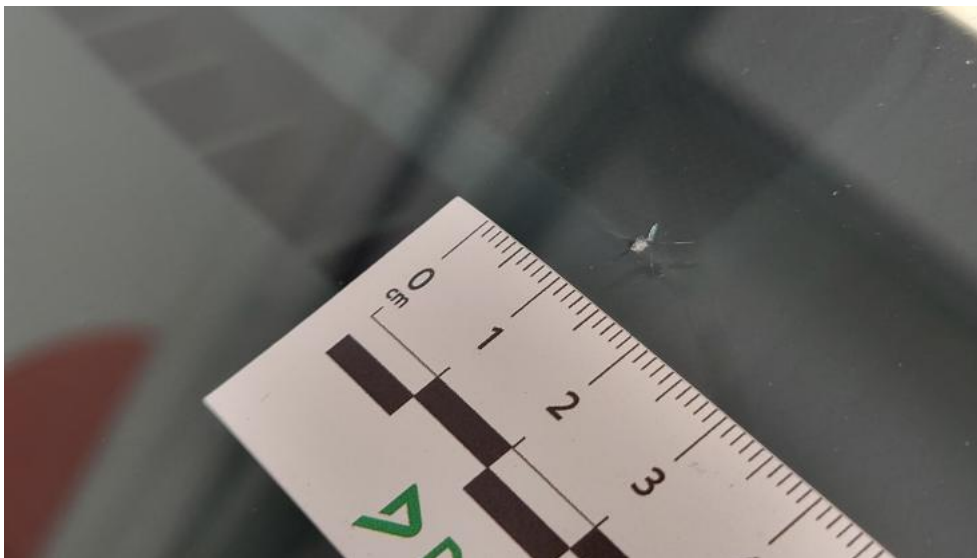

**Photo 41.**  
Spoiler zderzaka przedniego - Rysa/odprysk 1



**Photo 42.**  
Szyba czołowa - zdjęcie poglądowe 1

PHOTOGRAPHIC DOCUMENTATION



**Photo 43.**  
Szyba czołowa - Pęknięcie/rozerwanie 1



**Photo 44.**  
Zderzak - Rysa/odprysk 1

PHOTOGRAPHIC DOCUMENTATION



**Photo 45.**  
Felga aluminiowa przednia P - Rysa/odprysk 1



**Photo 46.**  
Drzwi przednie P - Rysa/odprysk 1

PHOTOGRAPHIC DOCUMENTATION



**Photo 47.**

Drzwi tylne P - Rysa/odprysk 1



**Photo 48.**

Drzwi tylne P - Wgniecenie/odkształcenie 1

PHOTOGRAPHIC DOCUMENTATION



**Photo 49.**  
Lusterko zew P - Rysa/odprysk 1



**Photo 50.**  
Zderzak tylny cz L - Rysa/odprysk 1

PHOTOGRAPHIC DOCUMENTATION



**Photo 51.**  
Zderzak tylny cz P - Rysa/odprysk 1



**Photo 52.**  
Felga aluminiowa tylna L - Rysa/odprysk 1

PHOTOGRAPHIC DOCUMENTATION



**Photo 53.**

Drzwi przed L - Rysa/odprysk 1



**Photo 54.**

Drzwi przed L - Wgniecenie/odkształcenie 1

PHOTOGRAPHIC DOCUMENTATION

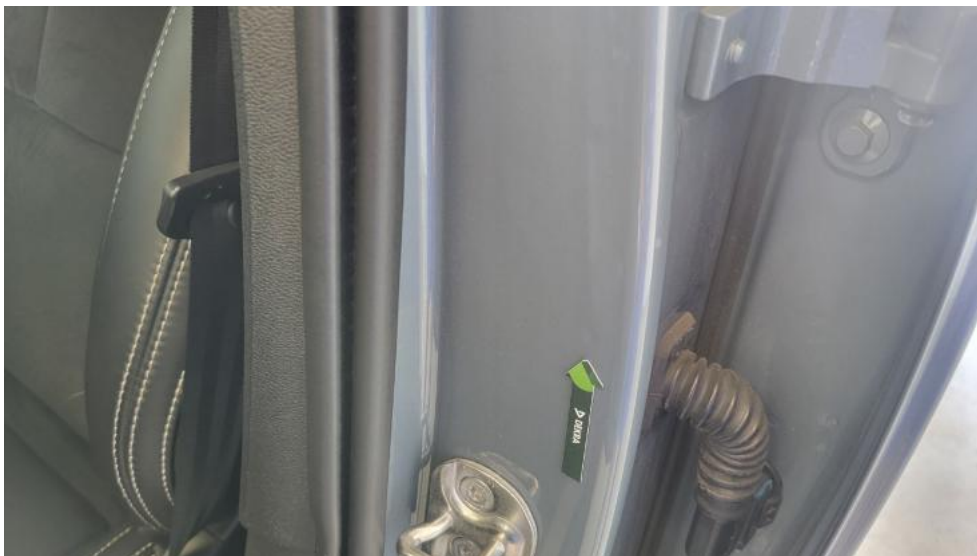

**Photo 55.**  
Drzwi tylne L - Rysa/odprysk 1



**Photo 56.**  
Klamka drzwi prz L - Rysa/odprysk 1

PHOTOGRAPHIC DOCUMENTATION



**Photo 57.**  
Stupek środkowy L - Wgniecenie/odkształcenie 1



**Photo 58.**  
Błotnik przedni L - Wgniecenie/odkształcenie 1

PHOTOGRAPHIC DOCUMENTATION



**Photo 59.**

Fotel prz. lew. - Rysa/odprysk 1



**Photo 60.**

Fotel prz. lew. - Inne 1

PHOTOGRAPHIC DOCUMENTATION



**Photo 61.**  
Fotel prz. praw. - Inne 1



**Photo 62.**  
Kanapa tyl. - Inne 1

PHOTOGRAPHIC DOCUMENTATION



**Photo 63.**  
Kanapa tyl. - Inne 2



**Photo 64.**  
Tapicerka drzwi tylnych L - Rysa/odprysk 1

PHOTOGRAPHIC DOCUMENTATION



**Photo 65.**  
Wykładzina(y) słupka tylnego P - Rysa/odprysk 1



**Photo 66.**  
Wykładzina pokrywy tylnej - Rysa/odprysk 1