

Nr zlecenia DEKRA: PKOL(W)/LODZ/40068/26/05/07  
Nr zlecenia/szkody: 24/029865  
Data zlecenia: 07-05-2026

**DEKRA Polska - Centrala**  
02-673 Warszawa, ul. Konstruktorska 12A

**Zleceniodawca:**

PKO Leasing SA  
Świętokrzyska 36  
00-116 Warszawa

**Rzecznicy:**

**Kacper Sosnowski (WSP)**  
DEKRA Polska - współpraca O/Warszawa  
**Maciej Teodorczuk (WSP)**  
DEKRA Polska - współpraca O/Warszawa

**UWAGA:**

Ze względu na przeznaczenie dokumentu usunięto w nim wszelkie informacje dotyczące wartości pojazdu, cen wyposażenia, korekt, etc.

**Dane pojazdu**

Grupa obiektów (Eurotax)	samochody osobowe
Kod EC (Eurotax)	0134478
Producent	BMW
Model	Seria 8 Coupe [G15] 18-22
Typ/wersja	M850i xDrive
Rodzaj nadwozia	CPE
Liczba drzwi/liczba miejsc	2/4
Masa własna [kg]	1890
Dopuszczalna masa całkowita [kg]	2395
Rozstaw osi 1/2	2822
Rodzaj silnika	z zapłonem iskrowym
Układ oczyszczania spalin	GPF
Pojemność silnika [ccm]	4395
Moc silnika [KM/kW]	530/390
Skrzynia biegów	automatyczna 8-biegowa
Nr rejestracyjny	GD3R179
VIN	WBABC41010CD03342
Data 1. rejestracji	09-10-2019
Rok produkcji	2019
Stan licznika [km]	177 292 (odczytany)
Kolor nadwozia/rodzaj powłoki	czarny/METALIK

Ogumienie

Oś	Koło	Producent, typ	Rozmiar	Profil zmierzony
przednia	prawe	HANKOOK, VENTUS S1 EVO3	245/35 20 95Y	1,5 mm
	lewe	HANKOOK, VENTUS S1 EVO3	245/35 20 95Y	1,5 mm
tylna	prawe	HANKOOK, VENTUS S1 EVO3	275/30 20 97Y	2,5 mm
	lewe	HANKOOK, VENTUS S1 EVO3	275/30 20 97Y	2,5 mm

Wyposażenie standardowe wg Eurotax

1. ABS
2. Aktywny układ kierowniczy, zintegrowany ze skrętną osią tylną
3. Asystent martwego pola
4. Asystent parkowania
5. Asystent uwagi
6. Asystent świateł drogowych
7. Atrapa chłodnicy z grillem w kształcie nerek z aktywnymi klapami powietrznymi
8. Automatyczne otwieranie-zamykanie bagażnika
9. Czujnik deszczu z automatyczną kontrolą świateł mijania
10. Czujniki odległości przy parkowaniu (PDC) - przód i tył
11. Deska rozdzielcza i boczki drzwi obite czarną skórą Walknappa z kontrastującymi szwami
12. Dostęp komfortowy
13. Dyferencjał M Sport
14. Dysze spryskiwaczy podgrzewane
15. Dywaniki welurowe
16. Felgi aluminiowe 20 Y Spoke style 728 M czarne z ogumieniem mieszanym sportowym
17. Fotele przednie ogrzewane
18. Fotele przednie wielofunkcyjne
19. Funkcja Auto Start Stop
20. Funkcja Follow-Me-Home
21. Gniazdo 12V
22. Intelligent Emergency Call (Inteligentne Połączenie Alarmowe)
23. Kamera cofania
24. Kierownica sportowa typu M
25. Kierownica wielofunkcyjna, sportowa M, skórzana
26. Klimatyzacja automatyczna z regulacją 2-strefową
27. Kluczyk samochodowy, wielofunkcyjny z wyświetlaczem LCD
28. Kolumna kierownicy regulowana elektrycznie w pionie i poziomie
29. Lakier niemetalizowany
30. Listwy ozdobne ze stali szlachetnej
31. Listwy progowe z przodu z podświetlanym napisem M850i
32. Lusterka boczne regulowane elektrycznie, ogrzewane
33. Mocowanie fotelika dziecięcego ISOFIX
34. Obramowania Shadow Line Individual, wysoki połysk
35. Obsługa za pomocą gestów
37. Ostrzeżenie przed ruchem poprzecznym z tyłu
38. Osłona przeciwwiatrowa
39. Oświetlenie ambientowe
40. Oświetlenie powitalne
41. Pakiet Connected Professional
42. Pakiet aerodynamiczny M
43. Pakiet serwisowy BMW Service Inclusive 5 lat / 100.000 km
44. Podsufitka Individual w kolorze antracytowym
45. Poduszki powietrzne dla kierowcy i pasażera z przodu i boczne
46. Podłokietnik przedni
47. Polska instrukcja obsługi i książka serwisowa
48. Polska wersja językowa
49. Przełącznik właściwości jezdnych z trybem Adaptive
50. Reflektory przednie diodowe (LED) ze spryskiwaczami
51. Servotronic - progresywne wspomaganie układu kierowniczego
52. Speed Limit Info
53. Spojler tylny M
54. System Active Protection
55. System alarmowy sterowany pilotem
56. System nawigacji z BMW Live Cockpit (wskaźniki 12.3 cali, ekran dot. 10.25 cali, head-up,BT, dysk)
57. System ostrzegający przed kolizją z poprzedzającym pojazdem i pieszymi z funkcją nagłego hamowania
58. System ostrzegający przed niezamierzoną zmianą pasa ruchu
59. Tapicerka skórzana Merino o rozszerzonym zakresie
60. TeleServices
61. Telefonia komfortowa z ładowaniem bezprzewodowym
62. Tempomat z funkcją hamowania
63. Uchwyt na napoje
64. Układ dynamicznej kontroli stabilności DSC z trybem kontroli trakcji DTC
65. Układ hamulcowy sportowy M
66. Uruchamianie silnika bez użycia kluczyka (przycisk Start-Stop)
67. Usługi ConnectedDrive
68. Zamek centralny ze zdalnym sterowaniem
69. Zawieszenie adaptacyjne M
70. Zestaw głośników Hi-Fi z 9 głośnikami oraz wzmacniaczem 205W
71. Zestaw naprawczy do opon

36. Ostrzeżenie przed kolizją z tyłu

72. Śruby do kół zabezpieczające przed kradzieżą

Wyposażenie dealerskie (wybrane elementy)

1. Aplikacje szklane CraftedClarity na elementach wnętrza .....	-
2. Asystent parkowania plus z systemem kamer 360 .....	-
3. Felgi aluminiowe 20 Y Spoke style 728 M czarne z ogumieniem mieszanym i funkcją jazdy awaryjnej .....	-
4. Fotele przednie z aktywną wentylacją .....	-
5. Hotspot WiFi .....	-
6. Lakier metalizowany .....	-
7. Listwy ozdobne BMW Individual - czarny lakier fortepianowy .....	-
8. Obramowania Shadow Line Individual o rozszerzonym zakresie .....	-
9. Pakiet ogrzewania Comfort, przód .....	-
10. Podsufitka Individual z Alcantary w kolorze antracytowym .....	-
11. Reflektory laserowe .....	-
12. System asystujący kierowcy Professional .....	-
Tempomat aktywny z funkcją Stop&Go	
Asystent unikania kolizji	
Ostrzeżenie przed ruchem poprzecznym z przodu	
Aktywna ochrona przed kolizją boczną	
13. System domykania drzwi .....	-
14. Szyba przednia odbijająca promienie słoneczne zapewniająca komfort termiczny .....	-
15. Szyby przyciemniane tylne i boczne .....	-
16. Tapicerka skórzana BMW Individual Merino o rozszerzonym zakresie .....	-
17. Zawieszenie adaptacyjne M Professional .....	-
18. Zestaw Hi-Fi Harman Kardon Surround z 16 głośnikami i wielokanałowym wzmacniaczem o mocy 464 W .....	-

**Wartość bazowa pojazdu**

Wartość bazowa pojazdu wg Eurotax (netto) .....

**Korekty**Pierwsza rejestracjaPrzebiegWyposażenieOgumienieInne

Regularność przeglądów serwisowych .....	-
Wcześniejsze naprawy .....	-
Stan pojazdu stwierdzone uszkodzenia .....	-
Weryfikacja serwisowa drzwi przednich lewych .....	-
Weryfikacja serwisowa wyświetlanych komunikatów .....	-

Powyższą wartość określono w oparciu o notowania cen samochodów używanych na rynku polskim Eurotax (baza danych nr 06-2026 POL) z uwzględnieniem parametrów technicznych i rynkowych mających wpływ na wartość pojazdu.

Dla pojazdów zarejestrowanych w Polsce powyższa wartość została określona na dzień sporządzenia wyceny.

Jeżeli pojazd nie jest zarejestrowany w kraju - podana wartość jest wartością hipotetyczną przy założeniu uiszczenia wszelkich opłat i podatków należnych przy wprowadzeniu pojazdu na polski obszar celny.

Wydruk podstawowy bez informacji o wartości pojazdu - ze względu na przeznaczenie dokumentu usunięto w nim wszelkie informacje dotyczące wartości pojazdu, cen wyposażenia, korekt, etc.

---

Data: 05-06-2026

Rzecznik DEKRA:  
Kacper Sosnowski (WSP)  
Maciej Teodorczuk (WSP)

**Dokument wystawiony elektronicznie ważny bez podpisu.**

Pomiar grubości powłoki lakierowej poj.



Nr punktu kontroli	Kontrolowany element	Zmierzony przedział grubości powłoki lakierowej [ $\mu\text{m}$ ]
1	Pokrywa przednia	150 - 300
2	Błotnik przedni lewy	do 150
3	Słupek przedni lewy	do 150
4	Drzwi przednie lewe	do 150
5	Dach	do 150
6	Słupek środkowy lewy	do 150
7	Próg lewy	do 150
9	Błotnik tylny lewy	do 150
11	Błotnik tylny prawy	do 150
13	Słupek środkowy prawy	do 150
14	Próg prawy	do 150
15	Drzwi przednie prawe	do 150
16	Słupek przedni prawy	do 150
17	Błotnik przedni prawy	do 150

Opis stanu technicznego

Szczegółowy opis stanu technicznego zawarto w Opisie stanu technicznego załączonym do niniejszej ekspertyzy.

Uwagi ogólne - dot. wyceny**Dokumenty pojazdu**

Przedstawiono następujące dokumenty pojazdu:  
Przedstawiono ksero pozwolenia czasowego

**Informacja dotycząca pochodzenia pojazdu**

Pojazd zakupiony w kraju u autoryzowanego przedstawiciela danej marki.

**Zabezpieczenia przeciwkradzieżowe - immobiliser:**

- nie stwierdzono.

**Zabezpieczenia przeciwkradzieżowe - inne:**

- nie stwierdzono.

**Dodatkowe uwagi dotyczące sam. osobowego:**

Nie dotyczy.

**Jazda próbna**

Jazdę próbną przeprowadzono na odcinku oraz w czasie umożliwiającym zgrubne określenie stanu technicznego pojazdu.

**Badanie poprawności i/lub budowy numerów identyfikacyjnych/seryjnych obiektu:**

Nie badano.

**Weryfikacja prawdziwości danych obiektu, w tym roku produkcji i innych.**

Nie przeprowadzono (z wyjątkiem roku produkcji) - przyjęto wg okazanych dokumentów i wskazanych źródeł.

- Nie weryfikowano odczytanego stanu drogomierza z zapisami w urządzeniach elektronicznych pojazdu.
- Niniejsza ekspertyza służy wyłącznie do oszacowania wartości rynkowej przedmiotu wyceny i nie może być wykorzystywana do żadnego innego celu, niż wymieniony powyżej. Wycena nie może stanowić podstawy do oceny cech i stanu wycenianego obiektu przy jego zakupie.
- Rzeczoznawca nie bierze na siebie odpowiedzialności za wady ukryte (prawne i fizyczne) oraz ewentualne skutki wynikające z dalszego użytkowania przedmiotu wyceny, a także za skutki wykorzystania samej wyceny.
- Powyższa wycena nie jest szczegółową ekspertyzą stanu technicznego przedmiotu wyceny i za taką nie może być uznawana, w szczególności nie może być traktowana jako gwarancja sprzedaży przedmiotu wyceny za oszacowaną wartość.
- Niniejsza wycena nie może być publikowana w całości w jakimkolwiek dokumencie bez zgody wykonawców i bez uzgodnienia z nimi formy i treści takiej publikacji.
- Wycenę przeprowadzono w oparciu o dostarczoną dokumentację oraz badanie organoleptyczne wycenianego obiektu. Nie prowadzono badań diagnostycznych oraz weryfikacji warsztatowej przedmiotu

wyceny.

- Niniejsza wycena została sporządzona na podstawie oględzin wycenianego przedmiotu w warunkach występujących w miejscu jego udostępnienia.

---

Uwagi do zlecenia - dot. wyceny

**Kluczyki**

TAK

2

---

Uwagi Rzeczoznawcy - dot. wyceny

Rysy na samochodzie. Dostarczono ksero pozwolenia czasowego. Niesprawne elektryczne domykanie drzwi przednich lewych. Informacja poduszka powietrzna pasażera przód dezaktywowana. Odpryski na szybie czołowej. Odpryski na szybie czołowej. Widoczne wady lakiernicze. Informacja ograniczone działanie wspomaganie kierownicy. Informacja awaria ostrzegania przed ruchem poprzecznym.

Zastrzeżenia ograniczające - dot. wyceny

- W Ocenie/Raporcie uwzględniono niesprawności, uszkodzenia, braki itp., które były możliwe do stwierdzenia organoleptycznego, w warunkach oględzin (z uwzględnieniem: stanu czystości pojazdu, warunków atmosferycznych, oświetlenia itd.) oraz bez weryfikacji serwisowej, bez dostępu do spodu pojazdu, bez specjalistycznego sprzętu diagnostycznego (w tym bez diagnostyki komputerowej), bez jazdy próbnej wykonanej w warunkach drogowych z obciążeniem.
- W ramach Oceny/Raporu nie weryfikowano odczytanego stanu drogomierza z zapisami w urządzeniach elektronicznych pojazdu.
- Rzeczoznawca nie bierze na siebie odpowiedzialności za wady ukryte (prawne i fizyczne) oraz ewentualne skutki wynikające z dalszego użytkowania przedmiotu oceny, a także za skutki wykorzystania samej oceny.
- Podane przedziały grubości powłoki lakierowej, dotyczą punktów pomiarowych. Nie mogą być traktowane jako gwarancja, że grubość powłoki lakierowej w innych punktach nie wykracza poza te przedziały.
- Zawarte w niniejszej Ocenie/Raporcie informacje (w tym dotyczące wyposażenia) służą jedynie ogólnym celom informacyjnym. Ocena/Raport nie może być zatem traktowana jako oferta w rozumieniu przepisów Kodeksu Cywilnego oraz opisu towaru ani zapewnienia w rozumieniu art. 4 Ustawy z dnia 27 lipca 2002 roku o szczególnych warunkach sprzedaży konsumenckiej.
- Niniejsza Ocena/Raport nie jest szczegółową oceną stanu technicznego.

Ocenę/Raport wykonano w kierunku ujawnienia uszkodzeń nieakceptowanych z punktu widzenia właściwego przewodnika zwrotu pojazdu lub innych ustaleń ze Zleceniodawcą. Tym samym Ocena/Raport może nie ujmować typowych zużyć i uszkodzeń eksploatacyjnych.

DOKUMENTACJA FOTOGRAFICZNA



**Fot. 1.**  
Przekątna przednia lewa



**Fot. 2.**  
Przód

DOKUMENTACJA FOTOGRAFICZNA



**Fot. 3.**  
Przekątna przednia prawa



**Fot. 4.**  
Bok prawy z przodu

DOKUMENTACJA FOTOGRAFICZNA



**Fot. 5.**  
Bok prawy z tyłu



**Fot. 6.**  
Przekątna tylna prawa

DOKUMENTACJA FOTOGRAFICZNA



**Fot. 7.**  
Tyl



**Fot. 8.**  
Przekątna tylna lewa

DOKUMENTACJA FOTOGRAFICZNA



**Fot. 9.**  
Bok lewy z tyłu



**Fot. 10.**  
Bok lewy z przodu

DOKUMENTACJA FOTOGRAFICZNA



**Fot. 11.**  
Próg lewy (widok od przodu)

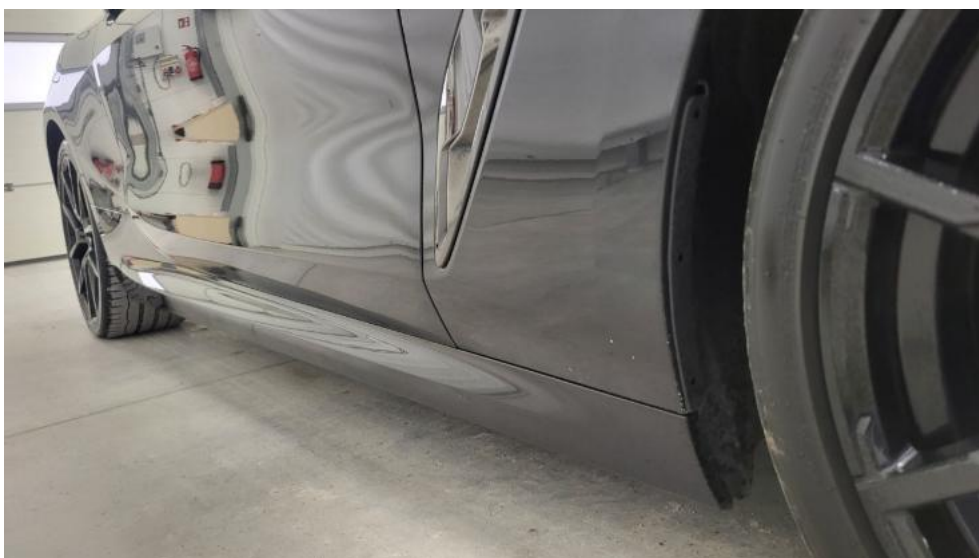

**Fot. 12.**  
Próg prawy (widok od przodu)

DOKUMENTACJA FOTOGRAFICZNA



**Fot. 13.**  
Spód pojazdu przód

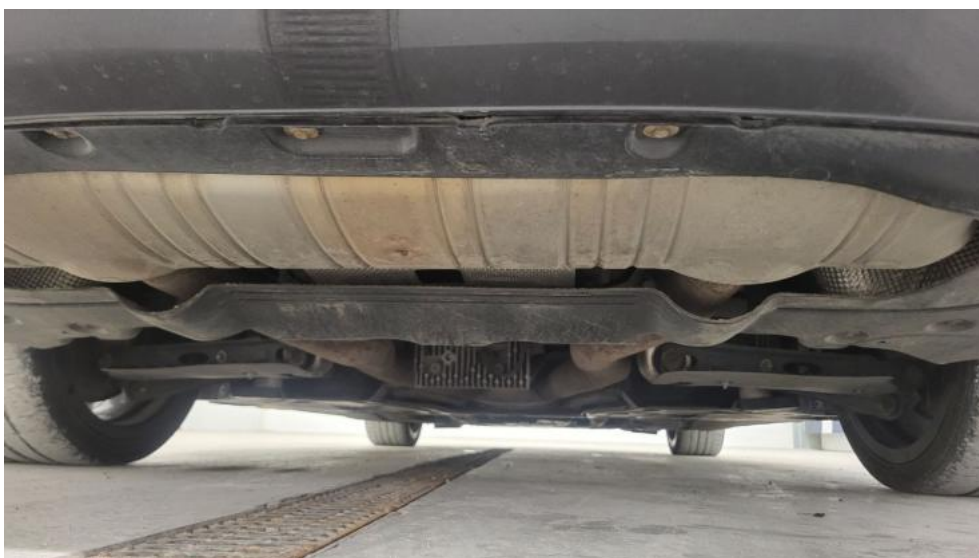

**Fot. 14.**  
Spód pojazdu tył

DOKUMENTACJA FOTOGRAFICZNA



**Fot. 15.**  
Tarcza hamulcowa przednia prawa



**Fot. 16.**  
Tarcza hamulcowa tylna prawa

DOKUMENTACJA FOTOGRAFICZNA



**Fot. 17.**  
Tarcza hamulcowa tylna lewa



**Fot. 18.**  
Tarcza hamulcowa przednia lewa

DOKUMENTACJA FOTOGRAFICZNA



**Fot. 19.**  
Bagażnik

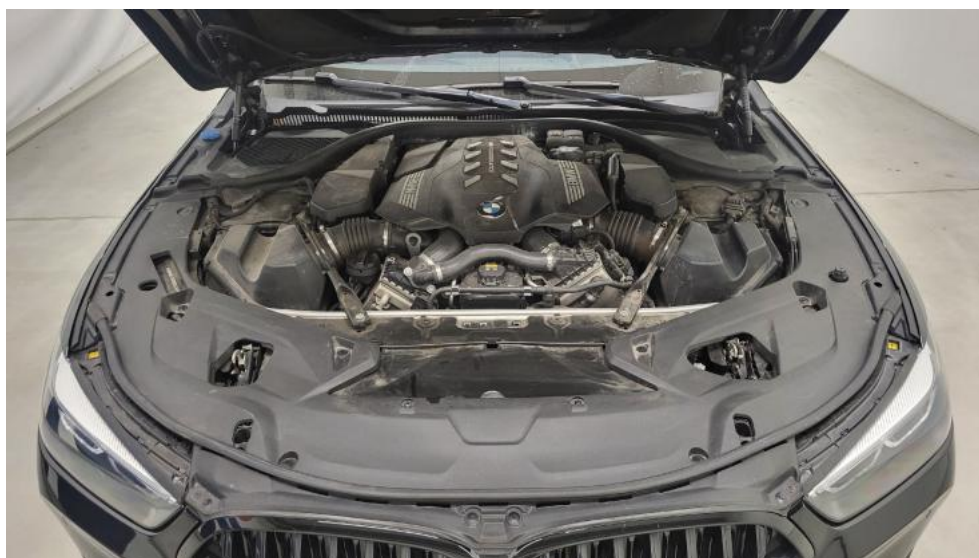

**Fot. 20.**  
Komora silnika

DOKUMENTACJA FOTOGRAFICZNA



**Fot. 21.**  
Numer identyfikacyjny



**Fot. 22.**  
Tabliczka znamionowa

DOKUMENTACJA FOTOGRAFICZNA



**Fot. 23.**  
Zestaw wskaźników - przebieg



**Fot. 24.**  
Zestaw wskaźników - serwis

DOKUMENTACJA FOTOGRAFICZNA



**Fot. 25.**  
Widok przez otwarte drzwi przednie lewe



**Fot. 26.**  
Kierownica z lewej strony

DOKUMENTACJA FOTOGRAFICZNA



**Fot. 27.**  
Widok przez otwarte drzwi tylne lewe



**Fot. 28.**  
Widok z tylnej kanapy na deskę rozdzielczą

DOKUMENTACJA FOTOGRAFICZNA



**Fot. 29.**  
Konsola środkowa



**Fot. 30.**  
Tunel środkowy

DOKUMENTACJA FOTOGRAFICZNA



**Fot. 31.**  
Kierownica (na wprost)

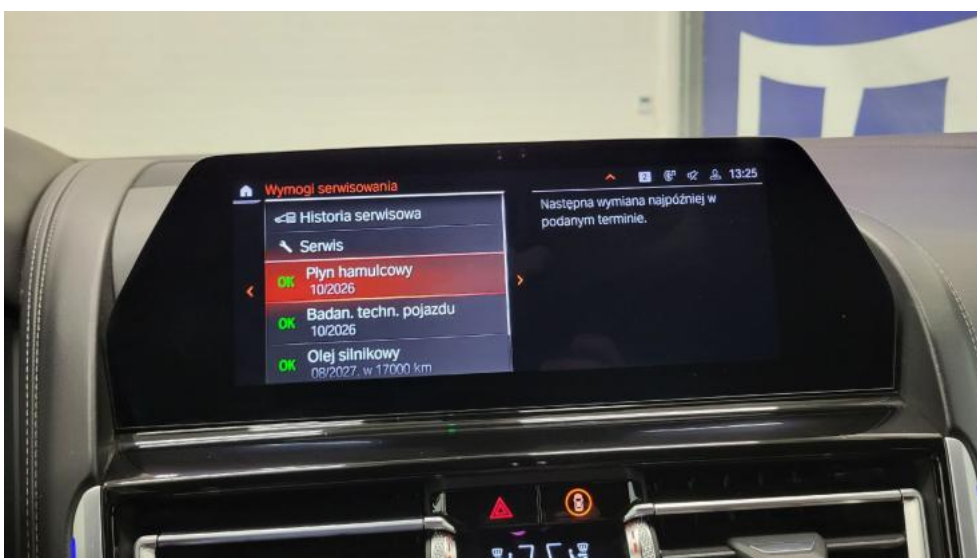

**Fot. 32.**  
Książka serwisowa – dane

DOKUMENTACJA FOTOGRAFICZNA

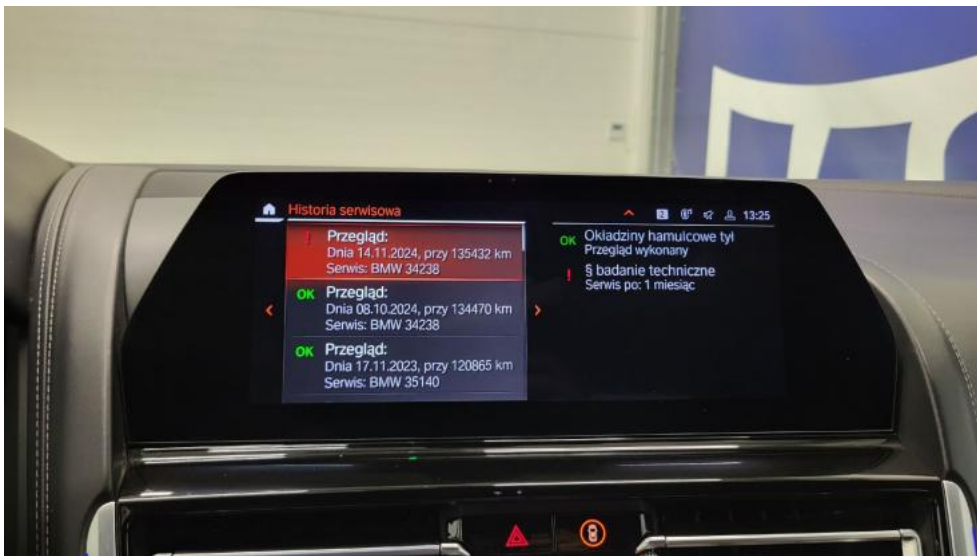

**Fot. 33.**  
Książka serwisowa – ostatni przegląd

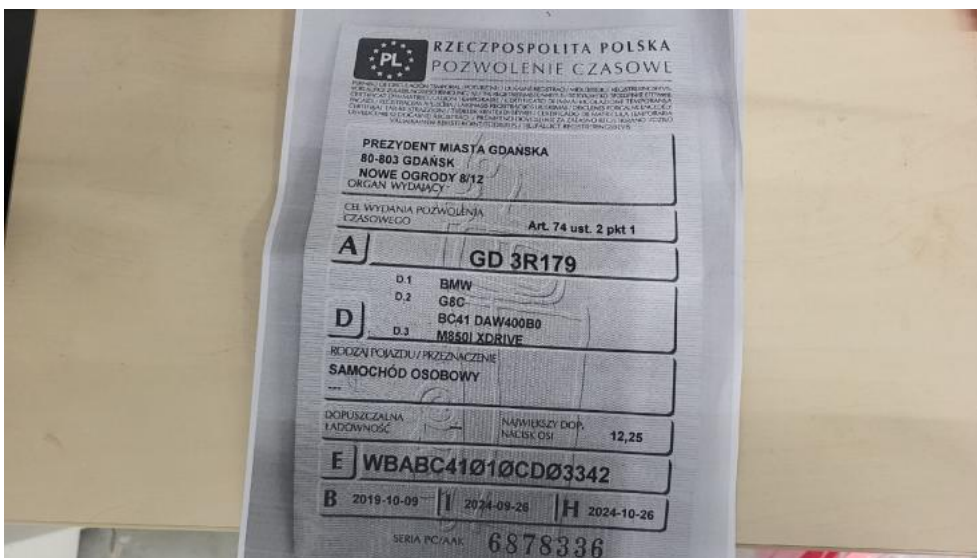

**Fot. 34.**  
Dowód rej. ksero Str. 1

DOKUMENTACJA FOTOGRAFICZNA

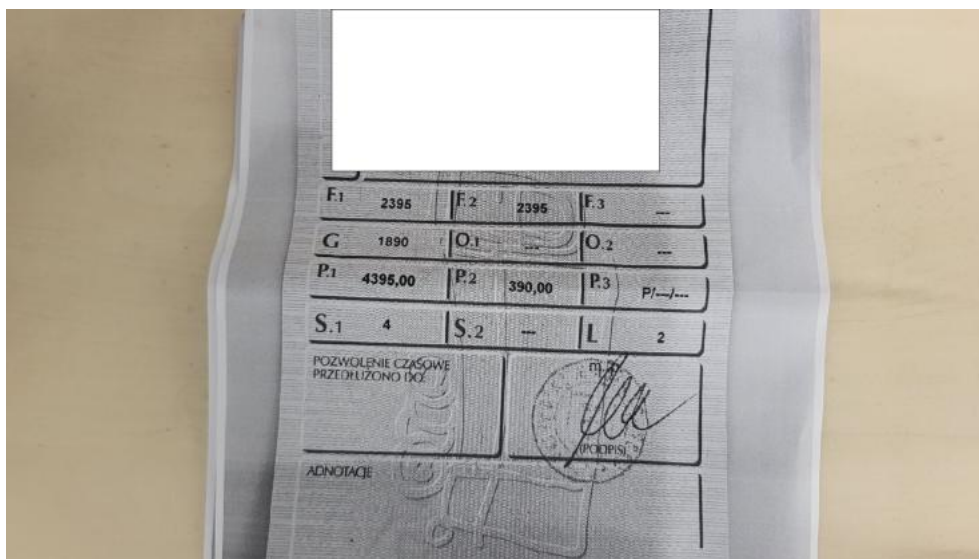

**Fot. 35.**  
Dowód rej. ksero str. 2



**Fot. 36.**  
Instrukcje

DOKUMENTACJA FOTOGRAFICZNA



**Fot. 37.**  
Kluczyki



**Fot. 38.**  
Zdjęcie do protokołu

DOKUMENTACJA FOTOGRAFICZNA



**Fot. 39.**  
Zdjęcie do protokołu



**Fot. 40.**  
Zdjęcie do protokołu

DOKUMENTACJA FOTOGRAFICZNA



**Fot. 41.**  
Zdjęcie do protokołu



**Fot. 42.**  
Zdjęcie do protokołu

DOKUMENTACJA FOTOGRAFICZNA



**Fot. 43.**  
Zdjęcie do protokołu

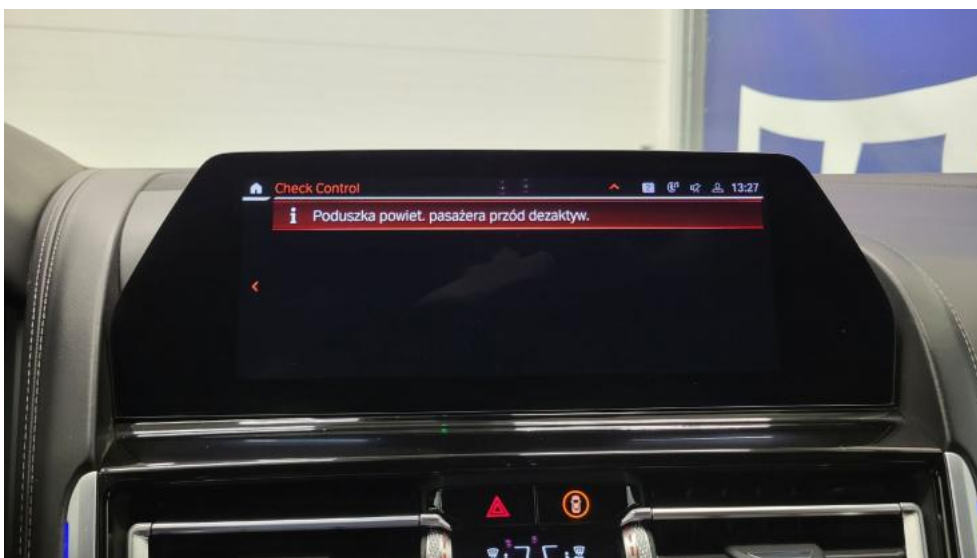

**Fot. 44.**  
Zdjęcie do protokołu

DOKUMENTACJA FOTOGRAFICZNA



**Fot. 45.**  
Zdjęcie do protokołu

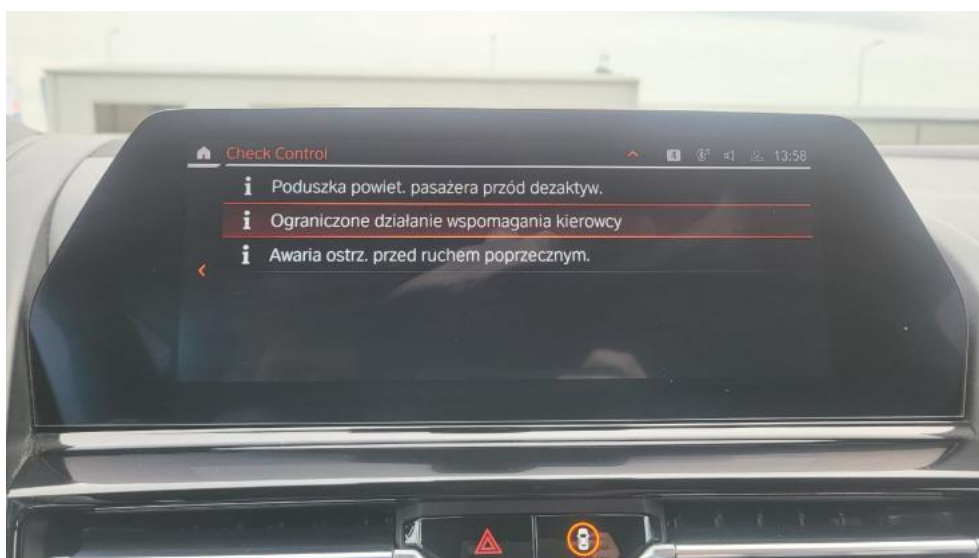

**Fot. 46.**  
Zdjęcie do protokołu

DOKUMENTACJA FOTOGRAFICZNA



**Fot. 47.**  
Pokrywa komory silnika - Rysa/odprysk 1



**Fot. 48.**  
Pokrywa komory silnika - Wgniecenie/odkształcenie 1

DOKUMENTACJA FOTOGRAFICZNA



**Fot. 49.**  
Zderzak - Wgniecenie/odkształcenie 1



**Fot. 50.**  
Błotnik przedni P - Rysa/odprysk 1

DOKUMENTACJA FOTOGRAFICZNA



**Fot. 51.**

Felga aluminiowa przednia P - Rysa/odprysk 1



**Fot. 52.**

Opona przednia P - Pęknięcie/rozerwanie 1

DOKUMENTACJA FOTOGRAFICZNA



**Fot. 53.**  
Drzwi przednie P - Rysa/odprysk 1



**Fot. 54.**  
Lusterko zew P - Pęknięcie/rozerwanie 1

DOKUMENTACJA FOTOGRAFICZNA



**Fot. 55.**  
Stupek przedni P - zdjęcie poglądowe 1

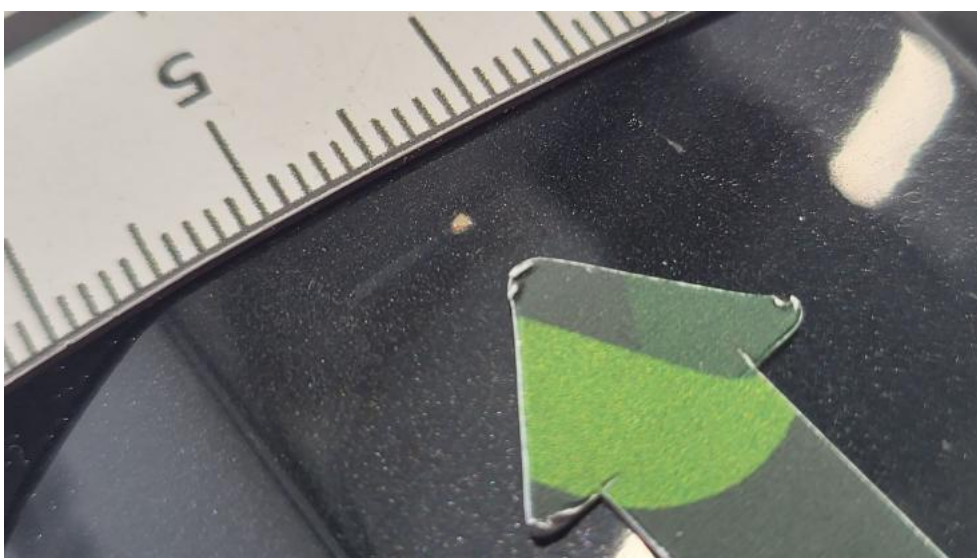

**Fot. 56.**  
Stupek przedni P - Inne 1

DOKUMENTACJA FOTOGRAFICZNA



**Fot. 57.**  
Błotnik tylny P / Ściana boczna P - Wgniecenie/odkształcenie 1



**Fot. 58.**  
Felga aluminiowa tylna P - Rysa/odprysk 1

DOKUMENTACJA FOTOGRAFICZNA



**Fot. 59.**  
Zderzak tylny - Wgniecenie/odkształcenie 1

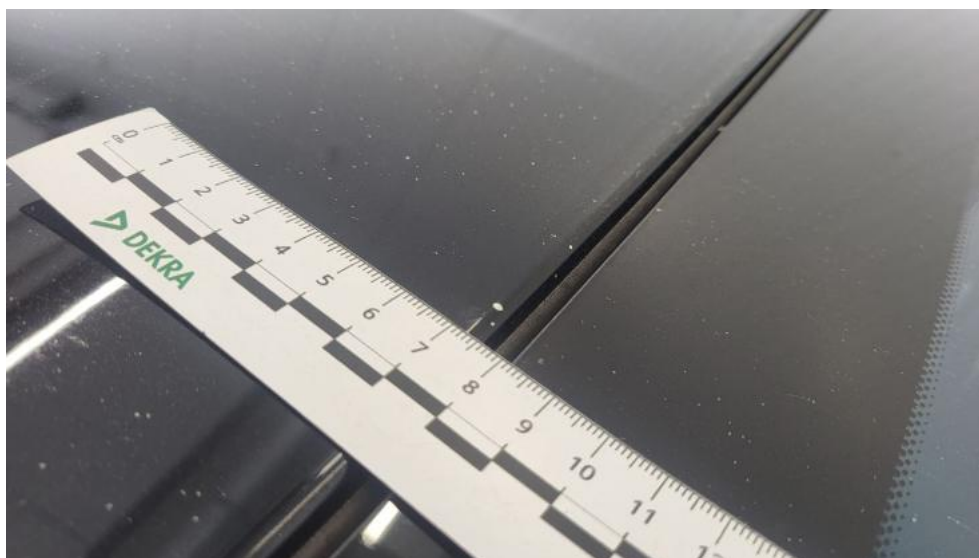

**Fot. 60.**  
Dach - Rysa/odprysk 1

DOKUMENTACJA FOTOGRAFICZNA



**Fot. 61.**

Błotnik tylny L / Ściana boczna L - zdjęcie poglądowe 1



**Fot. 62.**

Błotnik tylny L / Ściana boczna L - Wgniecenie/odkształcenie 1

DOKUMENTACJA FOTOGRAFICZNA



**Fot. 63.**  
Felga aluminiowa tylna L - Rysa/odprysk 1



**Fot. 64.**  
Drzwi przed L - Rysa/odprysk 1

DOKUMENTACJA FOTOGRAFICZNA



**Fot. 65.**  
Stupek przedni L - Rysa/odprysk 1

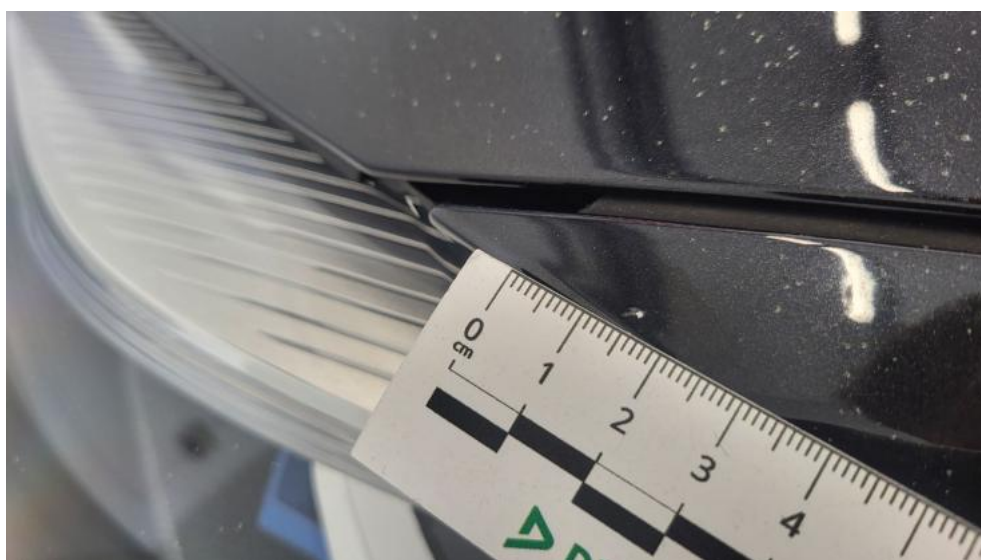

**Fot. 66.**  
Błotnik przedni L - Rysa/odprysk 1

DOKUMENTACJA FOTOGRAFICZNA



**Fot. 67.**  
Felga Aluminiowa przednia L - Rysa/odprysk 1



**Fot. 68.**  
Reflektor L - Rysa/odprysk 1

DOKUMENTACJA FOTOGRAFICZNA



**Fot. 69.**

Koło kierownicy - Rysa/odprysk 1

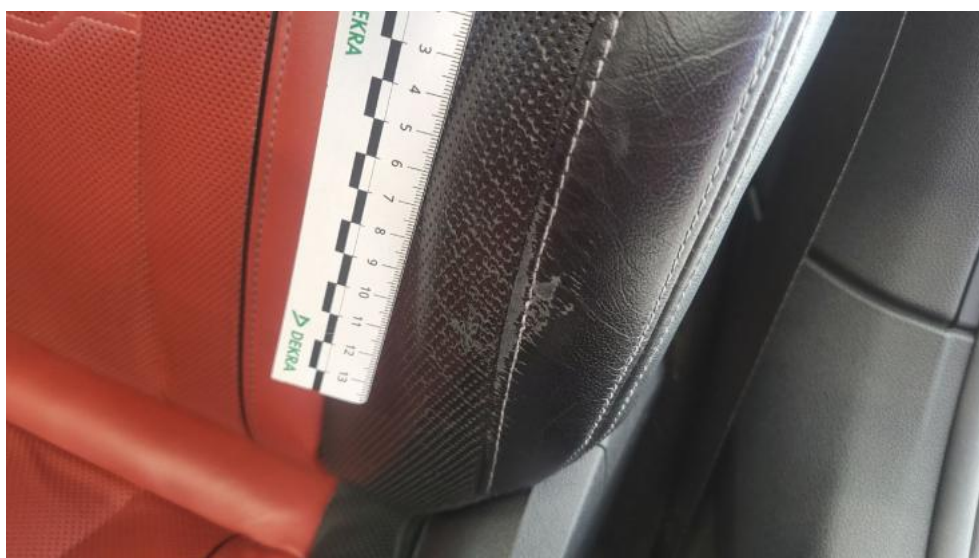

**Fot. 70.**

Fotel prz. lew. - Rysa/odprysk 1

DOKUMENTACJA FOTOGRAFICZNA



**Fot. 71.**  
Fotel prz. lew. - Inne 1



**Fot. 72.**  
Fotel prz. praw. - Rysa/odprysk 1

DOKUMENTACJA FOTOGRAFICZNA

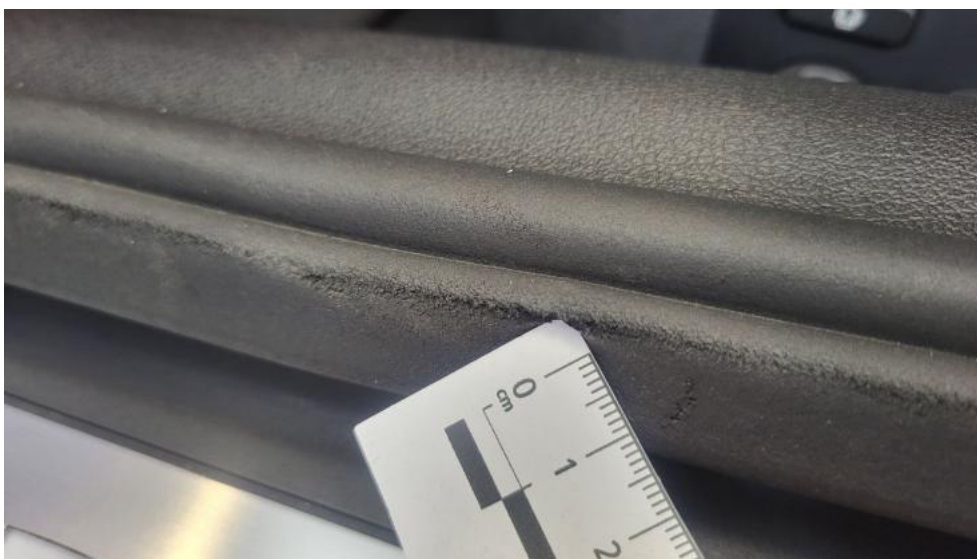

**Fot. 73.**  
Uszczelka drzwi przednich L - Pęknięcie/rozerwanie 1



**Fot. 74.**  
Listwy progowe lew. - Wgniecenie/odkształcenie 1

DOKUMENTACJA FOTOGRAFICZNA



**Fot. 75.**

Listwy progowe praw. - Wgniecenie/odkształcenie 1