

Nr zlecenia DEKRA: PKOL(W)/LODZ/11803/26/02/13
Nr zlecenia/szkody: 22/002349
Data zlecenia: 13-02-2026

DEKRA Polska - Centrala
02-673 Warszawa, ul. Konstruktorska 12A

Zleceniodawca:

PKO Leasing SA
Świętokrzyska 36
00-116 Warszawa

Rzeczoznawcy:

Kacper Sosnowski (WSP)
DEKRA Polska - współpraca O/Warszawa
Andrzej Sosnowski
DEKRA Polska - Centrala

UWAGA:

Ze względu na przeznaczenie dokumentu usunięto w nim wszelkie informacje dotyczące wartości pojazdu, cen wyposażenia, korekt, etc.

Dane pojazdu

Grupa obiektów (Eurotax)	samochody terenowe
Kod EC (Eurotax)	0145709
Producent	JEEP
Model	Compass 20-25
Typ/wersja	Compass 1.3 TMair Limited FWD S&S DDCT
Rodzaj nadwozia	KOM
Liczba drzwi/liczba miejsc	5/5
Masa własna [kg]	1430
Dopuszczalna masa całkowita [kg]	1965
Rozstaw osi 1/2	2636
Rodzaj silnika	z zapłonem iskrowym
Układ oczyszczana spalin	GPF
Pojemność silnika [ccm]	1332
Moc silnika [KM/kW]	150/110
Skrzynia biegów	automatyczna
Nr rejestracyjny	FZ9105R
VIN	ZACNJEC11MPR74099
Data 1. rejestracji	17-12-2021
Data nast. bad. techn.	16-12-2024
Rok produkcji	2021 (rok produkcji został zweryfikowany z zewnętrzną bazą danych)
Stan licznika [km]	69 856 (odczytany)
Kolor nadwozia/rodzaj powłoki	niebieski/2-warstwowy metalizowany

Ogumienie

Oś	Koło	Producent, typ	Rozmiar	Profil zmierzony
przednia	prawe	KUMHO, WINTERCRAFT WP71	235/45 19 99V	5,0 mm
	lewe	KUMHO, WINTERCRAFT WP71	235/45 19 99V	5,0 mm
tylna	prawe	KUMHO, WINTERCRAFT WP71	235/45 19 99V	6,0 mm
	lewe	KUMHO, WINTERCRAFT WP71	235/45 19 99V	6,0 mm

Wyposażenie standardowe wg Eurotax

1. 4/5 zagłówki
2. 6 głośników
3. ABS
4. Alarm
5. Asystent parkowania równoległego i prostopadłego oraz wyjazdu z miejsca parkingowego
6. Asystent pasa ruchu (Active Lane Management)
7. Asystent prędkości, inteligentny
8. Automatyczne włączanie świateł
9. Bezkorkowy wlew paliwa
10. Bluetooth Stearnig Audio
11. Boczne poduszki powietrzne, przód
12. Chromowane akcenty nadwozia
13. Czujnik deszczu i wycieraczek
14. Czujniki odległości przy parkowaniu z przodu i z tyłu
15. Dach w kolorze nadwozia
16. Dywaniki podłgowe przód/tył
17. Dźwignia zmiany biegów wykończona skórą
18. ERM - system zapobiegający przed przewróceniem się pojazdu
19. ESC - układ stabilizacji toru jazdy ze wspomaganiami hamowania awaryjnego BAS
20. Elektryczne podnoszenie szyb, przód z funkcją podnoszenia/opuszczania jednym przyciśnięciem
21. Elektrycznie blokowane drzwiczki wlewu paliwa
22. Fotel kierowcy z manualną regulacją w 6 kierunkach
23. Fotel kierowcy z manualną regulacją w 6 kierunkach
24. Fotel kierowcy z manualną regulacją wysokości
25. Fotel pasażera - oparcie składane na płasko
26. Fotele przednie z elektryczną regulacją lędźwiową w 2 płaszczyznach
27. Gniazdo 12V na konsoli centralnej
28. Gniazdo 12V w bagażniku
29. Gniazdo 230V
30. Gniazdo USB
31. Grill przedni w kolorze Gloss Black z chromowanymi obwódkami
32. HSA - asystent ruszania pod górę
33. Hamulec postojowy - elektroniczny
34. Immobilizer
35. Inteligentny Asystent Prędkości
36. Kamera ułatwiająca parkowanie - tył
37. Kierownica ze sterowaniem radia i Bluetooth
38. Kieszenie w oparciu przednich foteli
39. Klamki zewnętrzne w kolorze nadwozia
40. Lusterka boczne z kierunkowskazami
41. Lusterka boczne, ogrzewane
42. Lusterko boczne po stronie kierowcy, asferyczne
43. Lusterko wsteczne automatycznie przyciemniające się
44. Moduł Mopar Connect
45. Organizator bagażnika
46. Oświetlenie bagażnika
47. Pasy bezpieczeństwa -3-punktowe z regulacją wysokości
48. Poduszki powietrzne kurtynowe, przód i tył
49. Poduszki powietrzne, pełnowymiarowe, wielostopniowe dla kierowcy i pasażera
50. Podłokietnik przesuwany ze schowkiem
51. Podłokietnik tylny z uchwytem na kubki
52. Podświetlane wejście
53. Programowane opóźnione wyłączenie reflektorów
54. RBS - system osuszania hamulców
55. Radio cyfrowe - Digital audio broadcast (DAB)
56. Relingi dachowe, chromowane
57. Srebrne końcówki wydechu
58. System Hamowania Awaryjnego - aktywny, z funkcją wykrywania Pieszych i Rowerzystów
59. System Mopar Connect
60. System kontroli trakcji
61. System monitorowania ciśnienia w oponach TPM z wyświetlaczem
62. System multimedialny Uconnect 10.1 dotykowy z Bluetooth, Android Auto, Apple Car Play
63. System ostrzegania o najeżdżaniu na poprzedzający pojazd FCW Plus
64. System rozpoznawania znaków drogowych
65. System wykrywania podróżujących
66. System wykrywania zmęczenia kierowcy
67. Systemy bezkluczykowego dostępu i uruchamiania pojazdu Keyless Enter-n-Go z przyciskiem START/STOP
68. Szyby tylne przyciemniane
69. TSC - system stabilizacji toru jazdy przyczepy
70. Tapicerka materiałowo/wyniłowa Premium Techno
71. Tempomat adaptacyjny
72. Tempomat adaptacyjny z funkcją stop & go
73. Termometr zewnętrzny
74. Tylna kanapa dzielona w proporcji 60/40
75. Tylnie drzwi z blokadą dla dzieci
76. USB-C w drugim rzędzie
77. Uchwyty do mocowania bagażu
78. Uchwyty do mocowania fotelików dziecięcych LATCH

- | | |
|---|---|
| 40. Klimatyzacja automatyczna - 2 strefowa | 88. Uconnect LIVE |
| 41. Kolumna kierownicy manualnie regulowana w dwóch płaszczyznach | 89. Wspomaganie układu kierowniczego - elektryczne |
| 42. Lakier uni | 90. Wykładzina bagażnika |
| 43. Lampy przednie LED - high | 91. Wyłącznik poduszki powietrznej pasażera |
| 44. Lampy tylne w technologii LED | 92. Zastony słoneczne z podświetlanymi lusterkami kosmetycznymi |
| 45. Lampy z systemem SmartBeam - system automatycznego sterowania światłami drogowymi | 93. Zestaw do naprawy przebitej opony - Fix&Go |
| 46. Lusterka boczne elektrycznie składane | 94. Ładowarka do telefonu - bezprzewodowa |
| 47. Lusterka boczne regulowane elektrycznie | 95. Światła do jazdy dziennej |
| 48. Lusterka boczne składane automatycznie | 96. Światła przeciwmgielne |

Wyposażenie dealerskie (wybrane elementy)

- | | |
|---|---|
| 1. Felgi aluminiowe 19 Diamond z ogumieniem 235/45 | - |
| 2. Pakiet Protection | - |
| System monitorowania martwych pól widzenia / detektor obiektów przecinających drogę cofania | |
| Lampki powitalne w lusterkach bocznych | |
| Elektrycznie otwierane kłapa bagażnika ruchem stopy | |
| Kamera 360 stopni | |
| 3. Pakiet Zimowy | - |
| Kierownica, podgrzewana | |
| Fotele przednie, podgrzewane | |
| Kierownica skórzana | |
| Ogrzewanie przedniej szyby w miejscu wycieraczek | |
| Maty podłogowe z logo Jeep, całoroczne | |

Wartość bazowa pojazdu

Wartość bazowa pojazdu wg Eurotax (netto) -

Korekty

Pierwsza rejestracja

Przebieg

Wyposażenie

Ogumienie

Inne

Braki, uszkodzenia stan -

Powyższą wartość określono w oparciu o notowania cen samochodów używanych na rynku polskim Eurotax (baza danych nr 02-2026 POL) z uwzględnieniem parametrów technicznych i rynkowych mających wpływ na wartość pojazdu.

Dla pojazdów zarejestrowanych w Polsce powyższa wartość została określona na dzień sporządzenia wyceny.

Jeżeli pojazd nie jest zarejestrowany w kraju - podana wartość jest wartością hipotetyczną przy założeniu uiszczenia wszelkich opłat i podatków należnych przy wprowadzeniu pojazdu na polski obszar celny.

Wydruk podstawowy bez informacji o wartości pojazdu - ze względu na przeznaczenie dokumentu usunięto w nim wszelkie informacje dotyczące wartości pojazdu, cen wyposażenia, korekt, etc.

Data: 27-02-2026

Rzecznawca DEKRA:
Kacper Sosnowski (WSP)
Andrzej Sosnowski

Dokument wystawiony elektronicznie ważny bez podpisu.

Pomiar grubości powłoki lakierowej poj.



Nr punktu kontroli	Kontrolowany element	Zmierzony przedział grubości powłoki lakierowej [µm]
1	Pokrywa przednia	do 150
2	Błotnik przedni lewy	do 150
3	Słupek przedni lewy	do 150
4	Drzwi przednie lewe	do 150
5	Dach	do 150
6	Słupek środkowy lewy	do 150
7	Próg lewy	do 150
8	Drzwi tylne lewe	do 150
9	Ściana boczna lewa	do 150
10	Pokrywa/klapa tylna	do 150
11	Ściana boczna prawa	do 150
12	Drzwi tylne prawe	do 150
13	Słupek środkowy prawy	do 150
14	Drzwi przednie prawe	do 150
15	Próg prawy	do 150
16	Słupek przedni prawy	do 150
17	Błotnik przedni prawy	do 150

Opis stanu technicznego

Szczegółowy opis stanu technicznego zawarto w Opisie stanu technicznego załączonym do niniejszej ekspertyzy.

Uwagi ogólne - dot. wyceny

Dokumenty pojazdu

Podczas oględzin przedstawiono dowód rej. poj. oraz wykonano jego fot. cyfrowe, które załączono do ekspertyzy.

Podczas oględzin przedstawiono do wglądu książkę serwisową, a jej nr podano poniżej:

.

Informacja dotycząca pochodzenia pojazdu

Brak wiarygodnych danych.

Dodatkowe uwagi dotyczące sam. osobowego:

Nie dotyczy.

Jazda próbna

Przeprowadzono próbę ruchową pojazdu.

Jazda próbna w pełnym zakresie niemożliwa. Poniżej podano komentarz:
ograniczenia placowe

Badanie poprawności i/lub budowy numerów identyfikacyjnych/seryjnych obiektu:

Nie badano.

Weryfikacja prawdziwości danych obiektu, w tym roku produkcji i innych.

Nie przeprowadzono - przyjęto wg okazanych dokumentów i wskazanych źródeł.

Zabezpieczenia przeciwkradzieżowe

fabryczne

-
- Nie weryfikowano odczytanego stanu drogomierza z zapisami w urządzeniach elektronicznych pojazdu.
 - Niniejsza ekspertyza służy wyłącznie do oszacowania wartości rynkowej przedmiotu wyceny i nie może być wykorzystywana do żadnego innego celu, niż wymieniony powyżej. Wycena nie może stanowić podstawy do oceny cech i stanu wycenianego obiektu przy jego zakupie.
 - Rzeczoznawca nie bierze na siebie odpowiedzialności za wady ukryte (prawne i fizyczne) oraz ewentualne skutki wynikające z dalszego użytkowania przedmiotu wyceny, a także za skutki wykorzystania samej wyceny.
 - Powyższa wycena nie jest szczegółową ekspertyzą stanu technicznego przedmiotu wyceny i za taką nie może być uznawana, w szczególności nie może być traktowana jako gwarancja sprzedaży przedmiotu wyceny za oszacowaną wartość.
 - Niniejsza wycena nie może być publikowana w całości w jakimkolwiek dokumencie bez zgody wykonawców i bez uzgodnienia z nimi formy i treści takiej publikacji.
 - Wycenę przeprowadzono w oparciu o dostarczoną dokumentację oraz badanie organoleptyczne wycenianego obiektu. Nie prowadzono badań diagnostycznych oraz weryfikacji warsztatowej przedmiotu wyceny.

- Niniejsza wycena została sporządzona na podstawie oględzin wycenianego przedmiotu w warunkach występujących w miejscu jego udostępnienia.

Uwagi do zlecenia - dot. wyceny

Kluczyki

TAK

2

Uwagi Rzecznawcy - dot. wyceny

Brak aktualnych badań technicznych. Brak grota w jednym z kluczyków. Brak półki bagażnika. Rysy na samochodzie. Odpryski na szybie czołowej.

Rzecznawca dokonał oględzin pojazdu w warunkach parkingowych, co mogło ograniczyć pełną ocenę jego stanu technicznego. Dodatkowo, jeżeli jazda próbna została przeprowadzona (informacje w treści raportu), to wykonano ją w warunkach parkingowych, z niewielką prędkością, co może nie odzwierciedlać pełnych warunków eksploatacyjnych. Istnieje możliwość, że w innych okolicznościach ujawnią się dodatkowe uszkodzenia lub usterki, których nie można było wykryć podczas obecnych oględzin. Zalecamy zatem skorzystanie z możliwości oględzin pojazdu we własnym zakresie lub w Autoryzowanej Stacji Obsługi danej marki, co pozwoli na pełniejszą weryfikację stanu technicznego pojazdu przed udziałem w aukcji.”

Zastrzeżenia ograniczające - dot. wyceny

Nie weryfikowano szczegółowo stanu układu napędowego, zawieszenia, kierowniczego, hamulcowego oraz wydechowego. Ocena została wykonana bez użycia podnośnika i specjalistycznego sprzętu diagnostycznego, nie dokonywano demontażu osłon i innych elementów. Ocena określa ogólny stan pojazdu na dzień oględzin w miejscu jego udostępnienia, nie może być zatem traktowana jako kompleksowa ocena stanu technicznego. Specyfikacja wg. programu operacyjnego w zakresie wyposażenia standardowego i dodatkowego nie gwarantuje zgodności ze stanem faktycznym w zakresie możliwym do ustalenia przez rzeczoznawcę podczas oględzin pojazdu.

Pomiar grubości powłoki lakierowej wykonano w miejscach możliwych do ich wykonania pomiary nie gwarantują oryginalności poszczególnych elementów poddanych ocenie.

- W Ocenie/Raporcie uwzględniono niesprawności, uszkodzenia, braki itp., które były możliwe do stwierdzenia organoleptycznego, w warunkach oględzin (z uwzględnieniem: stanu czystości pojazdu, warunków atmosferycznych, oświetlenia itd.) oraz bez weryfikacji serwisowej, bez dostępu do spodu pojazdu, bez specjalistycznego sprzętu diagnostycznego (w tym bez diagnostyki komputerowej), bez jazdy próbnej wykonanej w warunkach drogowych z obciążeniem.
- W ramach Oceny/Raportu nie weryfikowano odczytanego stanu drogomierza z zapisami w urządzeniach elektronicznych pojazdu.
- Rzecznawca nie bierze na siebie odpowiedzialności za wady ukryte (prawne i fizyczne) oraz ewentualne skutki wynikające z dalszego użytkowania przedmiotu oceny, a także za skutki wykorzystania samej oceny.
- Podane przedziały grubości powłoki lakierowej, dotyczą punktów pomiarowych. Nie mogą być traktowane jako gwarancja, że grubość powłoki lakierowej w innych punktach nie wykracza poza te przedziały.

- Zawarte w niniejszej Ocenie/Raporcie informacje (w tym dotyczące wyposażenia) służą jedynie ogólnym celom informacyjnym. Ocena/Raport nie może być zatem traktowana jako oferta w rozumieniu przepisów Kodeksu Cywilnego oraz opisu towaru ani zapewnienia w rozumieniu art. 4 Ustawy z dnia 27 lipca 2002 roku o szczególnych warunkach sprzedaży konsumenckiej.
- Niniejsza Ocena/Raport nie jest szczegółową oceną stanu technicznego.

Ocenę/Raport wykonano w kierunku ujawnienia uszkodzeń nieakceptowanych z punktu widzenia właściwego przewodnika zwrotu pojazdu lub innych ustaleń ze Zleceniodawcą. Tym samym Ocena/Raport może nie ujmować typowych zużyć i uszkodzeń eksploatacyjnych.

DOKUMENTACJA FOTOGRAFICZNA



Fot. 1.
Przekątna przednia lewa



Fot. 2.
Przód

DOKUMENTACJA FOTOGRAFICZNA



Fot. 3.
Przekątna przednia prawa



Fot. 4.
Bok prawy z przodu

DOKUMENTACJA FOTOGRAFICZNA



Fot. 5.
Bok prawy z tyłu



Fot. 6.
Przekątna tylna prawa

DOKUMENTACJA FOTOGRAFICZNA



Fot. 7.
Tyl



Fot. 8.
Przekątna tylna lewa

DOKUMENTACJA FOTOGRAFICZNA



Fot. 9.
Bok lewy z tyłu



Fot. 10.
Bok lewy z przodu

DOKUMENTACJA FOTOGRAFICZNA



Fot. 11.
Próg lewy (widok od przodu)



Fot. 12.
Próg prawy (widok od przodu)

DOKUMENTACJA FOTOGRAFICZNA



Fot. 13.
Spód pojazdu przód



Fot. 14.
Spód pojazdu tył

DOKUMENTACJA FOTOGRAFICZNA



Fot. 15.
Tarcza hamulcowa przednia prawa



Fot. 16.
Tarcza hamulcowa tylna prawa

DOKUMENTACJA FOTOGRAFICZNA



Fot. 17.
Tarcza hamulcowa tylna lewa



Fot. 18.
Tarcza hamulcowa przednia lewa

DOKUMENTACJA FOTOGRAFICZNA



Fot. 19.
Bagażnik



Fot. 20.
Koło zapasowe

DOKUMENTACJA FOTOGRAFICZNA

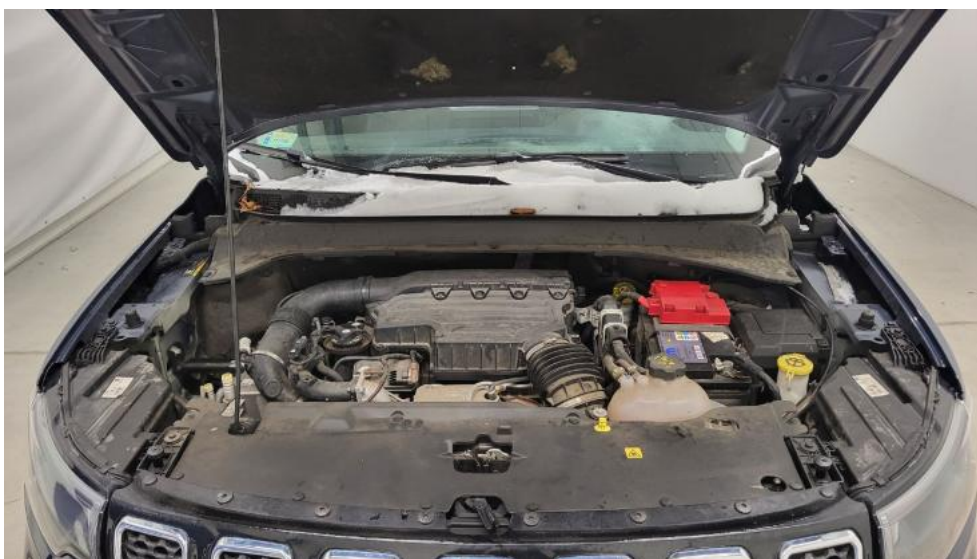

Fot. 21.
Komora silnika



Fot. 22.
Numer identyfikacyjny

DOKUMENTACJA FOTOGRAFICZNA



Fot. 23.
Tabliczka znamionowa



Fot. 24.
Zestaw wskaźników - przebieg

DOKUMENTACJA FOTOGRAFICZNA



Fot. 25.
Widok przez otwarte drzwi przednie lewe



Fot. 26.
Kierownica z lewej strony

DOKUMENTACJA FOTOGRAFICZNA



Fot. 27.
Widok przez otwarte drzwi tylne lewe



Fot. 28.
Widok z tylnej kanapy na deskę rozdz.

DOKUMENTACJA FOTOGRAFICZNA



Fot. 29.
Konsola środkowa

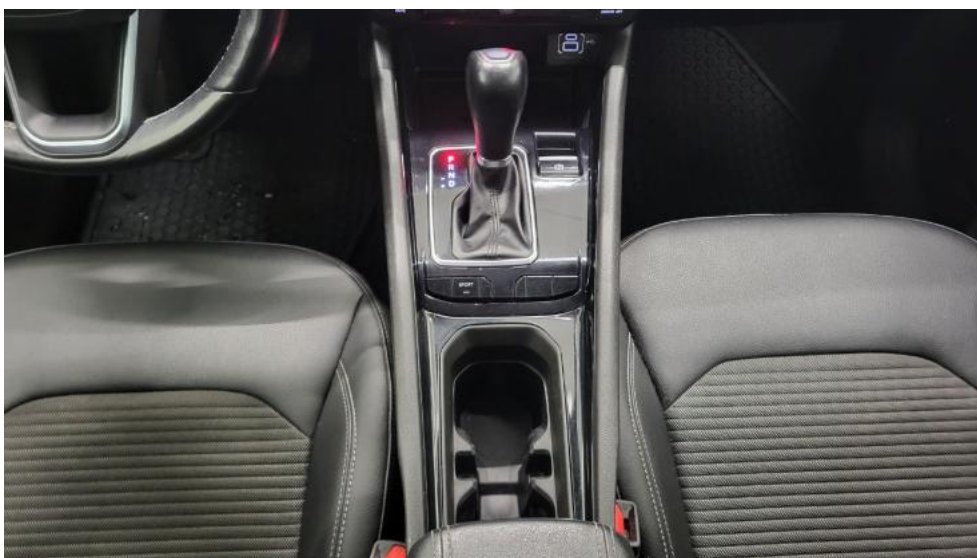

Fot. 30.
Tunel środkowy

DOKUMENTACJA FOTOGRAFICZNA



Fot. 31.
Kierownica (na wprost)



Fot. 32.
Dowód rej. Str. 1

DOKUMENTACJA FOTOGRAFICZNA



Fot. 33.
Dow. Rej. Str.2 i klucze

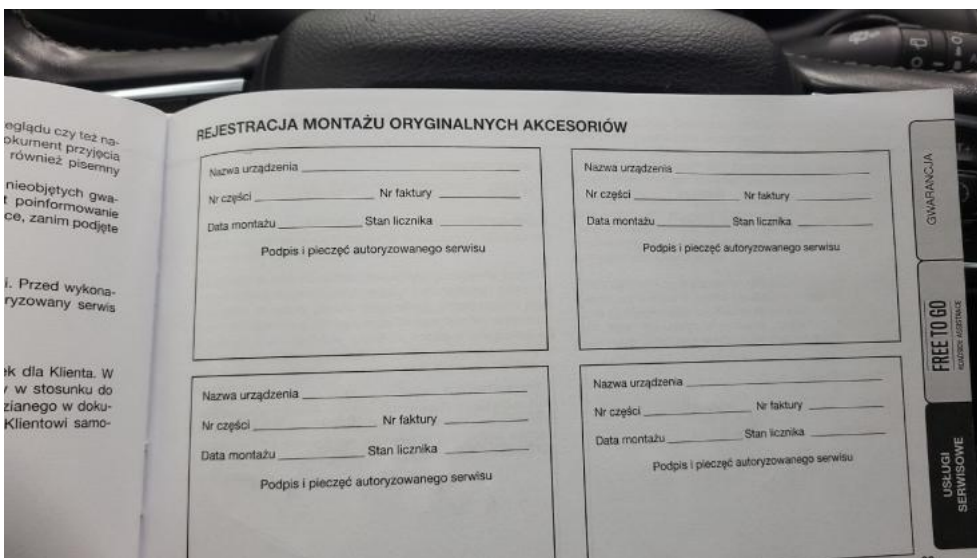

Fot. 34.
Książka serwisowa – dane

DOKUMENTACJA FOTOGRAFICZNA

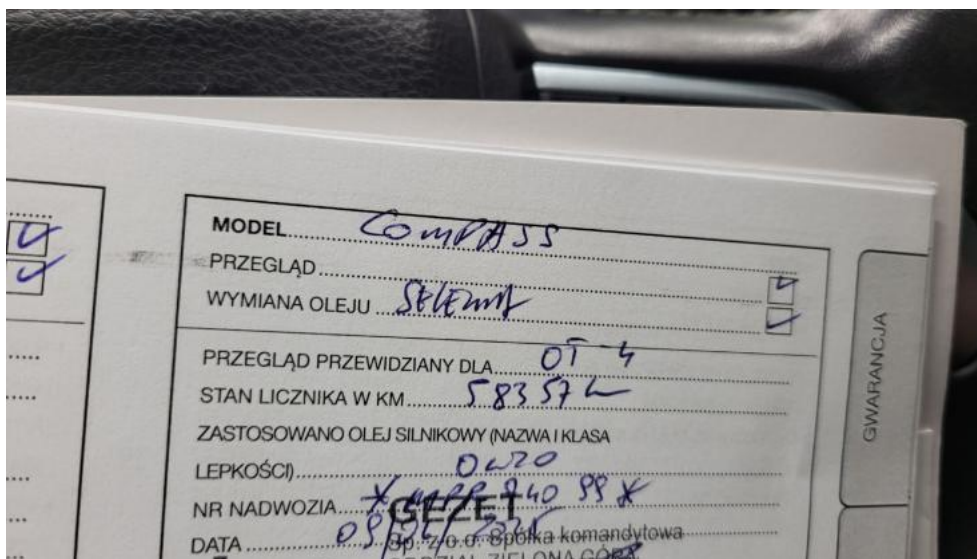

Fot. 35.
Książka serwisowa – ostatni przegląd



Fot. 36.
Instrukcje

DOKUMENTACJA FOTOGRAFICZNA



Fot. 37.
Zestaw naprawczy koła



Fot. 38.
Zdjęcie do protokołu

DOKUMENTACJA FOTOGRAFICZNA

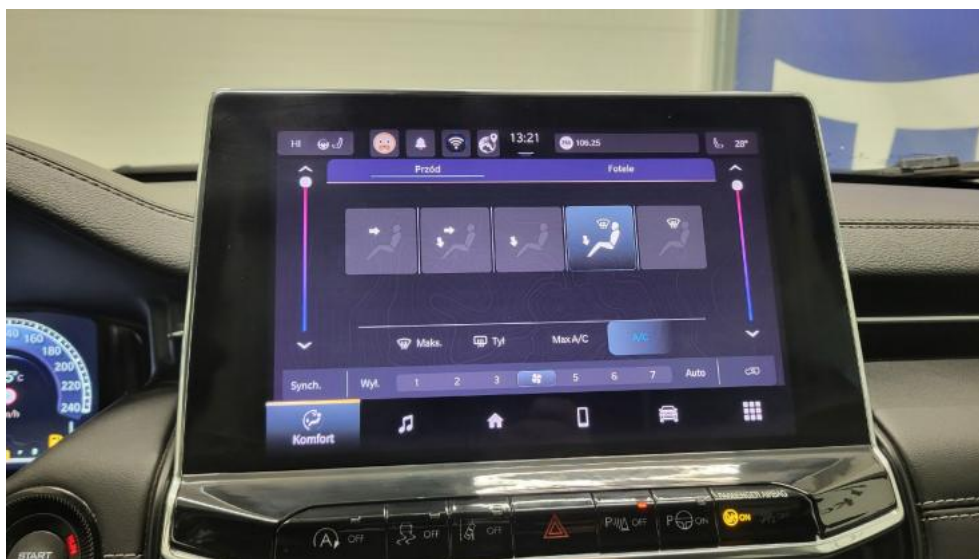

Fot. 39.
Zdjęcie do protokołu



Fot. 40.
Listwa śr zderzaka przedniego - Wgniecenie/odkształcenie 1

DOKUMENTACJA FOTOGRAFICZNA



Fot. 41.
Listwa śr zderzaka przedniego - Pęknięcie/rozerwanie 1



Fot. 42.
Pokrywa komory silnika - Rysa/odprysk 1

DOKUMENTACJA FOTOGRAFICZNA



Fot. 43.
Wykładzina pokrywy komory silnika - Pęknięcie/rozerwanie 1



Fot. 44.
Zderzak - Wgniecenie/odkształcenie 1

DOKUMENTACJA FOTOGRAFICZNA

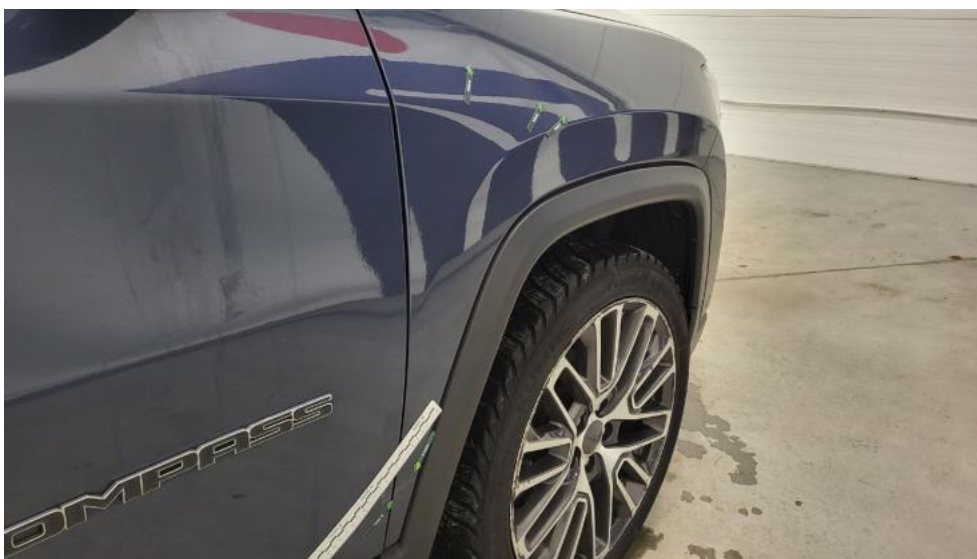

Fot. 45.
Błotnik przedni P - zdjęcie poglądowe 1



Fot. 46.
Błotnik przedni P - Wgniecenie/odkształcenie 1

DOKUMENTACJA FOTOGRAFICZNA



Fot. 47.
Listwa błotnika przedniego P - Rysa/odprysk 1



Fot. 48.
Drzwi przednie P - Rysa/odprysk 1

DOKUMENTACJA FOTOGRAFICZNA



Fot. 49.

Drzwi przednie P - Wgniecenie/odkształcenie 1

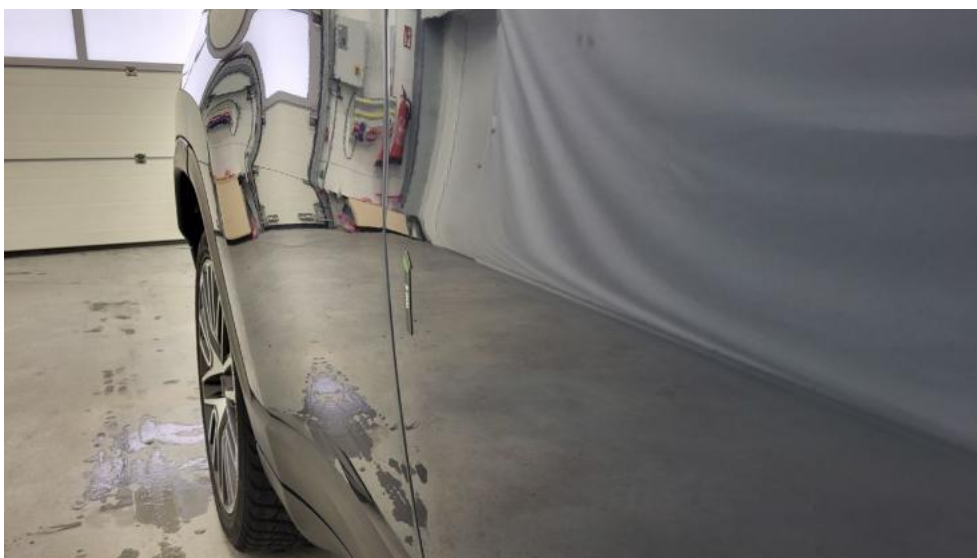

Fot. 50.

Drzwi przednie P - Wgniecenie/odkształcenie 2

DOKUMENTACJA FOTOGRAFICZNA

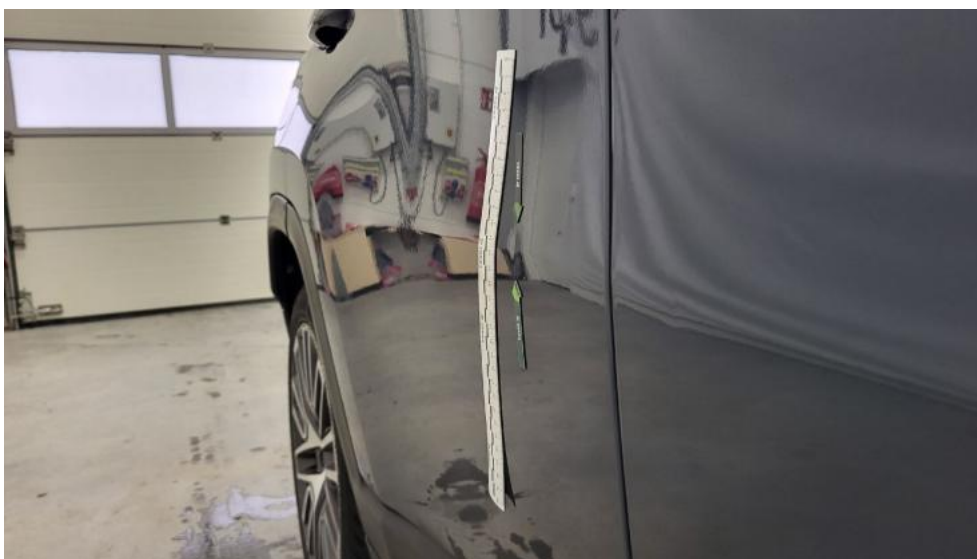

Fot. 51.
Drzwi tylne P - Wgniecenie/odkształcenie 1



Fot. 52.
Błotnik tylny P / Ściana boczna P - Wgniecenie/odkształcenie 1

DOKUMENTACJA FOTOGRAFICZNA



Fot. 53.
Pokrywy bagażnika - Wgniecenie/odkształcenie 1



Fot. 54.
Zderzak tylny - Rysa/odprysk 1

DOKUMENTACJA FOTOGRAFICZNA



Fot. 55.
Zderzak tylny - Rysa/odprysk 2



Fot. 56.
Zderzak tylny() - Rysa/odprysk 3

DOKUMENTACJA FOTOGRAFICZNA



Fot. 57.
Zderzak tylny - Wgniecenie/odkształcenie 1



Fot. 58.
Zderzak tylny - Wgniecenie/odkształcenie 2

DOKUMENTACJA FOTOGRAFICZNA



Fot. 59.
Zderzak tylny cz dolna - Rysa/odprysk 1



Fot. 60.
Dach - Rysa/odprysk 1

DOKUMENTACJA FOTOGRAFICZNA



Fot. 61.
Błotnik tylny L / Ściana boczna L - Wgniecenie/odkształcenie 1



Fot. 62.
Drzwi przed L - Rysa/odprysk 1

DOKUMENTACJA FOTOGRAFICZNA



Fot. 63.
Drzwi przed L - Rysa/odprysk 2

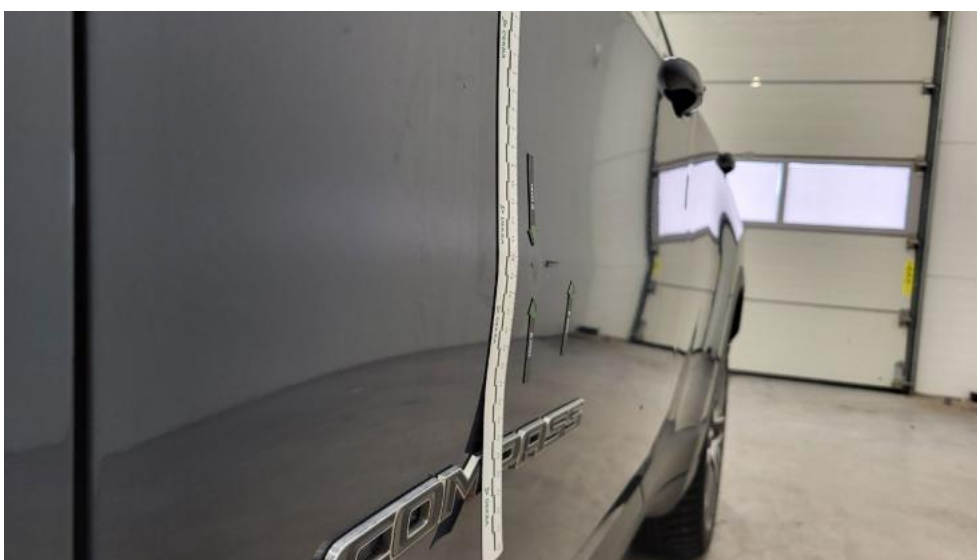

Fot. 64.
Drzwi przed L - Wgniecenie/odkształcenie 1

DOKUMENTACJA FOTOGRAFICZNA



Fot. 65.
Drzwi tylne L - Rysa/odprysk 1

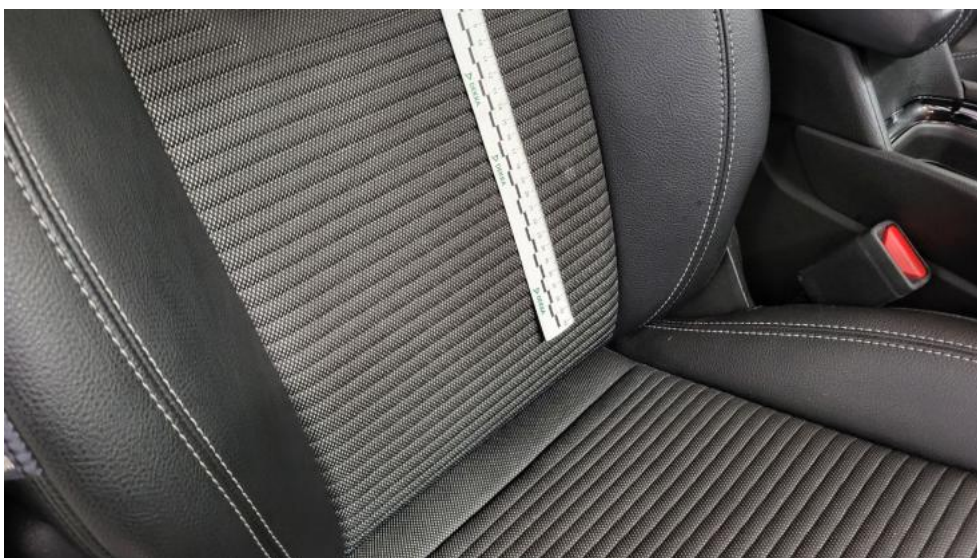

Fot. 66.
Fotel prz. praw. - Inne 1

DOKUMENTACJA FOTOGRAFICZNA



Fot. 67.
Kanapa tyl. - Inne 1



Fot. 68.
Osłona p/słoneczna lewa - Inne 1

DOKUMENTACJA FOTOGRAFICZNA



Fot. 69.

Ostona p/słoneczna prawa - Inne 1



Fot. 70.

Podsufitka - Inne 1

DOKUMENTACJA FOTOGRAFICZNA



Fot. 71.
Wykładzina(y) słupka przedniego L - Inne 1



Fot. 72.
Półka/roleta tylna - Inne 1